



ประกาศองค์การบริหารส่วนตำบลหน้าเขา
เรื่อง ประกาศใช้คู่มือการปฏิบัติงานการเก็บ ขน และกำจัด สิ่งปฏิกูลและมูลฝอย
ประจำปีงบประมาณ ๒๕๖๙

อาศัยอำนาจตามพระราชบัญญัติการสาธารณสุข พ.ศ. ๒๕๓๕ แก้ไขเพิ่มเติมถึง (ฉบับที่ ๓) พ.ศ. ๒๕๖๐ มาตรา ๒๐ มาตรา ๔๕ และมาตรา ๕๘ จัดทำคู่มือปฏิบัติงานการเก็บ ขน และกำจัดสิ่งปฏิกูลและมูลฝอย ประจำปีงบประมาณ ๒๕๖๙ โดยมีวัตถุประสงค์เพื่อให้งานกำจัดสิ่งปฏิกูลและมูลฝอยมีการปฏิบัติงานถูกต้องตามสุขลักษณะ ตามอำนาจหน้าที่และระเบียบกฎหมายที่เกี่ยวข้อง หมู่บ้าน/ชุมชน ในพื้นที่รับผิดชอบในเขตองค์การบริหารส่วนตำบลหน้าเขา มีความสะอาดเป็นระเบียบและปราศจากผลกระทบที่เกิดการขยะมูลฝอย และเพื่อให้การบริหารจัดการขยะเกิดประโยชน์สูงสุดและเกิดการจัดการสิ่งแวดล้อมในพื้นที่

องค์การบริหารส่วนตำบลหน้าเขา จึงประกาศใช้คู่มือปฏิบัติงานการเก็บ ขน และกำจัดสิ่งปฏิกูลและมูลฝอย ประจำปีงบประมาณ ๒๕๖๙ ใช้เป็นแนวทางในการการเก็บ ขน และกำจัดสิ่งปฏิกูลและมูลฝอย ภายในเขตพื้นที่องค์การบริหารส่วนตำบลหน้าเขา ต่อไป

จึงประกาศให้ทราบโดยทั่วกัน

ประกาศ ณ วันที่ ๑๐ เดือน ตุลาคม พ.ศ. ๒๕๖๘

นายวรณัฐ บุญประกอบ
นายกองค์การบริหารส่วนตำบลหน้าเขา





คู่มือการปฏิบัติงานการเก็บ ขน และกำจัด
สิ่งปฏิกูลและมูลฝอย
ประจำปีงบประมาณ ๒๕๖๙



REDUCE
USE
RECYCLE



องค์การบริหารส่วนตำบลหน้าเขา
อำเภอเขาพนม จังหวัดกระบี่

คำนำ

ตามพระราชบัญญัติการสาธารณสุข พ.ศ. ๒๕๓๕ แก้ไขเพิ่มเติมถึง (ฉบับที่ ๓) พ.ศ. ๒๕๖๐ มาตรา ๒๐ มาตรา ๔๕ มาตรา ๕๘ และมาตรา ๖๕ ได้กำหนดให้ท้องถิ่นมีอำนาจกำหนดหลักเกณฑ์ วิธีการ และเงื่อนไข ในการเก็บ ขน และกำจัดสิ่งปฏิกูลและมูลฝอย ประกอบกับมาตรา ๖๗ (๒) แห่งพระราชบัญญัติสภาพตำบลและองค์การบริหารส่วนตำบลหน้าเขา พ.ศ. ๒๕๓๗ แก้ไขเพิ่มเติมถึง (ฉบับที่ ๗) พ.ศ. ๒๕๖๒ องค์การบริหารส่วนตำบลหน้าเขามีหน้าที่รักษาความสะอาดของถนน ทางน้ำ ทางเดิน และที่สาธารณะ รวมทั้งกำจัดมูล ฝอยและสิ่งปฏิกูล

เพื่อให้การปฏิบัติงานเป็นไปตามอำนาจหน้าที่ และการกำหนดหลักเกณฑ์เกี่ยวกับ วิธีการเก็บ ขน และกำจัดสิ่งปฏิกูลและมูลฝอยเป็นไปอย่างถูกต้องตามสุขลักษณะ เพื่อประโยชน์ในการรักษาความสะอาด การจัดระเบียบในการเก็บ ขน และการกำจัดสิ่งปฏิกูลและมูลฝอยมีการปฏิบัติตาม หลักเกณฑ์ของระเบียบและกฎหมายอย่างเคร่งครัด เหมาะสม และสอดคล้องกับสภาพบริบทของพื้นที่ปัจจุบัน องค์การบริหารส่วนตำบลหน้าเขา จึงได้จัดทำคู่มือการปฏิบัติงานการกำจัดสิ่งปฏิกูลและมูลฝอย เพื่อใช้ในการดำเนินงานในพื้นที่ต่อไป



(นายวรรณะ บุญประกอบ)
นายกองค์การบริหารส่วนตำบลหน้าเขา

สารบัญ

	หน้า
หลักการและเหตุผล	๑
วัตถุประสงค์	๑
การบริหารจัดการขยะมูลฝอยในเขตองค์การบริหารส่วนตำบลหน้าเขา	๑
วิธีการ/เทคโนโลยี ในการบริหารจัดการขยะ	๒
ขั้นตอนการปฏิบัติงาน	๓
แนวทางการเฝ้าระวังและป้องกันผลกระทบจากการปฏิบัติงาน	๔
การติดตามและประเมินผล	๕
แผนปฏิบัติงานการเก็บ ขน ขยะมูลฝอย ประจำปีงบประมาณ ๒๕๖๙	๖

คู่มือการปฏิบัติงานกำจัดสิ่งปฏิกูลและมูลฝอย องค์การบริหารส่วนตำบลหน้าเขา

หลักการและเหตุผล

ตามพระราชบัญญัติการสาธารณสุข พ.ศ. ๒๕๓๕ แก้ไขเพิ่มเติมถึง (ฉบับที่ ๓) พ.ศ. ๒๕๖๐ มาตรา ๒๐ มาตรา ๔๕ และมาตรา ๕๘ ได้กำหนดให้ท้องถิ่นมีอำนาจกำหนดหลักเกณฑ์ วิธีการ และเงื่อนไข ในการเก็บ ขน และกำจัดสิ่งปฏิกูลและมูลฝอย ประกอบกับมาตรา ๖๗ (๒) แห่งพระราชบัญญัติสภาพตำบลและองค์การบริหารส่วนตำบลหน้าเขา พ.ศ. ๒๕๓๗ แก้ไขเพิ่มเติมถึง (ฉบับที่ ๗) พ.ศ. ๒๕๖๒ องค์การบริหารส่วนตำบลหน้าเขามีหน้าที่รักษาความสะอาดของถนน ทางน้ำ ทางเดิน และที่สาธารณะ รวมทั้งกำจัดมูล ฝอยและสิ่งปฏิกูล

ดังนั้น เพื่อให้การปฏิบัติงานเป็นไปตามอำนาจหน้าที่ และการกำหนดหลักเกณฑ์เกี่ยวกับวิธีการเก็บ ขน และกำจัดสิ่งปฏิกูลและมูลฝอยเป็นไปอย่างถูกต้องตามสุขลักษณะ เพื่อประโยชน์ในการรักษาความสะอาด การจัดระเบียบในการเก็บ ขน และการกำจัดสิ่งปฏิกูลและมูลฝอยมีการปฏิบัติตาม หลักเกณฑ์ของระเบียบและกฎหมายอย่างเคร่งครัด เหมาะสม และสอดคล้องกับสภาพบริบทของพื้นที่ปัจจุบัน องค์การบริหารส่วนตำบลหน้าเขา จึงได้จัดทำคู่มือการปฏิบัติงานการกำจัดสิ่งปฏิกูลและมูลฝอย เพื่อใช้ในการดำเนินงานในพื้นที่ต่อไป

วัตถุประสงค์

องค์การบริหารส่วนตำบลหน้าเขา ได้จัดทำคู่มือการปฏิบัติงานกำจัดสิ่งปฏิกูลและมูลฝอย เพื่อใช้ในการดำเนินงานโดยมีวัตถุประสงค์ดังนี้

๑. เพื่อให้งานกำจัดสิ่งปฏิกูลและมูลฝอยมีการปฏิบัติงานถูกต้องตามสุขลักษณะ ตามอำนาจหน้าที่และระเบียบกฎหมายที่เกี่ยวข้อง
๒. เพื่อให้หมู่บ้าน/ชุมชน ในพื้นที่รับผิดชอบในเขตองค์การบริหารส่วนตำบลหน้าเขา มีความสะอาดเป็นระเบียบและปราศจากผลกระทบที่เกิดการขยะมูลฝอย
๓. เพื่อให้การบริหารจัดการขยะเกิดประโยชน์สูงสุดและเกิดการจัดการสิ่งแวดล้อมในพื้นที่

การบริหารจัดการขยะมูลฝอยในเขตองค์การบริหารส่วนตำบลหน้าเขา

๑. ประชาสัมพันธ์และรณรงค์ลดปริมาณขยะและคัดแยกขยะตั้งแต่ต้นทาง (ภายในครัวเรือน) ตามหลัก ๓Rs คือ ใช้น้อย ใช้ซ้ำ และนำกลับมาใช้ใหม่ ครอบคลุมทุกหมู่บ้านชุมชน จำนวนทั้งหมด ๘ หมู่บ้าน
๒. มีการใช้ประโยชน์จากขยะที่คัดแยกได้อย่างเป็นรูปธรรม เช่น ขยะอินทรีย์ ขยะที่ย่อยสลายได้ และขยะรีไซเคิล ฯลฯ
๓. ขยะทั่วไปขององค์การบริหารส่วนตำบลหน้าเขาจะมีการออกเก็บ ขน ตามแผนปฏิบัติงานการเก็บขนขยะมูลฝอยขององค์การบริหารส่วนตำบลหน้าเขา
๔. ขยะอันตรายให้ทุกหลังคาเรือนเก็บรวบรวมมาทิ้งที่จุดรวบรวมขยะอันตรายในหมู่บ้าน โดยองค์การบริหารส่วนตำบลหน้าเขาจะออกเก็บบิลละ ๑ ครั้ง และส่งมอบให้องค์การบริหารส่วนจังหวัดกระบี่ดำเนินการกำจัดต่อไป
๕. ขยะติดเชื้อดำเนินการตามมาตรการที่กระทรวงสาธารณสุขกำหนด
๖. มีการควบคุมกำกับ เฝ้าระวัง และป้องกันการเกิดผลกระทบจากการกำจัดสิ่งปฏิกูลและมูลฝอย เพื่อไม่ให้เกิดข้อร้องเรียนและผลกระทบต่อพนักงานที่ปฏิบัติงาน

๗. สำหรับวันหยุดนักขัตฤกษ์และวันหยุดตามมติคณะรัฐมนตรี จะมีการออกเก็บขยะมูลฝอย โดยขออนุมัติปฏิบัติงานนอกเวลาราชการ และทำคำสั่งแต่งตั้งเจ้าหน้าที่ออกปฏิบัติงานพร้อมรายงานผลการปฏิบัติงานเสนอต่อผู้บริหาร

วิธีการ/เทคโนโลยี ในการบริหารจัดการขยะ

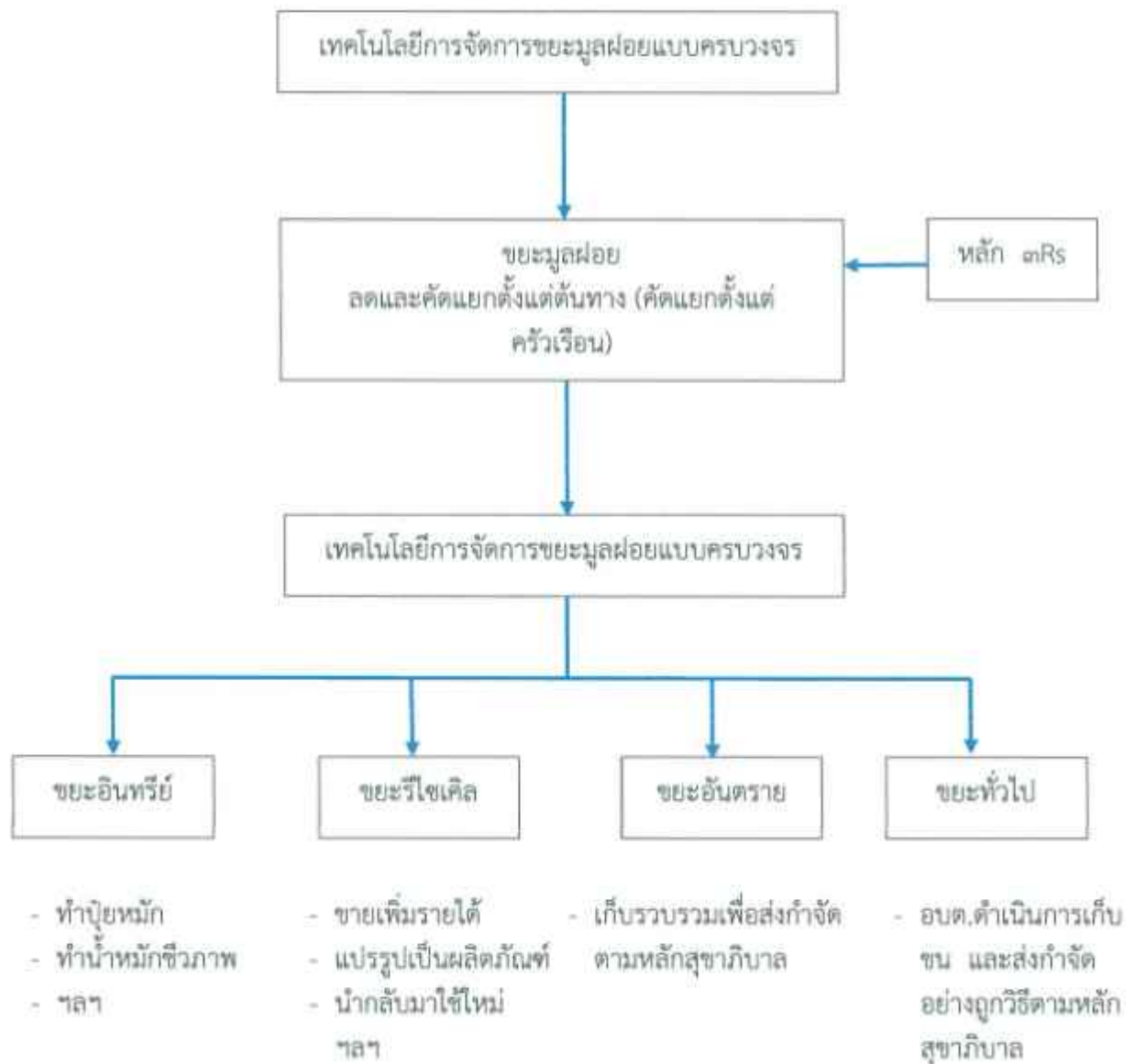

ขั้นตอนการปฏิบัติงาน

เพื่อให้พื้นที่รับผิดชอบในเขตองค์การบริหารส่วนตำบลหน้าเขา มีการบริหารจัดการเกี่ยวกับขยะมูลฝอยให้เป็นไปอย่างมีประสิทธิภาพและประสิทธิผล เพื่อให้องค์การบริหารส่วนตำบลหน้าเขาเป็นเมืองสะอาดจึงมีการเตรียมความพร้อมตามหลักการบริหาร ๔M ดังนี้

๑. คน/บุคลากร (Man)

การบริหารคนเป็นสิ่งสำคัญ จะให้คนอย่างไรให้เกิดประสิทธิภาพและประสิทธิผลกับงานให้มากที่สุด ดังนี้ องค์การบริหารส่วนตำบลหน้าเขา จึงมีคำสั่งมอบหมายหน้าที่ปฏิบัติงาน และจัดกำลังคนสำหรับการดำเนินงานจัดเก็บขยะมูลฝอยอย่างเหมาะสมและเพียงพอ ดังนี้

- พนักงานขับรถขยะ จำนวน ๑ คน (มีรถบรรทุกขยะแบบอัดท้ายจำนวน ๑ คัน)
- พนักงานประจำรถขยะ จำนวน ๔ คน

๒. งบประมาณ (Money)

องค์การบริหารส่วนตำบลหน้าเขา มีการอนุมัติประกาศใช้ข้อบัญญัติงบประมาณรายจ่ายประจำปี โดยตั้งงบประมาณรายจ่ายสำหรับการกำจัดขยะมูลฝอยและสิ่งปฏิกูลอย่างเหมาะสมและเพียงพอ แผนงานเศษและชุมชน งานกำจัดขยะมูลฝอยและสิ่งปฏิกูล

๓. วัสดุ/อุปกรณ์หรือเครื่องจักร (Materials/Machine)

การจัดเตรียมวัสดุ/อุปกรณ์ หรือเครื่องจักรเพื่ออำนวยความสะดวกในการทำงานถือเป็นสิ่งสำคัญในการเตรียมความพร้อมในการดำเนินการบริหารจัดการ เก็บ ขน หรือกำจัดมูลฝอย เนื่องจากเป็นปัจจัยสำคัญส่วนหนึ่งที่จะทำให้งานมีประสิทธิภาพและประสิทธิผลมากขึ้น โดย

เครื่องจักร

- มีรถบรรทุกเก็บขนขยะที่ใช้ประจำวัน (แบบอัดท้าย) จำนวน ๑ คัน หมายเลขทะเบียน ๘๑-๑๔๖๖ กระบี่

วัสดุป้องกันอุปกรณ์

อุปกรณ์ป้องกันอันตรายส่วนบุคคล

- ถุงมือหนัง/ถุงมือผ้า
- หน้ากาก/ผ้าปิดจมูก
- รองเท้าบูท
- ฯลฯ

๔. เทคโนโลยีและวิธีการจัดการ (Method/Management)

คือกระบวนการจัดการบริหารและควบคุมเพื่อให้งานทั้งหมดเป็นไปอย่างมีประสิทธิภาพและเกิดประสิทธิผลเต็มที่ รวมทั้งการจัดหารูปแบบการทำงาน หรือวิธีการปฏิบัติงาน เพื่อจะให้การบริหารจัดการเกี่ยวกับขยะเป็นไปตามวัตถุประสงค์ที่ตั้งไว้ เพื่อให้การดำเนินงานกำจัดสิ่งปฏิกูลและมูลฝอยในเขตองค์การบริหารส่วนตำบลหน้าเขา เป็นไปอย่างมีประสิทธิภาพและประสิทธิผลมีความเหมาะสมตามพระราชบัญญัติสภาตำบลและองค์การบริหารส่วนตำบล พ.ศ. ๒๕๓๗ แก้ไขเพิ่มเติมถึง (ฉบับที่ ๗) พ.ศ. ๒๕๖๒ และอาศัยอำนาจพระราชบัญญัติสาธารณสุข พ.ศ. ๒๕๓๕ แก้ไขเพิ่มเติมถึง (ฉบับที่ ๓) พ.ศ. ๒๕๖๐ จึงได้มีการกำหนดขั้นตอนการปฏิบัติงานกำจัดสิ่งปฏิกูลและมูลฝอย ได้แก่ การมอบหมายงานโดยจัดทำคำสั่งแต่งตั้งเจ้าหน้าที่กำจัดสิ่งปฏิกูลและมูลฝอยทั้งพนักงานขับรถและพนักงานประจำรถขยะ การจัดทำแผนในการออก

เก็บและขนขยะมูลฝอยในเขตองค์การบริหารส่วนตำบลหน้าเขารับผิดชอบ (ปรากฏตามแนบท้ายที่ ๑) จำนวน ๘ หมู่บ้าน ตั้งแต่เวลา ๐๘.๓๐ น. – ๑๖.๓๐ น. ของวันเวลาราชการและวันหยุดนักขัตฤกษ์ โดยนำขยะที่เก็บขนไปยังบ่อพักขยะรอกำจัดที่ โรงไฟฟ้าขยะชุมชนกระบี่ อำเภอเมือง จังหวัดกระบี่ ทั้งนี้งานสาธารณสุขและสิ่งแวดล้อม สำนักปลัด จะดำเนินการรายงานข้อมูลปริมาณขยะมูลฝอยที่เก็บ ขน และส่งกำจัดเป็นประจำทุกเดือน ผ่านระบบสารสนเทศด้านการจัดการขยะมูลฝอยขององค์การปกครองส่วนท้องถิ่น พร้อมทั้งสรุปและรายงานผลข้อมูลประจำปีเสนอต่อผู้บริหารทราบต่อไป

แนวทางเฝ้าระวังและป้องกันผลกระทบจากการปฏิบัติงาน

ผู้ปฏิบัติงานเก็บ ขน และกำจัดสิ่งปฏิกูลและมูลฝอยย่อมมีความเสี่ยงในการปฏิบัติงาน เนื่องจากต้องสัมผัสกับสิ่งสกปรกและอันตรายต่อสุขภาพ ดังนั้นจึงต้องมีการเฝ้าระวังและมีการเฝ้าระวังเพื่อป้องกันผลกระทบต่อสุขภาพ ทั้งในส่วนของเจ้าหน้าที่ผู้ปฏิบัติงานยานพาหนะและวัสดุอุปกรณ์ที่เกี่ยวข้อง ตลอดจนต้องดูแลสุขภาพกายและสุขภาพจิตให้เข้มแข็งเพื่อให้มีภูมิคุ้มกันโรค ทั้งนี้ขณะปฏิบัติงานผู้ปฏิบัติงานต้องมีมาตรการป้องกันอันตราย จำเป็นต้องได้รับการตรวจสุขภาพเพื่อให้ทราบร่างกายสมบูรณ์แข็งแรงเหมาะสมที่จะทำงานการจัดการสิ่งปฏิกูลและมูลฝอย นอกจากนี้ยังเป็นการเฝ้าระวังโรคและอันตรายที่อาจเกิดจากการทำงาน และเพื่อความปลอดภัยในการปฏิบัติงานผู้ปฏิบัติงานจึงจำเป็นต้องใช้อุปกรณ์ป้องกันอันตรายส่วนบุคคล ซึ่งถือว่ามีความสำคัญต่อการทำงานอีกประการหนึ่ง องค์การบริหารส่วนตำบลหน้าเขาได้เล็งเห็นถึงความสำคัญของการเฝ้าระวังอันตรายหรือมาตรการป้องกัน ผลกระทบของผู้ปฏิบัติงานจึงได้มีแนวทางในการดำเนินงานดังนี้

๑. การตรวจสุขภาพ

ต้องมีการตรวจสุขภาพผู้ปฏิบัติงานเป็นประจำอย่างน้อยปีละ ๑ ครั้ง

๒. อุปกรณ์ป้องกันอันตรายส่วนบุคคล

๒.๑ ผ้าปิดจมูก

ผ้าปิดจมูก เป็นอุปกรณ์ช่วยป้องกันฝุ่นละออง สารคัดหลั่ง กลิ่น ฯลฯ กระเด็น สัมผัสหรือได้รับขณะปฏิบัติงาน

๒.๒ ถุงมือหนัง/ถุงมือผ้า

ถุงมือหนัง/ถุงมือผ้า เป็นอุปกรณ์ที่ช่วยป้องกัน การเกิดบาดแผลจากการทำงาน และการสัมผัสสารคัดหลั่ง สิ่งปนเปื้อน สารเคมี ฯลฯ ที่จะเข้าสู่ร่างกาย

๒.๓ เสื้อสะท้อนแสง

เสื้อสะท้อนแสง เป็นอุปกรณ์ที่ช่วยป้องกันอันตรายที่เกิดขึ้นขณะปฏิบัติหน้าที่ในเวลากลางคืนเพราะช่วยให้มองเห็นได้ชัดเจนปฏิบัติหน้าที่

๓. การมีพฤติกรรมเกี่ยวกับสุขภาพอนามัยที่ถูกต้อง

ผู้ปฏิบัติงานเกี่ยวกับการจัดการสิ่งปฏิกูลและมูลฝอยจะต้องดูแลสุขภาพอนามัยให้ดีอยู่เสมอโดยการ

๓.๑ ออกกำลังกายเป็นประจำสม่ำเสมอเพื่อให้มีสุขภาพร่างกายและสุขภาพจิตที่ดี

๓.๒ ไม่ดื่มสุราของมึนเมาขณะปฏิบัติงาน เพราะการดื่มสุรา หรือสิ่งเสพติดระหว่างปฏิบัติหน้าที่อาจเกิดอุบัติเหตุหรือผลกระทบได้

๓.๓ ควรรับประทานอาหารที่มีประโยชน์ครบ ๕ หมู่

๓.๔ ไม่พูดคุยกุยอกล้อระหว่างปฏิบัติงาน

- ๓.๕ สวมชุดอุปกรณ์ป้องกันอันตรายเฉพาะบุคคลขณะปฏิบัติหน้าที่
- ๓.๖ หากได้รับอุบัติเหตุในขณะที่ปฏิบัติงาน เช่น เข็ม ทิ่ม ต่ำ ฯลฯ ให้แจ้งเจ้าหน้าที่เพื่อตรวจรักษาและบันทึกประวัติการประสบอุบัติเหตุ
- ๓.๗ เมื่อเสร็จสิ้นภารกิจในการปฏิบัติงานการกำจัดสิ่งปฏิกูลและมูลฝอยให้ทำความสะอาดร่างกายให้เรียบร้อย เช่น ล้างมืออย่างถูกวิธี หรืออาบน้ำชำระร่างกาย

๔. การเตรียมความพร้อมก่อนการปฏิบัติงาน

ก่อนออกปฏิบัติงานเก็บ ขน และกำจัดสิ่งปฏิกูลและมูลฝอยจะต้องมีการสำรวจความพร้อมทั้งเจ้าหน้าที่ที่ปฏิบัติงาน วัสดุอุปกรณ์ และยานพาหนะ ที่ใช้ในการดำเนินงานว่ามีปัญหาอุปสรรคหรือไม่ เพื่อเป็นการเตรียมความพร้อมในการแก้ไขปัญหาและลดผลกระทบที่อาจจะเกิดขึ้นได้ ดังนี้

๔.๑ เจ้าหน้าที่ปฏิบัติงาน

สำรวจว่าเจ้าหน้าที่ที่มาปฏิบัติงานมาครบถ้วนหรือไม่ มีใครเจ็บป่วยหรือติดภารกิจเร่งด่วน เสพสุราหรือของมีเมาที่มีผลกระทบต่อการทำงานหรือไม่

๔.๒ ยานพาหนะ (รถบรรทุกขยะ)

สำรวจว่ารถบรรทุกขยะมีสภาพพร้อมใช้งานหรือไม่ เช่น มีการเช็คสภาพเครื่องยนต์ ยางรถยนต์ ระบบไฟ ฯลฯ

๔.๓ วัสดุอุปกรณ์ที่เกี่ยวข้อง

สำรวจความพร้อมวัสดุอุปกรณ์ที่เกี่ยวข้อง เช่น วัสดุเชื้อเพลิงและหล่อลื่น (น้ำมัน) วัสดุอุปกรณ์ป้องกันอันตรายส่วนบุคคล ฯลฯ

๕. การอบรมให้ความรู้

จัดอบรมให้ความรู้เกี่ยวกับการปฏิบัติตัวและการป้องกันผลกระทบที่อาจจะเกิดขึ้นจากการปฏิบัติงานแก่เจ้าหน้าที่ที่เกี่ยวข้อง อย่างน้อยปีละ ๑ ครั้ง

การติดตามและประเมินผล

๑. หัวหน้าผู้ควบคุมการปฏิบัติงาน ตรวจสอบรองการปฏิบัติงานประจำวันถ้ามีข้อข้องหรือปัญหาอุปสรรคจะต้องรายงานผู้บังคับบัญชาตามลำดับชั้น

๒. หัวหน้าหน่วยงานจะต้องตรวจสอบผลการปฏิบัติงานและรวบรวมผลการปฏิบัติงานการกำจัดสิ่งปฏิกูลและมูลฝอยเป็นลายลักษณ์อักษร พร้อมปัญหาและข้อเสนอแนะเป็นประจำทุกเดือนเพื่อให้ผู้บริหารทราบ

๓. งานสาธารณสุขและสิ่งแวดล้อม มีหน้าที่รายงานข้อมูลปริมาณขยะมูลฝอยที่เก็บ ขน และส่งกำจัดเป็นประจำทุกเดือน ผ่านระบบสารสนเทศด้านการจัดการขยะมูลฝอยขององค์กรปกครองส่วนท้องถิ่นพร้อมทั้งสรุปและรายงานข้อมูลประจำปีเสนอต่อผู้บริหารทราบต่อไป

แผนปฏิบัติงานการเก็บ ขน และกำจัด สิ่งปฏิกูลและมูลฝอย ตำบลหน้าเขา
ประจำเดือน ตุลาคม 2568

วัน/เดือน/ปี	ผู้ปฏิบัติงาน	เวลาปฏิบัติงาน		ลำดับของเส้นทาง	รายละเอียดสถานที่ปฏิบัติงาน	หมายเหตุ
		ช่วงเวลา	เวลา			
พุธ 1 ต.ค. 68	ชุดที่1	เช้า	08.30-12.00	1	- พื้นที่หมู่ 3 จากเข่นเขนไปวัดถ้ำเขาคินเข้าขอยสง.สุคนธ์ออกเส้นทางสะพานพอนฝักกุด	
	ชุดที่2	บ่าย	13.00-16.30	2	- พื้นที่หมู่ 3 เข้าทางขอยโรงไม้หิน ออกสามแยกบ่อข้าง(อาคารณิณีมาร์ท)	
พฤหัสบดี 2 ต.ค. 68	ชุดที่1	เช้า	08.30-12.00	1	- พื้นที่หมู่ 4 ลานเทศบาลบำรุงป่าล้ม ตลอดจนถึงบ้านนายเรวัฒน์ เลยทงเข้าวัดนารอบ	
	ชุดที่2	บ่าย	13.00-16.30	2	- พื้นที่หมู่ 4 จากสามแยกวัดนารอบไปเสนอนุรักษ์เขาแก้ว	
ศุกร์ 3 ต.ค. 68	ชุดที่1	เช้า	08.30-12.00	1	- พื้นที่หมู่ 6 สามแยกโรงเรียนบ้านหัวน้ำแก้ว ไปทางอนุทยานเขาพนม	
	ชุดที่2	บ่าย	13.00-16.30	2	- สามแยกโรงเรียนบ้านหัวน้ำแก้ว ไปออกเส้นทางอนุรักษ์เขาแก้ว ตลอดเส้นทางแยกโรงไม้หิน	

หมายเหตุ ผู้ปฏิบัติงาน ชุดที่1 1)นายชวีชัย ภัคคี 2)นายรวุฒิ บุญมา
ชุดที่2 1)นายจรีก กระบี่น้อย 2)นายจักรภัทร พราหม์ศรีฉาย

**แผนปฏิบัติงานการเก็บ ขน และกำจัด สิ่งปฏิกูลและมูลฝอย ตำบลหน้าเขา
ประจำเดือน ตุลาคม 2568**

วัน/เดือน/ปี	ผู้ปฏิบัติงาน	เวลาปฏิบัติงาน		ลำดับของเส้นทาง	รายละเอียดสถานที่ปฏิบัติงาน	หมายเหตุ
		ช่วงเวลา	เวลา			
จันทร์ 6 ต.ค. 68	ชุดที่1	เช้า	08.30-12.00	1	- พื้นที่หมู่ 1 ทั้งหมด	
	ชุดที่2	บ่าย	13.00-16.30	2	- พื้นที่หมู่ 5 ทั้งหมด	
อังคาร 7 ต.ค. 68	ชุดที่1	เช้า	08.30-12.00	1	- พื้นที่หมู่ 2 จากบ้านมายชม แก้วแก้ว ตลอดจนถึงหมู่ที่ 7	
	ชุดที่2	บ่าย	13.00-16.30	2	- พื้นที่หมู่ 2 จากปากทางวัดถ้ำโปกไปบ้านมายชม แก้วแก้ว ออกไปเส้นทางคลองปราง ถึงสามแยกบ้านครูกบ - พื้นที่หมู่ 7 ทั้งหมด	
พุธ 8 ต.ค. 68	ชุดที่1	เช้า	08.30-12.00	1	- พื้นที่หมู่ 3 จากเช่นวนไปวัดถ้ำเขาคินเข้าซอยสส.สุคนธ์ออกเส้นทางสะพานทองผักกูด	
	ชุดที่2	บ่าย	13.00-16.30	2	- พื้นที่หมู่ 3 เข้าทางซอยโรงโม่หิน ออกสามแยกบ่อช้าง(อาภรณ์มีนมารท)	
พฤหัสบดี 9 ต.ค. 68	ชุดที่1	เช้า	08.30-12.00	1	- พื้นที่หมู่ 4 ลานหน่วยบำรุงป่าล้ม ตลอดจนถึงบ้านนายเรวัฒน์ เสยทางเข้าวัดน้ำรอบ	
	ชุดที่2	บ่าย	13.00-16.30	2	- พื้นที่หมู่ 4 จากสามแยกวัดน้ำรอบไปเสนอนุรักษ์เขาแก้ว	
ศุกร์ 10 ต.ค. 68	ชุดที่1	เช้า	08.30-12.00	1	- พื้นที่หมู่ 6 สามแยกโรงเรียนบ้านห้วยน้ำแก้ว ไปทางอนุทยานเขาพนม	
	ชุดที่2	บ่าย	13.00-16.30	2	- สามแยกโรงเรียนบ้านห้วยน้ำแก้ว ไปออกเส้นทางอนุรักษ์เขาแก้ว ตลอดเส้นทาง	
หมายเหตุ ผู้ปฏิบัติงาน		ชุดที่1	1)นายวิชาชัย ภัคคิ			
		ชุดที่2	1)นายจรีกร กระบี่น้อย			
หมายเหตุ			2)นายรวรวิมล บุญมา			
			2)นายจักรภัทร พราหมณ์ศรีชา			

แผนปฏิบัติงานการเก็บ ขน และกำจัด สิ่งปฏิกูลและมูลฝอย ตำบลหน้าเขา

ประจำเดือน ตุลาคม 2568

วัน/เดือน/ปี	ผู้ปฏิบัติงาน	เวลาปฏิบัติงาน		ลำดับของเส้นทาง	รายละเอียดสถานที่ปฏิบัติงาน	หมายเหตุ
		ช่วงเวลา	เวลา			
จันทร์ 13 ต.ค. 68	ชุดที่1	เช้า	08.30-12.00	1	- พื้นที่หมู่ 1 ทั้งหมด	วันนักขัตฤกษ์
		บ่าย	13.00-16.30	2	- พื้นที่หมู่ 5 ทั้งหมด	
อังคาร 14 ต.ค. 68	ชุดที่1	เช้า	08.30-12.00	1	- พื้นที่หมู่ 2 จากบ้านนายขริม แก้วแก้ว ตลอดจนถึงหมู่ที่ 7	
		บ่าย	13.00-16.30	2	- พื้นที่หมู่ 2 จากปากทางวัดตำโกลไปบ้านนายขริม แก้วแก้ว ออกไปเส้นทางคลองปราง ถึงสามแยกบ้านครูภ	
พุธ 15 ต.ค. 68	ชุดที่1	เช้า	08.30-12.00	1	- พื้นที่หมู่ 3 จากเช่นวนไปวัดถ้ำเขาคินเข้าซอยสง.สุคนธ์ออกเส้นทางสะพานทอนผีกกุด	
		บ่าย	13.00-16.30	2	- พื้นที่หมู่ 3 เข้าทางซอยโรงไม้หิน ออกสามแยกบ่อช้าง(อภรณ์มีนิมาร์ท)	
พฤหัสบดี 16 ต.ค. 68	ชุดที่1	เช้า	08.30-12.00	1	- พื้นที่หมู่ 4 ลานช่วยเหลือบำรุงป่าล้ม ตลอดจนถึงบ้านนายเวรรัตน์ เลยทางเข้าวัดน้ำรอบ	
		บ่าย	13.00-16.30	2	- พื้นที่หมู่ 4 จากสามแยกวัดน้ำรอบไปเส้นอนุรักษ์เขาแก้ว	
ศุกร์ 17 ต.ค. 68	ชุดที่1	เช้า	08.30-12.00	1	- พื้นที่หมู่ 6 สามแยกโรงเรียนบ้านห้วยน้ำแก้ว ไปทางอนุทยาเขาพนม	
		บ่าย	13.00-16.30	2	- สามแยกโรงเรียนบ้านห้วยน้ำแก้ว ไปออกเส้นทางอนุรักษ์เขาแก้ว ตลอดจนเส้นทางแยกโรงไม้หิน	

หมายเหตุ ผู้ปฏิบัติงาน ชุดที่1 1)นายทวีชัย กักคิ

ชุดที่2 1)นายกรีก กระบี่น้อย

2)นายราวุฒิ บุญมา

2)นายจักรภัทร พรานหิรัย

แผนปฏิบัติงานการเก็บ ขน และกำจัด สิ่งปฏิกูลและมูลฝอย ตำบลหน้าเขา

ประจำเดือน ตุลาคม 2568

วัน/เดือน/ปี	ผู้ปฏิบัติงาน	เวลาปฏิบัติงาน		ลำดับของเส้นทาง	รายละเอียดสถานที่ปฏิบัติงาน	หมายเหตุ
		ช่วงเวลา	เวลา			
จันทร์ 20 ต.ค. 68	ชุดที่1	เช้า	08.30-12.00	1	- พื้นที่หมู่ 1 ทั้งหมด	
	ชุดที่2	บ่าย	13.00-16.30	2	- พื้นที่หมู่ 5 ทั้งหมด	
อังคาร 21 ต.ค. 68	ชุดที่1	เช้า	08.30-12.00	1	- พื้นที่หมู่ 2 จากบ้านมายซิม แก้วแก้ว ตลอดจนถึงหมู่ที่ 7	
	ชุดที่2	บ่าย	13.00-16.30	2	- พื้นที่หมู่ 2 จากปากทางวัดถ้าโกไปบ้านนายซิม แก้วแก้ว ออกไปเส้นทางคลองปราง ถึงสามแยกบ้านครูกบ	
พุธ 22 ต.ค. 68	ชุดที่1	เช้า	08.30-12.00	1	- พื้นที่หมู่ 7 ทั้งหมด	
	ชุดที่2	บ่าย	13.00-16.30	2	- พื้นที่หมู่ 3 จากเซเวนไปวัดถ้าเขาตินเข้าซอยสง.สุคนธ์ออกเส้นทางสะพานพอนผักกูด	
พฤหัสบดี 23 ต.ค. 68	ชุดที่1	เช้า	08.30-12.00	1	- พื้นที่หมู่ 3 เข้าทางของโรงเรียน ออกลาแยกบ่อช้าง(อภรณ์มินิมาร์ท)	
	ชุดที่2	บ่าย	13.00-16.30	2	- พื้นที่หมู่ 4 ลานช่วยเหลือบำรุงป่าล้ม ตลอดจนถึงบ้านนายเววัฒน์ เลยทางเข้าวัดน้ำรอบ	
ศุกร์ 24 ต.ค. 68	ชุดที่1	เช้า	08.30-12.00	1	- พื้นที่หมู่ 4 จากสามแยกวัดน้ำรอบไปเส้นอนุรักษ์เขาแก้ว	วันมักซ์ตุลย์
	ชุดที่2	บ่าย	13.00-16.30	2	- พื้นที่หมู่ 8 ทั้งหมด	
เสาร์ 25 ต.ค. 68	ชุดที่1	เช้า	08.30-12.00	1	- พื้นที่หมู่ 6 สามแยกโรงเรียนบ้านห้วยน้ำแก้ว ไปทางอนุทยานเขาพนม	
	ชุดที่2	บ่าย	13.00-16.30	2	- สามแยกโรงเรียนบ้านห้วยน้ำแก้ว ไปออกเส้นทางอนุรักษ์เขาแก้ว ตลอดเส้นทาง	
อาทิตย์ 26 ต.ค. 68	ชุดที่1	เช้า	08.30-12.00	1	- พื้นที่หมู่ 6 จากโรงเรียนบ้านห้วยน้ำแก้ว ไปตามเส้นทางบ้านบังริต ถึงสายแยกโรงไม้หิน	
	ชุดที่2	บ่าย	13.00-16.30	2		

หมายเหตุ ผู้ปฏิบัติงาน ชุดที่1 1)นายรัชชัย ภัคคิ

2)นายราวุฒิ บุญมา

ชุดที่2 1)นายจริก กระบี่น้อย

2)นายจักรภัทร พรหมศรีชยา

**แผนปฏิบัติงานการเก็บ ขน และกำจัด สิ่งปฏิกูลและมูลฝอย ตำบลหน้าเขา
ประจำเดือน ตุลาคม 2568**

วัน/เดือน/ปี	ผู้ปฏิบัติงาน	เวลาปฏิบัติงาน		ลำดับของเส้นทาง	รายละเอียดสถานที่ปฏิบัติงาน	หมายเหตุ
		ช่วงเวลา	เวลา			
จันทร์ 27 ต.ค. 68	ชุดที่1	เช้า	08.30-12.00	1	- พื้นที่หมู่ 1 ทั้งหมด	
		บ่าย	13.00-16.30	2	- พื้นที่หมู่ 5 ทั้งหมด	
อังคาร 28 ต.ค. 68	ชุดที่1	เช้า	08.30-12.00	1	- พื้นที่หมู่ 2 จากบ้านนายขริม แก้วแก้ว ตลอดจนถึงหมู่ที่ 7	
		บ่าย	13.00-16.30	2	- พื้นที่หมู่ 2 จากปากทางวัดถ้าโกบไปบ้านนายขริม แก้วแก้ว ออกไปเส้นทางคลองปรางม ถึงสามแยกบ้านคูบก - พื้นที่หมู่ 7 ทั้งหมด	
พุธ 29 ต.ค. 68	ชุดที่1	เช้า	08.30-12.00	1	- พื้นที่หมู่ 3 จากเข้แนวไร่วัดถ้าเขาเดินเข้าซอยสง.สุคนธ์ออกเส้นทางสะพานทอนผัดกุด	
		บ่าย	13.00-16.30	2	- พื้นที่หมู่ 3 เข้าทางซอยโรงไม้หิน ออกสามแยกบ่อซัง(อภรณ์นิมิมาร์ท)	
พฤหัสบดี 30 ต.ค. 68	ชุดที่1	เช้า	08.30-12.00	1	- พื้นที่หมู่ 4 ลานหน่วยบำรุงป่าส้ม ตลอดจนถึงบ้านนายเจริญยนต์น์ เลยทางเข้าวัดนารอบ	
		บ่าย	13.00-16.30	2	- พื้นที่หมู่ 4 จากสามแยกวัดนารอบไปเส้นอนุรักษ์เขาแก้ว - พื้นที่หมู่ 8 ทั้งหมด	
ศุกร์ 31 ต.ค. 68	ชุดที่1	เช้า	08.30-12.00	1	- พื้นที่หมู่ 6 สามแยกโรงเรียนบ้านห้วยน้ำแก้ว ไปทางอนุทยานชาพนม - สามแยกโรงเรียนบ้านห้วยน้ำแก้ว ไปออกเส้นทางอนุรักษ์เขาแก้ว ตลอดเส้นทาง	
		บ่าย	13.00-16.30	2	- พื้นที่หมู่ 6 จากโรงเรียนบ้านห้วยน้ำแก้ว ไปตามเส้นทางบ้านบังวัด ถึงสายแยกโรงไม้หิน	

หมายเหตุ ผู้ปฏิบัติงาน ชุดที่1 1)นายธวัชชัย กักดี 2)นายวราวุฒิ บุญมา
ชุดที่2 1)นายจรีกร กระบี่น้อย 2)นายจักรภัทร พรหมศรีรักษา

**แผนปฏิบัติงานการเก็บ ขน และกำจัด สิ่งปฏิกูลและมูลฝอย ตำบลหน้าเขา
ประจำเดือน พฤศจิกายน 2568**

วัน/เดือน/ปี	ผู้ปฏิบัติงาน	เวลาปฏิบัติงาน		ลำดับของเส้นทาง	รายละเอียดสถานที่ปฏิบัติงาน	หมายเหตุ
		ช่วงเวลา	เวลา			
จันทร์ 3 พ.ย. 68	ชุดที่1	เช้า	08.30-12.00	1	- พื้นที่หมู่ 1 ทั้งหมด	
	ชุดที่2	บ่าย	13.00-16.30	2	- พื้นที่หมู่ 5 ทั้งหมด	
อังคาร 4 พ.ย. 68	ชุดที่1	เช้า	08.30-12.00	1	- พื้นที่หมู่ 2 จากบ้านนายขริม แก้วแก้ว ตลอดจนถึงหมู่ที่ 7	
	ชุดที่2	บ่าย	13.00-16.30	2	- พื้นที่หมู่ 2 จากปากทางวัดถ้ำโกบไปบ้านนายขริม แก้วแก้ว ออกไปเส้นทางคลองปราม ถึงสามแยกบ้านครุภ	
พุธ 5 พ.ย. 68	ชุดที่1	เช้า	08.30-12.00	1	- พื้นที่หมู่ 7 ทั้งหมด	
	ชุดที่2	บ่าย	13.00-16.30	2	- พื้นที่หมู่ 3 จากเช่นวนไปวัดถ้ำเขาดินเข้าซอยสง.สุคนธ์ออกเส้นทางสะพานทองฝักกูด	
พฤหัสบดี 6 พ.ย. 68	ชุดที่1	เช้า	08.30-12.00	1	- พื้นที่หมู่ 4 ลานช่วยเหลือบำรุงป่าล้ม ตลอดจนถึงบ้านนายเรวัฒน์ เลยทางเข้าวัดน้ำรอบ	
	ชุดที่2	บ่าย	13.00-16.30	2	- พื้นที่หมู่ 3 เส้นทางซอยโรงไม้หิน ออกสามแยกบ่อข้าง(อาภรณ์นิมิตร์)	
ศุกร์ 7 พ.ย. 68	ชุดที่1	เช้า	08.30-12.00	1	- พื้นที่หมู่ 6 สามแยกโรงเรียนบ้านห้วยน้ำแก้ว ไปทางอุโมงเขาพนม	
	ชุดที่2	บ่าย	13.00-16.30	2	- พื้นที่หมู่ 8 ทั้งหมด	
เสาร์ 9 พ.ย. 68	ชุดที่1	เช้า	08.30-12.00	1	- พื้นที่หมู่ 6 จากโรงเรียนบ้านห้วยน้ำแก้ว ไปออกเส้นทางอนุรักษ์เขาแก้ว ตลอดเส้นทางสามแยกโรงเรียนบ้านห้วยน้ำแก้ว	
	ชุดที่2	บ่าย	13.00-16.30	2	- พื้นที่หมู่ 6 จากโรงเรียนบ้านห้วยน้ำแก้ว ไปตามเส้นทางบ้านบังวัด ถึงสายแยกโรงไม้หิน	

หมายเหตุ ผู้ปฏิบัติงาน ชุดที่1 1)นายธวัชชัย ภักดี
ชุดที่2 1)นายจารึก กระบี่น้อย

2)นายวราวุฒิ บุญมา
2)นายจักรภัทร พรหมศรีราช

แผนปฏิบัติงานการเก็บ ขน และกำจัด สิ่งปฏิกูลและมูลฝอย ตำบลหน้าเขา
ประจำเดือน พฤศจิกายน 2568

วัน/เดือน/ปี	ผู้ปฏิบัติงาน	เวลาปฏิบัติงาน		ลำดับของเส้นทาง	รายละเอียดสถานที่ปฏิบัติงาน	หมายเหตุ
		ช่วงเวลา	เวลา			
จันทร์ 10 พ.ย. 68	ชุดที่1	เช้า	08.30-12.00	1	- พื้นที่หมู่ 1 ทั้งหมด	
	ชุดที่2	บ่าย	13.00-16.30	2	- พื้นที่หมู่ 5 ทั้งหมด	
อังคาร 11 พ.ย. 68	ชุดที่1	เช้า	08.30-12.00	1	- พื้นที่หมู่ 2 จากบ้านนายขริม แก้วแก้ว ตลอดจนถึงหมู่ที่ 7	
	ชุดที่2	บ่าย	13.00-16.30	2	- พื้นที่หมู่ 2 จากปากทางวัดถ้ำโปกไปบ้านนายขริม แก้วแก้ว ออกไปเส้นทางคลองปราง ถึงสามแยกบ้านครูภ - พื้นที่หมู่ 7 ทั้งหมด	
พุธ 12 พ.ย. 68	ชุดที่1	เช้า	08.30-12.00	1	- พื้นที่หมู่ 3 จากเข้วนไปวัดถ้ำเข้ดินเข้ขอยสง.สุคนธ์ออกเส้นทางสะพานทองฝักกุด	
	ชุดที่2	บ่าย	13.00-16.30	2	- พื้นที่หมู่ 3 เข้ทางขอยโรงไม้หิน ออกสามแยกบ่อข้าง(อาภรณ์นิมารท์)	
พฤหัสบดี 13 พ.ย. 68	ชุดที่1	เช้า	08.30-12.00	1	- พื้นที่หมู่ 4 ลานเทพช่วยบำรุงป่าส้ม ตลอดจนถึงบ้านนายเรวัตน์ เสยทางเข้าวัดนารอบ	
	ชุดที่2	บ่าย	13.00-16.30	2	- พื้นที่หมู่ 4 จากสามแยกวัดนารอบไปเสนอนุรักษ์เขาแก้ว	
ศุกร์ 14 พ.ย. 68	ชุดที่1	เช้า	08.30-12.00	1	- สามแยกโรงเรียนบ้านห้วยน้ำแก้ว ไปออกเส้นทางอนุรักษ์เขาแก้ว ตลอดเส้นทาง	
	ชุดที่2	บ่าย	13.00-16.30	2	- พื้นที่หมู่ 6 จากโรงเรียนบ้านห้วยน้ำแก้ว ไปตามเส้นทางบ้านบังจิด ถึงสายแยกโรงไม้หิน	

หมายเหตุ ผู้ปฏิบัติงาน

ชุดที่1 1)นายธวัชชัย ภักดี

ชุดที่2 1)นายจรีก กระบี่น้อย

2)นายวรารุณี บุญมา

2)นายจักรภัทร พราหมณ์ศรีชาย

แผนปฏิบัติงานการเก็บ ขน และกำจัด สิ่งปฏิกูลและมูลฝอย ตำบลหน้าเขา
ประจำเดือน พฤศจิกายน 2568

วัน/เดือน/ปี	ผู้ปฏิบัติงาน	เวลาปฏิบัติงาน		ลำดับของเส้นทาง	รายละเอียดสถานที่ปฏิบัติงาน	หมายเหตุ
		ช่วงเวลา	เวลา			
จันทร์ 17 พ.ย. 68	ชุดที่1	เช้า	08.30-12.00	1	- พื้นที่หมู่ 1 ทั้งหมด	
	ชุดที่2	บ่าย	13.00-16.30	2	- พื้นที่หมู่ 5 ทั้งหมด	
อังคาร 18 พ.ย. 68	ชุดที่1	เช้า	08.30-12.00	1	- พื้นที่หมู่ 2 จากบ้านนายชม แก้วแก้ว ตลอดจนถึงหมู่ที่ 7	
	ชุดที่2	บ่าย	13.00-16.30	2	- พื้นที่หมู่ 2 จากปากทางวัดถ้ำโปกไปบ้านนายชม แก้วแก้ว ออกไปเส้นทางคลองปราง ถึงสามแยกบ้านครูภ - พื้นที่หมู่ 7 ทั้งหมด	
พุธ 19 พ.ย. 68	ชุดที่1	เช้า	08.30-12.00	1	- พื้นที่หมู่ 3 จากเข้แวนไปวัดถ้ำเขาหินเข้าขอยสง.สุคนธ์ออกเส้นทางสะพาน ทอนผักกูด	
	ชุดที่2	บ่าย	13.00-16.30	2	- พื้นที่หมู่ 3 เข้าทางขอยโรงไม้หิน ออกสามแยกบ่อข้าง(เอกรณฉิมนิมาร์ท)	
พฤหัสบดี 20 พ.ย. 68	ชุดที่1	เช้า	08.30-12.00	1	- พื้นที่หมู่ 4 ลานเทวย์บำรุงป่าถ่ม ตลอดจนถึงบ้านนายเรวัฒน์ เลยทางเข้าวัด น้ำรอบ	
	ชุดที่2	บ่าย	13.00-16.30	2	- พื้นที่หมู่ 4 จากสามแยกวัดน้ำรอบไปเส้นอนุรักษ์เขาแก้ว	
ศุกร์ 21 พ.ย. 68	ชุดที่1	เช้า	08.30-12.00	1	- พื้นที่หมู่ 6 สามแยกโรงเรียนบ้านหัวน้ำแก้ว ไปทางอนุทยานเขาพนม	
	ชุดที่2	บ่าย	13.00-16.30	2	- สามแยกโรงเรียนบ้านหัวน้ำแก้ว ไปออกเส้นทางอนุรักษ์เขาแก้ว ตลอดเส้นทาง	
	ชุดที่1	เช้า	08.30-12.00	1	- พื้นที่หมู่ 6 จากโรงเรียนบ้านหัวน้ำแก้ว ไปตามเส้นทางบ้านบังริต ถึงสายแยก โรงไม้หิน	
	ชุดที่2	บ่าย	13.00-16.30	2		

หมายเหตุ ผู้ปฏิบัติงาน ชุดที่1 1)นายธวัชชัย ภักดี 2)นายวรวิฑูรี บุญมา
ชุดที่2 1)นายจรีกร กระบี่น้อย 2)นายจักรภัทร พราหมณ์ศรีชา

แผนปฏิบัติงานการเก็บ ขน และกำจัด สิ่งปฏิกูลและมูลฝอย ตำบลหน้าเขา
ประจำเดือน พฤศจิกายน 2568

วัน/เดือน/ปี	ผู้ปฏิบัติงาน	เวลาปฏิบัติงาน		ลำดับของเส้นทาง	รายละเอียดสถานที่ปฏิบัติงาน	หมายเหตุ
		ช่วงเวลา	เวลา			
จันทร์ 24 พ.ย. 68	ชุดที่1	เช้า	08.30-12.00	1	- พื้นที่หมู่ 1 ทั้งหมด - พื้นที่หมู่ 5 ทั้งหมด	
		บ่าย	13.00-16.30	2		
อังคาร 25 พ.ย. 68	ชุดที่1	เช้า	08.30-12.00	1	- พื้นที่หมู่ 2 จากบ้านนายชม แก้วแก้ว ตลอดจนถึงหมู่ที่ 7 - พื้นที่หมู่ 3 จากปากทางวัดถ้ำโกลาไปบ้านนายชม แก้วแก้ว ออกไปเส้นทางคลองปราง ถึงสามแยกบ้านครูภ - พื้นที่หมู่ 7 ทั้งหมด	
		บ่าย	13.00-16.30	2		
พุธ 26 พ.ย. 68	ชุดที่1	เช้า	08.30-12.00	1	- พื้นที่หมู่ 3 จากเช่นแวนไปวัดถ้ำเขาหินเข้าขอยสง.สุคนธ์ออกเส้นทางสะพานทองฝักกูด	
		บ่าย	13.00-16.30	2		
พฤหัสบดี 27 พ.ย. 68	ชุดที่1	เช้า	08.30-12.00	1	- พื้นที่หมู่ 3 เข้าทางขอยโรงโม่หิน ออกสามแยกบ่อช้าง(อาคารฉิมนิมาร์ท) - พื้นที่หมู่ 4 ลานเทพย์บำรุงป่าส้ม ตลอดจนถึงบ้านนายเรวัตน์ เลยทางเข้าวัดน้ำรอบ	
		บ่าย	13.00-16.30	2		
ศุกร์ 28 พ.ย. 68	ชุดที่1	เช้า	08.30-12.00	1	- พื้นที่หมู่ 4 จากสามแยกวัดน้ำรอบไปเส้นอนุรักษ์เขาแก้ว - พื้นที่หมู่ 8 ทั้งหมด - พื้นที่หมู่ 6 สามแยกโรงเรียนบ้านห้วยน้ำแก้ว ไปทางอุททยานเขาพนม - สามแยกโรงเรียนบ้านห้วยน้ำแก้ว ไปออกเส้นทางอนุรักษ์เขาแก้ว ตลอดเส้นทาง	
		บ่าย	13.00-16.30	2		

หมายเหตุ ผู้ปฏิบัติงาน ชุดที่1 1)นายรัชชัย ภัคดี 2)นายรวาวุฒิ บุญมา
ชุดที่2 1)นายจารึก กระบี่น้อย 2)นายจักรภัทร พรหมศรีรักษา

แผนปฏิบัติงานการเก็บ ขน และกำจัด สิ่งปฏิกูลและมูลฝอย ตำบลหน้าเขา
ประจำเดือน ธันวาคม 2568

วัน/เดือน/ปี	ผู้ปฏิบัติงาน	เวลาปฏิบัติงาน		ลำดับของเส้นทาง	รายละเอียดสถานที่ปฏิบัติงาน	หมายเหตุ
		ช่วงเวลา	เวลา			
จันทร์ 1 ธ.ค. 68	ชุดที่1 ชุดที่2	เช้า	08.30-12.00	1	- พื้นที่หมู่ 1 ทั้งหมด	
		บ่าย	13.00-16.30	2	- พื้นที่หมู่ 5 ทั้งหมด	
อังคาร 2 ธ.ค. 68	ชุดที่1 ชุดที่2	เช้า	08.30-12.00	1	- พื้นที่หมู่ 2 จากบ้านนายขริม แก้วแก้ว ตลอดจนถึงหมู่ที่ 7	
		บ่าย	13.00-16.30	2	- พื้นที่หมู่ 2 จากปากทางวัดถ้ำโกบไปบ้านนายขริม แก้วแก้ว ออกไปเส้นทางคลองปราม ถึงสามแยกบ้านครูกบ - พื้นที่หมู่ 7 ทั้งหมด	
พุธ 3 ธ.ค. 68	ชุดที่1 ชุดที่2	เช้า	08.30-12.00	1	- พื้นที่หมู่ 3 จากเข้จนวันไปวัดถ้ำเขาหินเข้าขอยสย.สุคนธ์ออกเส้นทางสะพานทองผกูด	
		บ่าย	13.00-16.30	2	- พื้นที่หมู่ 3 เข้าทางขอยโรงโมหิน ออกสามแยกบ่อข้าง(อภรณ์มีนิมารท์)	
พฤหัสบดี 4 ธ.ค. 68	ชุดที่1 ชุดที่2	เช้า	08.30-12.00	1	- พื้นที่หมู่ 4 สามเหลี่ยมบุงรูปสามเหลี่ยม ตลอดจนถึงบ้านนายเรีดิษฐ์ โดยทางเข้าวัดน้ำรอบ	
		บ่าย	13.00-16.30	2	- พื้นที่หมู่ 4 จากสามแยกวัดน้ำรอบไปเส้นอนุรักษ์เขาแก้ว - พื้นที่หมู่ 8 ทั้งหมด	
ศุกร์ 5 ธ.ค. 68	ชุดที่1 ชุดที่2	เช้า	08.30-12.00	1	- พื้นที่หมู่ 6 สามแยกโรงเรียนบ้านห้วยน้ำแก้ว ไปทางอนุทยานเขาพนม - สามแยกโรงเรียนบ้านห้วยน้ำแก้ว ไปออกเส้นทางอนุรักษ์เขาแก้ว ตลอดเส้นทาง	วันนักชิตฤกษ์
		บ่าย	13.00-16.30	2	- พื้นที่หมู่ 6 จากโรงเรียนบ้านห้วยน้ำแก้ว ไปตามเส้นทางบ้านบึงริด ถึงสายแยกโรงโมหิน	

หมายเหตุ ผู้ปฏิบัติงาน ชุดที่1 1)นายวิชชัย ภัคดี 2)นายวราวุฒิ บุญมา
ชุดที่2 1)นายจรีกร กระบี่น้อย 2)นายจักรภัทร พราหมณ์ศรีชาย

แผนปฏิบัติงานการเก็บ ขน และกำจัด สิ่งปฏิกูลและมูลฝอย ตำบลหน้าเขา
ประจำเดือน ธันวาคม 2568

วัน/เดือน/ปี	ผู้ปฏิบัติงาน	เวลาปฏิบัติงาน		ลำดับของเส้นทาง	รายละเอียดสถานที่ปฏิบัติงาน	หมายเหตุ
		ช่วงเวลา	เวลา			
จันทร์ 8 ธ.ค. 68	ชุดที่1	เช้า	08.30-12.00	1	- พื้นที่หมู่ 1 ทั้งหมด	
	ชุดที่2	บ่าย	13.00-16.30	2	- พื้นที่หมู่ 5 ทั้งหมด	
อังคาร 9 ธ.ค. 68	ชุดที่1	เช้า	08.30-12.00	1	- พื้นที่หมู่ 2 จากบ้านนายซิม แก้วแก้ว ตลอดจนถึงหมู่ที่ 7	
	ชุดที่2	บ่าย	13.00-16.30	2	- พื้นที่หมู่ 2 จากปากทางวัดถ้ำโกบไปบ้านนายซิม แก้วแก้ว ออกไปเส้นทางคลองปรางม ถึงสามแยกบ้านครูบ	
พุธ 10 ธ.ค. 68	ชุดที่1	เช้า	08.30-12.00	1	- พื้นที่หมู่ 3 จากเช่นวนไปวัดถ้ำเขาหินเข้าซอยสง.สุคนธ์ออกเส้นทางสะพานทองน้ำกุด	วันนักซัดกั๊ก
	ชุดที่2	บ่าย	13.00-16.30	2	- พื้นที่หมู่ 3 เข้าทางซอยโรงโม่หิน ออกสามแยกบ่อข้าง(เอกรณมีมิตร)	
พฤหัสบดี 11 ธ.ค. 68	ชุดที่1	เช้า	08.30-12.00	1	- พื้นที่หมู่ 4 สามแยกวัดน้ำรอบไปเส้นทางจนถึงบ้านนายเวรัตน์ โดยทางเข้าวัดน้ำรอบ	
	ชุดที่2	บ่าย	13.00-16.30	2	- พื้นที่หมู่ 4 จากสามแยกวัดน้ำรอบไปเส้นทางออกสู่เขาแก้ว	
ศุกร์ 12 ธ.ค. 68	ชุดที่1	เช้า	08.30-12.00	1	- พื้นที่หมู่ 6 สามแยกโรงเรียนบ้านห้วยน้ำแก้ว ไปทางอุทยานเขามนม	
	ชุดที่2	บ่าย	13.00-16.30	2	- สามแยกโรงเรียนบ้านห้วยน้ำแก้ว ไปออกเส้นทางอนุรักษ์เขาแก้ว ตลอดเส้นทาง	

หมายเหตุ ผู้ปฏิบัติงาน ชุดที่1 1)นายวิชัย ภัคคิ 2)นายรวราวุฒิ บุญมา
ชุดที่2 1)นายจรีก กระจับน้อย 2)นายจักรภัทร พรหมศรีราช

แผนปฏิบัติงานการเก็บ ขน และกำจัด สิ่งปฏิกูลและมูลฝอย ตำบลหน้าเขา

ประจำเดือน ธันวาคม 2568

วัน/เดือน/ปี	ผู้ปฏิบัติงาน	เวลาปฏิบัติงาน		ลำดับของเส้นทาง	รายละเอียดสถานที่ปฏิบัติงาน	หมายเหตุ
		ช่วงเวลา	เวลา			
จันทร์ 15 ธ.ค. 68	ชุดที่1	เช้า	08.30-12.00	1	- พื้นที่หมู่ 1 ทั้งหมด	
	ชุดที่2	บ่าย	13.00-16.30	2	- พื้นที่หมู่ 5 ทั้งหมด	
อังคาร 16 ธ.ค. 68	ชุดที่1	เช้า	08.30-12.00	1	- พื้นที่หมู่ 2 จากบ้านนายขริม แก้วแก้ว ตลอดจนถึงหมู่ที่ 7	
	ชุดที่2	บ่าย	13.00-16.30	2	- พื้นที่หมู่ 2 จากปากทางวัดถ้ำโกลไปบ้านนายขริม แก้วแก้ว ออกไปเส้นทางคลองปราม ถึงสามแยกบ้านครูกบ - พื้นที่หมู่ 7 ทั้งหมด	
พุธ 17 ธ.ค. 68	ชุดที่1	เช้า	08.30-12.00	1	- พื้นที่หมู่ 3 จากเขน่วนไปวัดถ้ำเขาหินเข้าซอยสง.สุคนธ์ออกเส้นทางสะพานพอนฝักกูด	
	ชุดที่2	บ่าย	13.00-16.30	2	- พื้นที่หมู่ 3 เข้าทางซอยโรงโม่หิน ออกสามแยกบ่อข้าง(อภกรมมีมิตร)	
พฤหัสบดี 18 ธ.ค. 68	ชุดที่1	เช้า	08.30-12.00	1	- พื้นที่หมู่ 4 สถานทศช่วยบำรุงป่าล้ม ตลอดจนถึงบ้านนายเวรัมย์ เลยทางเข้าวัดน้ำรอบ	
	ชุดที่2	บ่าย	13.00-16.30	2	- พื้นที่หมู่ 4 จากสามแยกวัดน้ำรอบไปเส้นอนุรักษ์เขาแก้ว - พื้นที่หมู่ 8 ทั้งหมด	
ศุกร์ 19 ธ.ค. 68	ชุดที่1	เช้า	08.30-12.00	1	- พื้นที่หมู่ 6 สามแยกโรงเรียนบ้านหัวน้ำแก้ว ไปทางอุททยานเขาพนม - สามแยกโรงเรียนบ้านหัวน้ำแก้ว ไปออกเส้นทางอนุรักษ์เขาแก้ว ตลอดเส้นทาง	
	ชุดที่2	บ่าย	13.00-16.30	2	- พื้นที่หมู่ 6 จากโรงเรียนบ้านหัวน้ำแก้ว ไปตามเส้นทางบ้านบังริต ถึงสายแยกโรงโม่หิน	

หมายเหตุ ผู้ปฏิบัติงาน

ชุดที่1 1)นายรัชชัย ภัทลี

ชุดที่2 1)นายจักริก กระบี่น้อย

2)นายวราวุฒิ บุญมา

2)นายจักรภัทร พรหมศรีธชา

แผนปฏิบัติงานการเก็บ ขน และกำจัด สิ่งปฏิกูลและมูลฝอย ตำบลหน้าเขา

ประจำเดือน ธันวาคม 2568

วัน/เดือน/ปี	ผู้ปฏิบัติงาน	เวลาปฏิบัติงาน		ลำดับของเส้นทาง	รายละเอียดสถานที่ปฏิบัติงาน	หมายเหตุ
		ช่วงเวลา	เวลา			
จันทร์ 22 ธ.ค. 68	ชุดที่1	เช้า	08.30-12.00	1	- พื้นที่หมู่ 1 ทั้งหมด	
	ชุดที่2	บ่าย	13.00-16.30	2	- พื้นที่หมู่ 5 ทั้งหมด	
อังคาร 23 ธ.ค. 68	ชุดที่1	เช้า	08.30-12.00	1	- พื้นที่หมู่ 2 จากบ้านนายขริม แก้วแก้ว ตลอดจนถึงหมู่ที่ 7	
	ชุดที่2	บ่าย	13.00-16.30	2	- พื้นที่หมู่ 2 จากปากทางวัดถ้ำโกบไปบ้านนายขริม แก้วแก้ว ออกไปเส้นทางคลองปราม ถึงสามแยกบ้านครูบ	
พุธ 24 ธ.ค. 68	ชุดที่1	เช้า	08.30-12.00	1	- พื้นที่หมู่ 7 ทั้งหมด	
	ชุดที่2	บ่าย	13.00-16.30	2	- พื้นที่หมู่ 3 จากเข่นวนไปวัดถ้ำเขาหินเข้าชอยสง.สุคนธ์ออกเส้นทางสะพานหนองผักกูด	
พฤหัสบดี 25 ธ.ค. 68	ชุดที่1	เช้า	08.30-12.00	1	- พื้นที่หมู่ 4 ลานเทพช่วยบำรุงป่าส้ม ตลอดจนถึงบ้านนายเวรัตน์ เลยทางเข้าวัดน้ำรอบ	
	ชุดที่2	บ่าย	13.00-16.30	2	- พื้นที่หมู่ 3 เข้าทางขอยโรงไม้หิน ออกสามแยกบ่อช้าง(อาคารณัณิมาทร์)	
ศุกร์ 26 ธ.ค. 68	ชุดที่1	เช้า	08.30-12.00	1	- พื้นที่หมู่ 4 จากสามแยกวัดน้ำรอบไปเส้นอนุรักษ์เขาแก้ว	
	ชุดที่2	บ่าย	13.00-16.30	2	- พื้นที่หมู่ 8 ทั้งหมด	
	ชุดที่1	เช้า	08.30-12.00	1	- พื้นที่หมู่ 6 สามแยกโรงเรียนบ้านหัวน้ำแก้ว ไปทางอุณหยามเขาพนม	
	ชุดที่2	บ่าย	13.00-16.30	2	- สามแยกโรงเรียนบ้านหัวน้ำแก้ว ไปออกเส้นทางอนุรักษ์เขาแก้ว ตลอดเส้นทาง	
หมายเหตุ	ผู้ปฏิบัติงาน	ชุดที่1	1)นายวิชาชัย ภัททิ		2)นายวราวุฒิ บุญมา	
		ชุดที่2	1)นายจารึก กระบี่น้อย		2)นายจักรภัทร พรหมศรีชาช	

แผนปฏิบัติงานการเก็บ ขน และกำจัด สิ่งปฏิกูลและมูลฝอย ตำบลหน้าเขา

ประจำเดือน ธันวาคม 2568

วัน/เดือน/ปี	ผู้ปฏิบัติงาน	เวลาปฏิบัติงาน		ลำดับของเส้นทาง	รายละเอียดสถานที่ปฏิบัติงาน	หมายเหตุ
		ช่วงเวลา	เวลา			
จันทร์ 29 ธ.ค. 68	ชุดที่1	เช้า	08.30-12.00	1	- พื้นที่หมู่ 1 ทั้งหมด	
		บ่าย	13.00-16.30	2	- พื้นที่หมู่ 5 ทั้งหมด	
	ชุดที่1	เช้า	08.30-12.00	1	- พื้นที่หมู่ 2 จากบ้านนายขริม แก้วแก้ว ตลอดจนถึงหมู่ที่ 7	
อังคาร 30 ธ.ค. 68	ชุดที่2	บ่าย	13.00-16.30	2	- พื้นที่หมู่ 2 จากปากทางวัดถ้ำโกบไปบ้านนายขริม แก้วแก้ว ออกไปเส้นทางคลองปราม ถึงสามแยกบ้านครูกบ	
					- พื้นที่หมู่ 7 ทั้งหมด	
พุธ 31 ธ.ค. 68	ชุดที่1	เช้า	08.30-12.00	1	- พื้นที่หมู่ 3 จากเช่น่วนไปวัดถ้ำเขาหินเข้าซอยสง.สุคนธ์ออกเส้นทางสะพานทองผกูด	วันนักขัตฤกษ์
		บ่าย	13.00-16.30	2	- พื้นที่หมู่ 3 เข้าทางซอยโรงไม้หิน ออกสามแยกบ่อข้าง(อาคารมิมินมาร์ท)	

หมายเหตุ ผู้ปฏิบัติงาน

ชุดที่1 1)นายธวัชชัย ภักดี

ชุดที่2 1)นายจรีก กระบี่น้อย

2)นายวรวิฑู บัญมา

2)นายจักรภัทร พรหมศรีชาย

**แผนปฏิบัติงานการเก็บ ขน และกำจัด สิ่งปฏิกูลและมูลฝอย ตำบลหน้าเขา
ประจำเดือน มกราคม 2569**

วัน/เดือน/ปี	ผู้ปฏิบัติงาน	เวลาปฏิบัติงาน		ลำดับของเส้นทาง	รายละเอียดสถานที่ปฏิบัติงาน	หมายเหตุ
		ช่วงเวลา	เวลา			
พฤหัสบดี 1 ม.ค. 69	ชุดที่1	เช้า	08.30-12.00	1	- พื้นที่หมู่ 4 ตามหน่วยบำรุงป่าสน ตลอดจนถึงบ้านมายรวังค์มน์ เลยทางเข้าวัดน้ำรอบ	วันนักขัตฤกษ์
	ชุดที่2	บ่าย	13.00-16.30	2	- พื้นที่หมู่ 4 จากสามแยกวัดน้ำรอบไปเส้นอนุรักษ์เขาแก้ว - พื้นที่หมู่ 8 ทั้งหมด	
ศุกร์ 2 ม.ค. 69	ชุดที่1	เช้า	08.30-12.00	1	- พื้นที่หมู่ 6 สามแยกโรงเรียนบ้านห้วยน้ำแก้ว ไปทางอนุทยานเขาพนม - สามแยกโรงเรียนบ้านห้วยน้ำแก้ว ไปออกเส้นทางอนุรักษ์เขาแก้ว ตลอดเส้นทาง	วันหยุดทำ การเพิ่มเป็น กรณีพิเศษ
	ชุดที่2	บ่าย	13.00-16.30	2	- พื้นที่หมู่ 6 จากโรงเรียนบ้านห้วยน้ำแก้ว ไปตามเส้นทางบ้านบังริด ถึงสายแยก โรงไม้หิน	

หมายเหตุ ผู้ปฏิบัติงาน ชุดที่1 1)นายธวัชชัย กักดี 2)นายวรารุณี บุญมา
ชุดที่2 1)นายจวิฑกร ระเบียบน้อย 2)นายจักรภัทร พรหมศรีชาย

**แผนปฏิบัติงานการเก็บ ขน และกำจัด สิ่งปฏิกูลและมูลฝอย ตำบลหน้าเขา
ประจำเดือน มกราคม 2569**

วัน/เดือน/ปี	ผู้ปฏิบัติงาน	เวลาปฏิบัติงาน		ลำดับของเส้นทาง	รายละเอียดสถานที่ปฏิบัติงาน	หมายเหตุ
		ช่วงเวลา	เวลา			
จันทร์ 5 ม.ค. 69	ชุดที่1	เช้า	08.30-12.00	1	- พื้นที่หมู่ 1 ทั้งหมด	
		บ่าย	13.00-16.30	2	- พื้นที่หมู่ 5 ทั้งหมด	
อังคาร 6 ม.ค. 69	ชุดที่1	เช้า	08.30-12.00	1	- พื้นที่หมู่ 2 จากบ้านมายซิม แก้วแก้ว ตลอดจนถึงหมู่ที่ 7	
		บ่าย	13.00-16.30	2	- พื้นที่หมู่ 2 จากปากทางวัดถ้ำโฉบไปบ้านมายซิม แก้วแก้ว ออกไปเส้นทางคลอง ปราง ถึงสามแยกบ้านครูบ	
พุธ 7 ม.ค. 69	ชุดที่1	เช้า	08.30-12.00	1	- พื้นที่หมู่ 3 จากเช่นวันไปวัดถ้ำเขาหินเข้าขอยสง.สุคนธ์ออกเส้นทางสะพานทอง ฝักกุด	
		บ่าย	13.00-16.30	2	- พื้นที่หมู่ 3 เข้าทางขอยโรงโมหิน ออกสามแยกบ่อช้าง(อากรณมีนิมาร์ท)	
พฤหัสบดี 8 ม.ค. 69	ชุดที่1	เช้า	08.30-12.00	1	- พื้นที่หมู่ 4 สามเหลี่ยมบ้านรูงปาล์ม ตลอดจนถึงบ้านนายเรวัฒน์ เคยทางเข้าวัดน้ำ รอบ	
		บ่าย	13.00-16.30	2	- พื้นที่หมู่ 4 จากสามแยกวัดน้ำรอบไปเส้นอนุรักษ์เขาแก้ว	
ศุกร์ 9 ม.ค. 69	ชุดที่1	เช้า	08.30-12.00	1	- พื้นที่หมู่ 6 สามแยกโรงเรียนบ้านห้วยน้ำแก้ว ไปทางอนุทยานเขาพนม	
		บ่าย	13.00-16.30	2	- สามแยกโรงเรียนบ้านห้วยน้ำแก้ว ไปออกเส้นทางอนุรักษ์เขาแก้ว ตลอดเส้นทาง โรงไม้หิน	

หมายเหตุ ผู้ปฏิบัติงาน ชุดที่1 1)นายรัชชัย ภัคดี 2)นายวารวุฒิ บุญมา
ชุดที่2 1)นายจเร็ก กระบี่น้อย 2)นายจักรภัทร พรหมศรีชาย

แผนปฏิบัติงานการเก็บ ขน และกำจัด สิ่งปฏิกูลและมูลฝอย ตำบลหน้าเขา

ประจำเดือน มกราคม 2569

วัน/เดือน/ปี	ผู้ปฏิบัติงาน	เวลาปฏิบัติงาน		ลำดับของเส้นทาง	รายละเอียดสถานที่ปฏิบัติงาน	หมายเหตุ
		ช่วงเวลา	เวลา			
จันทร์ 12 ม.ค. 69	ชุดที่1	เช้า	08.30-12.00	1	- พื้นที่หมู่ 1 ทั้งหมด	
	ชุดที่2	บ่าย	13.00-16.30	2	- พื้นที่หมู่ 5 ทั้งหมด	
อังคาร 13 ม.ค. 69	ชุดที่1	เช้า	08.30-12.00	1	- พื้นที่หมู่ 2 จากบ้านนายขริม แก้วแก้ว ตลอดจนถึงหมู่ที่7	
	ชุดที่2	บ่าย	13.00-16.30	2	- พื้นที่หมู่ 2 จากปากทางวัดเก่าโอบไปบ้านนายขริม แก้วแก้ว ออกไปเส้นทางคลองปราง ถึงสามแยกบ้านครูกบ - พื้นที่หมู่ 7 ทั้งหมด	
พุธ 14 ม.ค. 69	ชุดที่1	เช้า	08.30-12.00	1	- พื้นที่หมู่ 3 จากเช่นแวนไปวัดถ้าเขาดินเข้าซอยสง.สุคนธ์ออกเส้นทางสะพานทอง ผักกูด	
	ชุดที่2	บ่าย	13.00-16.30	2	- พื้นที่หมู่ 3 เข้าทางซอยโรงโม่หิน ออกสามแยกบ่อช้าง(อาภรณ์มีนิมาร์ท)	
พฤหัสบดี 15 ม.ค. 69	ชุดที่1	เช้า	08.30-12.00	1	- พื้นที่หมู่ 4 ลานหอช่วยบำรุงปาล์ม ตลอดจนถึงบ้านนายเววัฒน์ เลยทางเข้าวัดน้ำรอบ	
	ชุดที่2	บ่าย	13.00-16.30	2	- พื้นที่หมู่ 4 จากลานหอช่วยบำรุงปาล์ม ตลอดจนถึงบึงวัฒน์ เลยทางเข้าวัดน้ำรอบ	
ศุกร์ 16 ม.ค. 69	ชุดที่1	เช้า	08.30-12.00	1	- พื้นที่หมู่ 6 สามแยกโรงเรียนบ้านห้วยน้ำแก้ว ไปทางอุโมงยามเขาพนม	
	ชุดที่2	บ่าย	13.00-16.30	2	- สามแยกโรงเรียนบ้านห้วยน้ำแก้ว ไปออกเส้นทางอนุรักษงแก้ว ตลอดจนเส้นทาง	
อาทิตย์ 17 ม.ค. 69	ชุดที่1	เช้า	08.30-12.00	1	- พื้นที่หมู่ 6 จากโรงเรียนบ้านห้วยน้ำแก้ว ไปตามเส้นทางบ้านบึงริด ถึงสายแยก	
	ชุดที่2	บ่าย	13.00-16.30	2	โรงโม่หิน	

หมายเหตุ ผู้ปฏิบัติงาน

ชุดที่1 1)นายรัชชัย กักดี

ชุดที่2 1)นายจรีก กระจับน้อย

2)นายวารวุฒิ บุญมา

2)นายจักรภัทร พรหมศรีฉาย

แผนปฏิบัติงานการเก็บ ขน และกำจัด สิ่งปฏิกูลและมูลฝอย ตำบลหน้าเขา

ประจำเดือน มกราคม 2569

วัน/เดือน/ปี	ผู้ปฏิบัติงาน	เวลาปฏิบัติงาน		ลำดับของเส้นทาง	รายละเอียดสถานที่ปฏิบัติงาน	หมายเหตุ
		ช่วงเวลา	เวลา			
จันทร์ 19 ม.ค. 69	ชุดที่1	เช้า	08.30-12.00	1	- พื้นที่หมู่ 1 ทั้งหมด	
	ชุดที่2	บ่าย	13.00-16.30	2	- พื้นที่หมู่ 5 ทั้งหมด	
อังคาร 20 ม.ค. 69	ชุดที่1	เช้า	08.30-12.00	1	- พื้นที่หมู่ 2 จากบ้านนายขริม แก้วแก้ว ตลอดจนถึงหมู่ที่7	
	ชุดที่2	บ่าย	13.00-16.30	2	- พื้นที่หมู่ 2 จากปากทางวัดถ้ำโกลงไปบ้านนายขริม แก้วแก้ว ออกไปเส้นทางคลองปราม ถึงสามแยกบ้านครูบ	
พุธ 21 ม.ค. 69	ชุดที่1	เช้า	08.30-12.00	1	- พื้นที่หมู่ 7 ทั้งหมด	
	ชุดที่2	บ่าย	13.00-16.30	2	- พื้นที่หมู่ 3จากเข้มนวนไปวัดถ้ำเขาหินเข้าซอยสง.สุคนธ์ออกเส้นทางสะพานทอง ผักกูด	
พฤหัสบดี 22 ม.ค. 69	ชุดที่1	เช้า	08.30-12.00	1	- พื้นที่หมู่ 4 สถานอศยบายู่ป่าส้ม ตลอดจนถึงบ้านนายเรวัฒน์ เลยทางเข้าวัดน้ารอบ	
	ชุดที่2	บ่าย	13.00-16.30	2	- พื้นที่หมู่ 3 เข้าทางซอยโรงไม้หิน ออกสามแยกบ่อข้าง(อาภรณ์มีนมาร์ท)	
ศุกร์ 23 ม.ค. 69	ชุดที่1	เช้า	08.30-12.00	1	- พื้นที่หมู่ 6 สามแยกโรงเรียนบ้านห้วยน้ำแก้ว ไปทางอุทยานเขาพนม	
	ชุดที่2	บ่าย	13.00-16.30	2	- พื้นที่หมู่ 4 จากลานหน่วยบำรุงป่าส้ม ตลอดถึงเบเรวัฒน์ เลยทางเข้าวัดน้ารอบ	
เสาร์ 24 ม.ค. 69	ชุดที่1	เช้า	08.30-12.00	1	- พื้นที่หมู่ 6 สามแยกโรงเรียนบ้านห้วยน้ำแก้ว ไปออกเส้นทางอนุรักษแก้ว ตลอดเส้นทาง	
	ชุดที่2	บ่าย	13.00-16.30	2	- พื้นที่หมู่ 8 ทั้งหมด	
อาทิตย์ 25 ม.ค. 69	ชุดที่1	เช้า	08.30-12.00	1	- พื้นที่หมู่ 6 จากโรงเรียนบ้านห้วยน้ำแก้ว ไปตามเส้นทางบ้านบังริต ถึงสายแยก	
	ชุดที่2	บ่าย	13.00-16.30	2	- พื้นที่หมู่ 6 จากโรงเรียนบ้านห้วยน้ำแก้ว ไปตามเส้นทางบ้านบังริต ถึงสายแยก	

หมายเหตุ ผู้ปฏิบัติงาน

ชุดที่1 1)นายธวัชชัย ภัคคิ

ชุดที่2 1)นายจรีก กระบี่น้อย

2)นายวราวุฒิ บุญมา

2)นายจักรภัทร พรหมศรีธา

แผนปฏิบัติงานการเก็บ ขน และกำจัด สิ่งปฏิกูลและมูลฝอย ตำบลหน้าเขา

ประจำเดือน มกราคม 2569

วัน/เดือน/ปี	ผู้ปฏิบัติงาน	เวลาปฏิบัติงาน		ระดับของเส้นท	รายละเอียดสถานที่ปฏิบัติงาน	หมายเหตุ
		ช่วงเวลา	เวลา			
จันทร์ 26 ม.ค. 69	ชุดที่1	เช้า	08.30-12.00	1	- พื้นที่หมู่ 1 ทั้งหมด	
	ชุดที่2	บ่าย	13.00-16.30	2	- พื้นที่หมู่ 5 ทั้งหมด	
อังคาร 27 ม.ค. 69	ชุดที่1	เช้า	08.30-12.00	1	- พื้นที่หมู่ 2 จากบ้านนายขริม แก้วแก้ว ตลอดจนถึงหมู่ที่7	
	ชุดที่2	บ่าย	13.00-16.30	2	- พื้นที่หมู่ 2 จากปากทางวัดท่าโกโบไปบ้านนายขริม แก้วแก้ว ออกไปเส้นทางคลอง	
พุธ 28 ม.ค. 69	ชุดที่1	เช้า	08.30-12.00	1	- พื้นที่หมู่ 3 จากเข่นวนไปวัดถ้ำเขาดินเข้าซอยสง.สุคนธ์ออกเส้นทางสะพานทอง	
	ชุดที่2	บ่าย	13.00-16.30	2	- พื้นที่หมู่ 3 เข้าทางซอยโรงโม่หิน ออกสามแยกบ่อช้าง(อภารณนิมิตร)	
พฤหัสบดี 29 ม.ค. 69	ชุดที่1	เช้า	08.30-12.00	1	- พื้นที่หมู่ 4 ถานอทช่วยบำรุงป่าล้ม ตลอดจนถึงบ้านนายเววัฒน์ เลยทางเข้าวัด	
	ชุดที่2	บ่าย	13.00-16.30	2	- พื้นที่หมู่ 4 จากสถานเทพช่วยบำรุงป่าล้ม ตลอดถึงเบรวัฒน์ เลยทางเข้าวัดน้ำรอบ	
ศุกร์ 30 ม.ค. 69	ชุดที่1	เช้า	08.30-12.00	1	- พื้นที่หมู่ 6 สามแยกโรงเรียนบ้านห้วยน้ำแก้ว ไปทางอุททยานเขาพนม	
	ชุดที่2	บ่าย	13.00-16.30	2	- สามแยกโรงเรียนบ้านห้วยน้ำแก้ว ไปออกเส้นทางอนุรักษ์เขาแก้ว ตลอดเส้นทาง	
					- พื้นที่หมู่ 6 จากโรงเรียนบ้านห้วยน้ำแก้ว ไปตามเส้นทางบ้านบังริต ถึงสายแยก	

หมายเหตุ ผู้ปฏิบัติงาน

ชุดที่1 1)นายชวิชัย ภัคดี

2)นายวารุณี บุญมา

ชุดที่2 1)นายจริกร กระบี่น้อย

2)นายจักรภัทร พรหมศรีชัย

**แผนปฏิบัติงานการเก็บ ขน และกำจัด สิ่งปฏิกูลและมูลฝอย ตำบลหน้าเขา
ประจำเดือน กุมภาพันธ์ 2569**

วัน/เดือน/ปี	ผู้ปฏิบัติงาน	เวลาปฏิบัติงาน		ลำดับของเส้นทาง	รายละเอียดสถานที่ปฏิบัติงาน	หมายเหตุ
		ช่วงเวลา	เวลา			
จันทร์ 2 ก.พ. 69	ชุดที่1	เช้า	08.30-12.00	1	- พื้นที่หมู่ 1 ทั้งหมด	
	ชุดที่2	บ่าย	13.00-16.30	2	- พื้นที่หมู่ 5 ทั้งหมด	
	ชุดที่1	เช้า	08.30-12.00	1	- พื้นที่หมู่ 2 จากบ้านนายขริม แก้วแก้ว ตลอดจนถึงหมู่ที่ 7	
อังคาร 3 ก.พ. 69	ชุดที่2	บ่าย	13.00-16.30	2	- พื้นที่หมู่ 2 จากปากทางวัดถ้ำโกบไปบ้านนายขริม แก้วแก้ว ออกไปเส้นทางคลองปราม ถึงสามแยกบ้านครูบ	
	ชุดที่1	เช้า	08.30-12.00	1	- พื้นที่หมู่ 7 ทั้งหมด	
พุธ 4 ก.พ. 69	ชุดที่1	เช้า	08.30-12.00	1	- พื้นที่หมู่ 3 จากเช่นวนไปวัดถ้ำเขาดินเข้าซอยสง.สุคนธ์ออกเส้นทางสะพานทองน้กฤต	
	ชุดที่2	บ่าย	13.00-16.30	2	- พื้นที่หมู่ 3 เข้าทางซอยโรงไม้หิน ออกสามแยกบ่อข้าง(อากรณณ์นิมาร์ท)	
พฤหัสบดี 5 ก.พ. 69	ชุดที่1	เช้า	08.30-12.00	1	- พื้นที่หมู่ 4 ลานหน่วยบำรุงป่าล้ม ตลอดจนถึงบ้านนายเรวัฒน์ เลยทางเข้าวัดน้ำรอบ	
	ชุดที่2	บ่าย	13.00-16.30	2	- พื้นที่หมู่ 4 จากสามแยกวัดน้ำรอบไปเส้นอนุรักษ์เขาแก้ว	
ศุกร์ 6 ก.พ. 69	ชุดที่1	เช้า	08.30-12.00	1	- พื้นที่หมู่ 6 สามแยกโรงเรียนบ้านหัวน้ำแก้ว ไปทางอุณหยานเขาพนม	
	ชุดที่2	บ่าย	13.00-16.30	2	- พื้นที่หมู่ 8 ทั้งหมด	
เสาร์ 7 ก.พ. 69	ชุดที่1	เช้า	08.30-12.00	1	- พื้นที่หมู่ 6 สามแยกโรงเรียนบ้านหัวน้ำแก้ว ไปออกเส้นทางอนุรักษ์เขาแก้ว ตลอดเส้นทาง	
	ชุดที่2	บ่าย	13.00-16.30	2	- พื้นที่หมู่ 6 จากโรงเรียนบ้านหัวน้ำแก้ว ไปตามเส้นทางบ้านบังวัด ถึงสายแยกโรงไม้หิน	

หมายเหตุ ผู้ปฏิบัติงาน ชุดที่1 1)นายธวัชชัย ภัคดี 2)นายวรารุณี บุญมา
ชุดที่2 1)นายจรีกร กระบี่น้อย 2)นายจักรภัทร พราหมณ์ศรีชาย

แผนปฏิบัติงานการเก็บ ขน และกำจัด สิ่งปฏิกูลและมูลฝอย ตำบลหน้าเขา
ประจำเดือน กุมภาพันธ์ 2569

วัน/เดือน/ปี	ผู้ปฏิบัติงาน	เวลาปฏิบัติงาน		ลำดับของเส้นทาง	รายละเอียดสถานที่ปฏิบัติงาน	หมายเหตุ
		ช่วงเวลา	เวลา			
จันทร์ 9 ก.พ. 69	ชุดที่1	เช้า	08.30-12.00	1	- พื้นที่หมู่ 1 ทั้งหมด	
	ชุดที่2	บ่าย	13.00-16.30	2	- พื้นที่หมู่ 5 ทั้งหมด	
อังคาร 10 ก.พ. 69	ชุดที่1	เช้า	08.30-12.00	1	- พื้นที่หมู่ 2 จากบ้านนายขริม แก้วแก้ว ตลอดจนถึงหมู่ที่ 7	
	ชุดที่2	บ่าย	13.00-16.30	2	- พื้นที่หมู่ 2 จากปากทางวัดถ้ำโกบไปบ้านนายขริม แก้วแก้ว ออกไปเส้นทางคลองปราง ถึงสามแยกบ้านครูกอบ	
พุธ 11 ก.พ. 69	ชุดที่1	เช้า	08.30-12.00	1	- พื้นที่หมู่ 7 ทั้งหมด	
	ชุดที่2	บ่าย	13.00-16.30	2	- พื้นที่หมู่ 3 จากเขม่วนไปวัดถ้ำเขาดินเข้าขอยสง.สุคนธ์ออกเส้นทางสะพานทองฝักกุด	
พฤหัสบดี 12 ก.พ. 69	ชุดที่1	เช้า	08.30-12.00	1	- พื้นที่หมู่ 4 สานหน่วยบำรุงป่าล้ม ตลอดจนถึงบ้านนายเรวัฒน์ เลยทางเข้าวัดน้ำรอบ	
	ชุดที่2	บ่าย	13.00-16.30	2	- พื้นที่หมู่ 3 เข้าทางขอยโรงไม้หิน ออกสามแยกบ่อข้าง(อาภรณ์นิมิตมาร์ท)	
ศุกร์ 13 ก.พ. 69	ชุดที่1	เช้า	08.30-12.00	1	- พื้นที่หมู่ 6 สามแยกโรงเรียนบ้านหัวน้ำแก้ว ไปทางอุททยานเขาพนม	
	ชุดที่2	บ่าย	13.00-16.30	2	- พื้นที่หมู่ 4 จากสามแยกวัดน้ำรอบไปเสนอนุรักษ์เขาแก้ว	
	ชุดที่1	เช้า	08.30-12.00	1	- พื้นที่หมู่ 8 ทั้งหมด	
	ชุดที่2	บ่าย	13.00-16.30	2	- พื้นที่หมู่ 6 สามแยกโรงเรียนบ้านหัวน้ำแก้ว ไปตามเส้นทางบ้านบังวัด ถึงสายแยก	
หมายเหตุ	ผู้ปฏิบัติงาน	ชุดที่1	ชุดที่2	ชุดที่1	ชุดที่2	

นายพรานวุฒิ บุญมา 2)นายจักษ์ภัทร พราหมณ์ศรีชาอ
นายจักษ์ภัทร พราหมณ์ศรีชาอ 2)นายจักษ์ภัทร พราหมณ์ศรีชาอ

แผนปฏิบัติงานการเก็บ ขน และกำจัด สิ่งปฏิกูลและมูลฝอย ตำบลหน้าเขา
ประจำเดือน กุมภาพันธ์ 2569

วัน/เดือน/ปี	ผู้ปฏิบัติงาน	เวลาปฏิบัติงาน		ลำดับของเส้นทาง	รายละเอียดสถานที่ปฏิบัติงาน	หมายเหตุ
		ช่วงเวลา	เวลา			
จันทร์ 16 ก.พ. 69	ชุดที่1	เช้า	08.30-12.00	1	- พื้นที่หมู่ 1 ทั้งหมด	
	ชุดที่2	บ่าย	13.00-16.30	2	- พื้นที่หมู่ 5 ทั้งหมด	
	ชุดที่1	เช้า	08.30-12.00	1	- พื้นที่หมู่ 2 จากบ้านนาขมิ้ม แก้วแก้ว ตลอดจนถึงหมู่ที่ 7	
อังคาร 17 ก.พ. 69	ชุดที่2	บ่าย	13.00-16.30	2	- พื้นที่หมู่ 2 จากปากทางวัดถ้ำโกบไปบ้านนาขมิ้ม แก้วแก้ว ออกไปเส้นทางคลองปราม ถึงสามแยกบ้านครูกอบ	
	ชุดที่1	เช้า	08.30-12.00	1	- พื้นที่หมู่ 7 ทั้งหมด	
	ชุดที่1	เช้า	08.30-12.00	1	- พื้นที่หมู่ 3 จากเช่นวนไปวัดถ้ำเขาเตินเข้าซอยสองสุคนธ์ออกเส้นทางสะพานทองผกูด	
พุธ 18 ก.พ. 69	ชุดที่2	บ่าย	13.00-16.30	2	- พื้นที่หมู่ 3 เข้าทางซอยโรงไม้หิน ออกสามแยกบ่อช้าง(อาคารถมิมีมาร์ท)	
	ชุดที่1	เช้า	08.30-12.00	1	- พื้นที่หมู่ 4 ลานแพช่วยบารุงป่าส้ม ตลอดจนถึงบ้านนายเวรัตน์ เลยทางเข้าวัดน้ำรอบ	
	ชุดที่2	บ่าย	13.00-16.30	2	- พื้นที่หมู่ 4 จากสามแยกวัดน้ำรอบไปเสนอนุรักษ์เขาแก้ว	
พฤหัสบดี 19 ก.พ. 69	ชุดที่1	เช้า	08.30-12.00	1	- พื้นที่หมู่ 8 ทั้งหมด	
	ชุดที่2	บ่าย	13.00-16.30	2	- พื้นที่หมู่ 6 สามแยกโรงเรียนบ้านหัวน้ำแก้ว ไปทางอุทยานเขาพนม	
	ชุดที่1	เช้า	08.30-12.00	1	- สามแยกโรงเรียนบ้านหัวน้ำแก้ว ไปออกเส้นทางอนุรักษ์เขาแก้ว ตลอดเส้นทาง	
ศุกร์ 20 ก.พ. 69	ชุดที่2	บ่าย	13.00-16.30	2	- พื้นที่หมู่ 6 จากโรงเรียนบ้านหัวน้ำแก้ว ไปตามเส้นทางบ้านบังริต ถึงสายแยกโรงไม้หิน	

หมายเหตุ ผู้ปฏิบัติงาน ชุดที่1 1)นายธวัชชัย ภักดี 2)นายวรารูดี บุญมา
ชุดที่2 1)นายจวิทร กระจะป็น้อย 2)นายจักรภัทร พราหม์ศรีชาข

**แผนปฏิบัติงานการเก็บ ขน และกำจัด สิ่งปฏิกูลและมูลฝอย ตำบลหน้าเขา
ประจำเดือน กุมภาพันธ์ 2569**

วัน/เดือน/ปี	ผู้ปฏิบัติงาน	เวลาปฏิบัติงาน		ลำดับของเส้นทาง	รายละเอียดสถานที่ปฏิบัติงาน	หมายเหตุ
		ช่วงเวลา	เวลา			
จันทร์ 23 ก.พ. 69	ชุดที่1	เช้า	08.30-12.00	1	- พื้นที่หมู่ 1 ทั้งหมด	
	ชุดที่2	บ่าย	13.00-16.30	2	- พื้นที่หมู่ 5 ทั้งหมด	
	ชุดที่1	เช้า	08.30-12.00	1	- พื้นที่หมู่ 2 จากบ้านนายขริม แก้วแก้ว ตลอดจนถึงหมู่ที่ 7	
อังคาร 24 ก.พ. 69	ชุดที่2	บ่าย	13.00-16.30	2	- พื้นที่หมู่ 2 จากปากทางวัดถ้ำโกไปบ้านนายขริม แก้วแก้ว ออกไปเส้นทางคลองปราง ถึงสามแยกบ้านครูยก	
	ชุดที่1	เช้า	08.30-12.00	1	- พื้นที่หมู่ 7 ทั้งหมด	
	ชุดที่1	เช้า	08.30-12.00	1	- พื้นที่หมู่ 3 จากเช่นวนไปวัดถ้ำเขาดินเข้าขอยสง.สุคนธ์ออกเส้นทางสะพานทอนผัดกุด	
พุธ 25 ก.พ. 69	ชุดที่2	บ่าย	13.00-16.30	2	- พื้นที่หมู่ 3 เข้าทางขอยโรงโมหิน ออกสามแยกบ่อช้าง(อภรณ์มีนิมารท์)	
	ชุดที่1	เช้า	08.30-12.00	1	- พื้นที่หมู่ 4 สานช่วยเหลือบำรุงป่าล้ม ตลอดจนถึงบ้านนายเจริญณ์ เลยทางเข้าวัดน้ำรอบ	
	ชุดที่2	บ่าย	13.00-16.30	2	- พื้นที่หมู่ 4 จากสามแยกวัดน้ำรอบไปเส้นอนุรักษ์เขาแก้ว	
พฤหัสบดี 26 ก.พ. 69	ชุดที่1	เช้า	08.30-12.00	1	- พื้นที่หมู่ 8 ทั้งหมด	
	ชุดที่2	บ่าย	13.00-16.30	2	- พื้นที่หมู่ 6 สามแยกโรงเรียนบ้านห้วยน้ำแก้ว ไปทางอนุทยานเขาพนม	
	ชุดที่1	เช้า	08.30-12.00	1	- สามแยกโรงเรียนบ้านห้วยน้ำแก้ว ไปออกเส้นทางอนุรักษ์เขาแก้ว ตลอดจนเส้นทาง	
ศุกร์ 27 ก.พ. 69	ชุดที่2	บ่าย	13.00-16.30	2	- พื้นที่หมู่ 6 จากโรงเรียนบ้านห้วยน้ำแก้ว ไปตามเส้นทางบ้านบังจิต ถึงสายแยกโรงโม่หิน	

หมายเหตุ ผู้ปฏิบัติงาน ชุดที่1 1)นายธวัชชัย ภัคดี 2)นายวรวิไล บุญมา
ชุดที่2 1)นางจรีกร กระบี่น้อย 2)นายจักรภัทร พรหมศรีชา

แผนปฏิบัติงานการเก็บ ขน และกำจัด สิ่งปฏิกูลและมูลฝอย ตำบลหน้าเขา

ประจำเดือน มีนาคม 2569

วัน/เดือน/ปี	ผู้ปฏิบัติงาน	เวลาปฏิบัติงาน		ลำดับของเส้นทาง	รายละเอียดสถานที่ปฏิบัติงาน	หมายเหตุ
		ช่วงเวลา	เวลา			
จันทร์ 9 มี.ค. 69	ชุดที่1	เช้า	08.30-12.00	1	- พื้นที่หมู่ 1 ทั้งหมด	
	ชุดที่2	บ่าย	13.00-16.30	2	- พื้นที่หมู่ 5 ทั้งหมด	
	ชุดที่1	เช้า	08.30-12.00	1	- พื้นที่หมู่ 2 จากบ้านนายขริม แก้วแก้ว ตลอดจนถึงหมู่ที่ 7	
อังคาร 10 มี.ค. 69	ชุดที่2	บ่าย	13.00-16.30	2	- พื้นที่หมู่ 2 จากปากทางวัดถ้ำโกไปบ้านนายขริม แก้วแก้ว ออกไปเส้นทางคลองปราง ถึงสามแยกบ้านครุภ	
	ชุดที่1	เช้า	08.30-12.00	1	- พื้นที่หมู่ 7 ทั้งหมด	
พุธ 11 มี.ค. 69	ชุดที่1	เช้า	08.30-12.00	1	- พื้นที่หมู่ 3 จากเช่นวนไปวัดถ้ำเขาหินเข้าขอยสง.สุคนธ์ออกเส้นทางสะพานพอนฝักกุด	
	ชุดที่2	บ่าย	13.00-16.30	2	- พื้นที่หมู่ 3 เข้าทางขอยโรงไม้หิน ออกสามแยกป้อช้าง(เอกรณมีนิมมาร์ท)	
พฤหัสบดี 12 มี.ค. 69	ชุดที่1	เช้า	08.30-12.00	1	- พื้นที่หมู่ 4 สถานหน่วยบำรุงป่าส้ม ตลอดจนถึงบ้านนายเววัฒน์ เลยทางเข้าวัดน้ำรอบ	
	ชุดที่2	บ่าย	13.00-16.30	2	- พื้นที่หมู่ 4 จากสามแยกวัดน้ำรอบไปเสนอนุรักษ์เขาแก้ว	
ศุกร์ 13 มี.ค. 69	ชุดที่1	เช้า	08.30-12.00	1	- พื้นที่หมู่ 6 สามแยกโรงเรียนบ้านห้วยน้ำแก้ว ไปทางอนุทยานเขาพนม	
	ชุดที่2	บ่าย	13.00-16.30	2	- สามแยกโรงเรียนบ้านห้วยน้ำแก้ว ไปออกเส้นทางอนุรักษ์เขาแก้ว ตลอดเส้นทาง	
					- พื้นที่หมู่ 6 จากโรงเรียนบ้านห้วยน้ำแก้ว ไปตามเส้นทางบ้านบังวัด ถึงสายแยกโรงไม้หิน	

หมายเหตุ ผู้ปฏิบัติงาน ชุดที่1 1)นายรัชชัย ภัคคี

ชุดที่2 2)นายราวุฒิ บุญมา

ชุดที่1 1)นายจรีก กระบี่น้อย

ชุดที่2 2)นายจักรภัทร พรหมศรีราช

แผนปฏิบัติงานการเก็บ ขน และกำจัด สิ่งปฏิกูลและมูลฝอย ตำบลหน้าเขา
ประจำเดือน มีนาคม 2569

วัน/เดือน/ปี	ผู้ปฏิบัติงาน	เวลาปฏิบัติงาน		ลำดับของเส้นทาง	รายละเอียดสถานที่ปฏิบัติงาน	หมายเหตุ
		ช่วงเวลา	เวลา			
จันทร์ 2 มี.ค. 69	ชุดที่1	เช้า	08.30-12.00	1	- พื้นที่หมู่ 1 ทั้งหมด	
	ชุดที่2	บ่าย	13.00-16.30	2	- พื้นที่หมู่ 5 ทั้งหมด	
	ชุดที่1	เช้า	08.30-12.00	1	- พื้นที่หมู่ 2 จากบ้านนายขริม แก้วแก้ว ตลอดจนถึงหมู่ที่ 7	
อังคาร 3 มี.ค. 69	ชุดที่2	บ่าย	13.00-16.30	2	- พื้นที่หมู่ 2 จากปากทางวัดถ้ำโกไปบ้านนายขริม แก้วแก้ว ออกไปเส้นทางคลองปราง ถึงสามแยกบ้านครูกบ	วันนักขัตฤกษ์
	ชุดที่1	เช้า	08.30-12.00	1	- พื้นที่หมู่ 7 ทั้งหมด	
พุธ 4 มี.ค. 69	ชุดที่1	เช้า	08.30-12.00	1	- พื้นที่หมู่ 3 จากเข้มนวนไปวัดถ้ำเขาหินเข้าขอยสง.สุคนธ์ออกเส้นทางสะพานทองน้กุด	
	ชุดที่2	บ่าย	13.00-16.30	2	- พื้นที่หมู่ 3 เข้าทางขอยโรงไม้หิน ออกสามแยกบ่อช้าง(อาคารมณีนิมาร์ท)	
พฤหัสบดี 5 มี.ค. 69	ชุดที่1	เช้า	08.30-12.00	1	- พื้นที่หมู่ 4 ลานเทช่วยบำรุงปาล์ม ตลอดจนถึงบ้านนายเวรัตน์ เลยทางเข้าวัดน้ำรอบ	
	ชุดที่2	บ่าย	13.00-16.30	2	- พื้นที่หมู่ 4 จากสามแยกวัดน้ำรอบไปเสนอนุรักษ์เขาแก้ว	
	ชุดที่1	เช้า	08.30-12.00	1	- พื้นที่หมู่ 6 สามแยกโรงเรียนบ้านห้วยน้ำแก้ว ไปทางอนุทยานเขาพนม	
ศุกร์ 6 มี.ค. 69	ชุดที่1	เช้า	08.30-12.00	1	- สามแยกโรงเรียนบ้านห้วยน้ำแก้ว ไปออกเส้นทางอนุรักษ์เขาแก้ว ตลอดเส้นทาง	
	ชุดที่2	บ่าย	13.00-16.30	2	- พื้นที่หมู่ 6 จากโรงเรียนบ้านห้วยน้ำแก้ว ไปตามเส้นทางบ้านบังวัด ถึงสายแยกโรงไม้หิน	

หมายเหตุ ผู้ปฏิบัติงาน ชุดที่1 1)นายธวัชชัย ภักดี 2)นายราวุธ บุญมา
ชุดที่2 1)นายจารึก กระบี่น้อย 2)นายจักรภัทร พราหมณ์ศรีชา

แผนปฏิบัติงานการเก็บ ขน และกำจัด สิ่งปฏิกูลและมูลฝอย ตำบลหน้าเขา
ประจำเดือน มีนาคม 2569

วัน/เดือน/ปี	ผู้ปฏิบัติงาน	เวลาปฏิบัติงาน		ลำดับของเส้นทาง	รายละเอียดสถานที่ปฏิบัติงาน	หมายเหตุ
		ช่วงเวลา	เวลา			
จันทร์ 16 มี.ค. 69	ชุดที่1	เช้า	08.30-12.00	1	- พื้นที่หมู่ 1 ทั้งหมด	
	ชุดที่2	บ่าย	13.00-16.30	2	- พื้นที่หมู่ 5 ทั้งหมด	
	ชุดที่1	เช้า	08.30-12.00	1	- พื้นที่หมู่ 2 จากบ้านนายชม แก้วแก้ว ตลอดจนถึงหมู่ที่ 7	
อังคาร 17 มี.ค. 69	ชุดที่2	บ่าย	13.00-16.30	2	- พื้นที่หมู่ 2 จากปากทางวัดถ้ำโกบไปบ้านนายชม แก้วแก้ว ออกไปเส้นทางคลองปราม ถึงสามแยกบ้านครุภ	
	ชุดที่1	เช้า	08.30-12.00	1	- พื้นที่หมู่ 7 ทั้งหมด	
พุธ 18 มี.ค. 69	ชุดที่1	เช้า	08.30-12.00	1	- พื้นที่หมู่ 3 จากเช่นเว่นไปวัดถ้ำเขาหินเข้าขอยสง.สุคนธ์ออกเส้นทางสะพานทองผกูด	
	ชุดที่2	บ่าย	13.00-16.30	2	- พื้นที่หมู่ 3 เข้าทางขอยโรงไม้หิน ออกสามแยกบ่อช้าง(เอกรณณิมินทร์)	
พฤหัสบดี 19 มี.ค. 69	ชุดที่1	เช้า	08.30-12.00	1	- พื้นที่หมู่ 4 ลานหน่วยบำรุงป่าล้ม ตลอดจนถึงบ้านนายเวรวัฒน์ เลยทางเข้าวัดน้ำรอบ	
	ชุดที่2	บ่าย	13.00-16.30	2	- พื้นที่หมู่ 4 จากสามแยกวัดน้ำรอบไปเส้นอนุรักษ์เขาแก้ว	
ศุกร์ 20 มี.ค. 69	ชุดที่1	เช้า	08.30-12.00	1	- พื้นที่หมู่ 6 สามแยกโรงเรียนบ้านห้วยน้ำแก้ว ไปทางอนุทยานเขาพนม	
	ชุดที่2	บ่าย	13.00-16.30	2	- สามแยกโรงเรียนบ้านห้วยน้ำแก้ว ไปออกเส้นทางอนุรักษ์เขาแก้ว ตลอดเส้นทาง	
เสาร์ 21 มี.ค. 69	ชุดที่1	เช้า	08.30-12.00	1	- พื้นที่หมู่ 6 จากโรงเรียนบ้านห้วยน้ำแก้ว ไปตามเส้นทางบ้านบังวัด ถึงสายแยกโรงไม้หิน	
	ชุดที่2	บ่าย	13.00-16.30	2	- พื้นที่หมู่ 6 จากโรงเรียนบ้านห้วยน้ำแก้ว ไปตามเส้นทางบ้านบังวัด ถึงสายแยกโรงไม้หิน	

หมายเหตุ ผู้ปฏิบัติงาน ชุดที่1 1)นายวัชรชัย ภักดี 2)นายราวุฒิ บุญมา
ชุดที่2 1)นายจักริก กระจะบี่น้อย 2)นายจักรภัทร พรหมมีศรีชาย

แผนปฏิบัติงานการเก็บ ขน และกำจัด สิ่งปฏิกูลและมูลฝอย ตำบลหน้าเขา
ประจำเดือน มีนาคม 2569

วัน/เดือน/ปี	ผู้ปฏิบัติงาน	เวลาปฏิบัติงาน		ลำดับของเส้นทาง	รายละเอียดสถานที่ปฏิบัติงาน	หมายเหตุ
		ช่วงเวลา	เวลา			
จันทร์ 23 มี.ค. 69	ชุดที่1	เช้า	08.30-12.00	1	- พื้นที่หมู่ 1 ทั้งหมด	
	ชุดที่2	บ่าย	13.00-16.30	2	- พื้นที่หมู่ 5 ทั้งหมด	
อังคาร 24 มี.ค. 69	ชุดที่1	เช้า	08.30-12.00	1	- พื้นที่หมู่ 2 จากบ้านนายซิม แก้วแก้ว ตลอดจนถึงหมู่ที่ 7	
	ชุดที่2	บ่าย	13.00-16.30	2	- พื้นที่หมู่ 2 จากปากทางวัดถ้ำโปกไปบ้านนายซิม แก้วแก้ว ออกไปเส้นทางคลองปราม ถึงสามแยกบ้านครูยก - พื้นที่หมู่ 7 ทั้งหมด	
พุธ 25 มี.ค. 69	ชุดที่1	เช้า	08.30-12.00	1	- พื้นที่หมู่ 3 จากเซมเวทไปวัดถ้ำเขาตื้นเข้าซอยสง.สุคนธ์ออกเส้นทางสะพานพอนฝักกุด	
	ชุดที่2	บ่าย	13.00-16.30	2	- พื้นที่หมู่ 3 เข้าทางซอยโรงไม้หิน ออกสามแยกบ่อช้าง(อภรณ์นิมมาร์ท)	
พฤหัสบดี 26 มี.ค. 69	ชุดที่1	เช้า	08.30-12.00	1	- พื้นที่หมู่ 4 ลานหน่วยบำรุงป่าสง. ตลอดจนถึงบ้านนายเววัฒน์ เลยทางเข้าวัดน้ำรอบ	
	ชุดที่2	บ่าย	13.00-16.30	2	- พื้นที่หมู่ 4 จากสามแยกวัดน้ำรอบไปเส้นอนุรักษ์เขาแก้ว - พื้นที่หมู่ 8 ทั้งหมด	
ศุกร์ 27 มี.ค. 69	ชุดที่1	เช้า	08.30-12.00	1	- พื้นที่หมู่ 6 สามแยกโรงเรียนบ้านห้วยน้ำแก้ว ไปทางอนุทยานเขาพนม - สามแยกโรงเรียนบ้านห้วยน้ำแก้ว ไปออกเส้นทางอนุรักษ์เขาแก้ว ตลอดเส้นทาง	
	ชุดที่2	บ่าย	13.00-16.30	2	- พื้นที่หมู่ 6 จากโรงเรียนบ้านห้วยน้ำแก้ว ไปตามเส้นทางบ้านบังริต ถึงสายแยกโรงไม้หิน	

หมายเหตุ ผู้ปฏิบัติงาน ชุดที่1 1)นายชวีชัย ภัคดี 2)นายราวุฒิ บุญมา
ชุดที่2 1)นายจักร กระปี่น้อย 2)นายจักรภัทร พรหมศรีชชา

แผนปฏิบัติงานการเก็บ ขน และกำจัด สิ่งปฏิกูลและมูลฝอย ตำบลหน้าเขา
ประจำเดือน มีนาคม 2569

วัน/เดือน/ปี	ผู้ปฏิบัติงาน	เวลาปฏิบัติงาน		ลำดับของเส้นทาง	รายละเอียดสถานที่ปฏิบัติงาน	หมายเหตุ
		ช่วงเวลา	เวลา			
จันทร์ 30 มี.ค. 69	ชุดที่1	เช้า	08.30-12.00	1	- พื้นที่หมู่ 1 ทั้งหมด	
	ชุดที่2	บ่าย	13.00-16.30	2	- พื้นที่หมู่ 5 ทั้งหมด	
อังคาร 31 มี.ค. 69	ชุดที่1	เช้า	08.30-12.00	1	- พื้นที่หมู่ 2 จากบ้านนายขริม แก้วแก้ว ตลอดจนถึงหมู่ที่ 7	
	ชุดที่2	บ่าย	13.00-16.30	2	- พื้นที่หมู่ 2 จากปากทางวัดถ้ำโกโปไปบ้านนายขริม แก้วแก้ว ออกไปเส้นทางคลองปราม ถึงสามแยกบ้านครูกอบ - พื้นที่หมู่ 7 ทั้งหมด	

หมายเหตุ ผู้ปฏิบัติงาน ชุดที่1 1)นายธวัชชัย ภัคดี 2)นายรวรวุฒิ บุญมา
ชุดที่2 1)นายจักริก กระจะป็น้อย 2)นายจักรภัทร พรหมศรีรัชช

แผนปฏิบัติงานการเก็บ ขน และกำจัด สิ่งปฏิกูลและมูลฝอย ตำบลหน้าเขา
ประจำเดือน เมษายน 2569

วัน/เดือน/ปี	ผู้ปฏิบัติงาน	เวลาปฏิบัติงาน		ลำดับของเส้นทาง	รายละเอียดสถานที่ปฏิบัติงาน	หมายเหตุ
		ช่วงเวลา	เวลา			
จันทร์ 6 เม.ย. 69	ชุดที่1	เช้า	08.30-12.00	1	- พื้นที่หมู่ 1 ทั้งหมด	วันนักขัตฤกษ์
	ชุดที่2	บ่าย	13.00-16.30	2	- พื้นที่หมู่ 5 ทั้งหมด	
อังคาร 7 เม.ย. 69	ชุดที่1	เช้า	08.30-12.00	1	- พื้นที่หมู่ 2 จากบ้านนายขริม แก้วแก้ว ตลอดจนถึงหมู่ที่ 7	
	ชุดที่2	บ่าย	13.00-16.30	2	- พื้นที่หมู่ 2 จากปากทางวัดถ้ำโกปโงไปบ้านนายขริม แก้วแก้ว ออกไปเส้นทางคลองปราม ถึงสามแยกบ้านครูกบ	
พุธ 8 เม.ย. 69	ชุดที่1	เช้า	08.30-12.00	1	- พื้นที่หมู่ 7 ทั้งหมด	
	ชุดที่2	บ่าย	13.00-16.30	2	- พื้นที่หมู่ 3 จากเข้จนเว่นไปวัดถ้ำเขาหินเข้าขอยสง.สุคนธ์ออกเส้นทางสะพานทองน้กภูท	
พฤหัสบดี 9 เม.ย. 69	ชุดที่1	เช้า	08.30-12.00	1	- พื้นที่หมู่ 3 เข้าทางขอยโรงไม้หิน ออกสามแยกบ่อช้าง(อาภรณ์มินิมาร์ท) วัดน้ารอบ	
	ชุดที่2	บ่าย	13.00-16.30	2	- พื้นที่หมู่ 4 ลานแห่ช่วยบำรุงปาล์ม ตลอดจนถึงบ้านนายเรวัติน์ เลยทางเข้าวัดน้ารอบ	
ศุกร์ 10 เม.ย. 69	ชุดที่1	เช้า	08.30-12.00	1	- พื้นที่หมู่ 4 จากสามแยกวัดน้ารอบไปเส้นอนุรักษ์เขาแก้ว	
	ชุดที่2	บ่าย	13.00-16.30	2	- พื้นที่หมู่ 8 ทั้งหมด	
	ชุดที่1	เช้า	08.30-12.00	1	- พื้นที่หมู่ 6 สามแยกโรงเรียนบ้านห้วยน้ำแก้ว ไปทางอนุทยานเขาพนม	
	ชุดที่2	บ่าย	13.00-16.30	2	- สามแยกโรงเรียนบ้านห้วยน้ำแก้ว ไปออกเส้นทางอนุรักษ์เขาแก้ว ตลอดเส้นทางแยกโรงไม้หิน	
หมายเหตุ	ผู้ปฏิบัติงาน	ชุดที่1	1)นายธวัชชัย กักคิ		2)นายวราวุฒิ บุญมา	
		ชุดที่2	1)นายจักรกัทร กระปะน้อย		2)นายจักรกัทร พรหมศิริชาย	

แผนปฏิบัติงานการเก็บ ขน และกำจัด สิ่งปฏิกูลและมูลฝอย ตำบลหน้าเขา
ประจำเดือน เมษายน 2569

วัน/เดือน/ปี	ผู้ปฏิบัติงาน	เวลาปฏิบัติงาน		ลำดับของเส้นทาง	รายละเอียดสถานที่ปฏิบัติงาน	หมายเหตุ
		ช่วงเวลา	เวลา			
จันทร์ 13 เม.ย. 69	ชุดที่1	เช้า	08.30-12.00	1	- พื้นที่หมู่ 1 ทั้งหมด	วันนักขัตฤกษ์
	ชุดที่2	บ่าย	13.00-16.30	2	- พื้นที่หมู่ 5 ทั้งหมด	
อังคาร 14 เม.ย. 69	ชุดที่1	เช้า	08.30-12.00	1	- พื้นที่หมู่ 2 จากบ้านนายชม แก้วแก้ว ตลอดจนถึงหมู่ที่ 7	วันนักขัตฤกษ์
	ชุดที่2	บ่าย	13.00-16.30	2	- พื้นที่หมู่ 2 จากปากทางวัดถ้ำโกไปบ้านนายชม แก้วแก้ว ออกไปเส้นทางคลองปราบ ถึงสามแยกบ้านครุภ	
พุธ 15 เม.ย. 69	ชุดที่1	เช้า	08.30-12.00	1	- พื้นที่หมู่ 3 จากเช่นวนไปวัดถ้ำเขาคินเข้าซอยสง.สุคนธ์ออกเส้นทางสะพานทองมังกุด	วันนักขัตฤกษ์
	ชุดที่2	บ่าย	13.00-16.30	2	- พื้นที่หมู่ 3 เข้าทางซอยโรงไม้หิน ออกสามแยกบ่อช้าง(อาภรณ์นิมาร์ท)	
พฤหัสบดี 16 เม.ย. 69	ชุดที่1	เช้า	08.30-12.00	1	- พื้นที่หมู่ 4 สามเหลี่ยมบ้านทุ่งป่าส้ม ตลอดจนถึงบ้านนายเววัฒน์ เลยทางเข้าวัดน้ำรอบ	
	ชุดที่2	บ่าย	13.00-16.30	2	- พื้นที่หมู่ 4 จากสามแยกวัดน้ำรอบไปเส้นอนุรักษ์เขาแก้ว	
ศุกร์ 17 เม.ย. 69	ชุดที่1	เช้า	08.30-12.00	1	- พื้นที่หมู่ 6 สามแยกโรงเรียนบ้านห้วยน้ำแก้ว ไปทางอุโมงค์เขาพนม	
	ชุดที่2	บ่าย	13.00-16.30	2	- พื้นที่หมู่ 6 จากโรงเรียนบ้านห้วยน้ำแก้ว ไปออกเส้นทางอนุรักษ์เขาแก้ว ตลอดเส้นทางแยกโรงไม้หิน	

หมายเหตุ ผู้ปฏิบัติงาน

ชุดที่1 1)นายธวัชชัย ภักดี

2)นายวราวุฒิ บุญมา

ชุดที่2 1)นายจวิฏ กระจะปี่น้อย

2)นายจักรภัทร พรหมศรีชา

แผนปฏิบัติงานการเก็บ ขน และกำจัด สิ่งปฏิกูลและมูลฝอย ตำบลหน้าเขา

ประจำเดือน เมษายน 2569

วัน/เดือน/ปี	ผู้ปฏิบัติงาน	เวลาปฏิบัติงาน		ลำดับของเส้นทาง	รายละเอียดสถานที่ปฏิบัติงาน	หมายเหตุ
		ช่วงเวลา	เวลา			
จันทร์ 20 เม.ย. 69	ชุดที่1	เช้า	08.30-12.00	1	- พื้นที่หมู่ 1 ทั้งหมด	
	ชุดที่2	บ่าย	13.00-16.30	2	- พื้นที่หมู่ 5 ทั้งหมด	
อังคาร 21 เม.ย. 69	ชุดที่1	เช้า	08.30-12.00	1	- พื้นที่หมู่ 2 จากบ้านนายซิม แก้วแก้ว ตลอดจนถึงหมู่ที่ 7	
	ชุดที่2	บ่าย	13.00-16.30	2	- พื้นที่หมู่ 2 จากปากทางวัดถ้ำโปกไปบ้านนายซิม แก้วแก้ว ออกไปเส้นทางคลองปราม ถึงสามแยกบ้านครุภ	
พุธ 22 เม.ย. 69	ชุดที่1	เช้า	08.30-12.00	1	- พื้นที่หมู่ 3 จากเข้มน่วนไปวัดถ้ำเขาหินเข้าขอยสง.สุคนธ์ออกเส้นทางสะพานทอนผักกูด	
	ชุดที่2	บ่าย	13.00-16.30	2	- พื้นที่หมู่ 3 เข้าทางขอยโรงไม้หิน ออกสามแยกบ่อช้าง(อาภรณ์มินิมาร์ท)	
พฤหัสบดี 23 เม.ย. 69	ชุดที่1	เช้า	08.30-12.00	1	- พื้นที่หมู่ 4 ถานเทพย์บำรุงปาล์ม ตลอดจนถึงบ้านนายเรวัตน์ เลอทางเข้าวัดน้ำรอบ	
	ชุดที่2	บ่าย	13.00-16.30	2	- พื้นที่หมู่ 4 จากสามแยกวัดน้ำรอบไปเส้นอนุรักษ์เขาแก้ว	
ศุกร์ 24 เม.ย. 69	ชุดที่1	เช้า	08.30-12.00	1	- พื้นที่หมู่ 6 สามแยกโรงเรียนบ้านห้วยน้ำแก้ว ไปทางอนุทยานเขาพนม	
	ชุดที่2	บ่าย	13.00-16.30	2	- พื้นที่หมู่ 6 จากโรงเรียนบ้านห้วยน้ำแก้ว ไปตามเส้นทางบ้านบังริต ถึงสายแยกโรงไม้หิน	

หมายเหตุ ผู้ปฏิบัติงาน

ชุดที่1 1)นายธวัชชัย ภัคดี

ชุดที่2 1)นายจรีกร กระบี่น้อย

2)นายวราวุฒิ บุญมา

2)นายจักรภัทร พรหมศิริชา

แผนปฏิบัติงานการเก็บ ขน และกำจัด สิ่งปฏิกูลและมูลฝอย ตำบลหน้าเขา
ประจำเดือน เมษายน 2569

วัน/เดือน/ปี	ผู้ปฏิบัติงาน	เวลาปฏิบัติงาน		ลำดับของเส้นทาง	รายละเอียดสถานที่ปฏิบัติงาน	หมายเหตุ
		ช่วงเวลา	เวลา			
จันทร์ 27 เม.ย. 69	ชุดที่1	เช้า	08.30-12.00	1	- พื้นที่หมู่ 1 ทั้งหมด	
	ชุดที่2	บ่าย	13.00-16.30	2	- พื้นที่หมู่ 5 ทั้งหมด	
อังคาร 28 เม.ย. 69	ชุดที่1	เช้า	08.30-12.00	1	- พื้นที่หมู่ 2 จากบ้านนายซิม แก้วแก้ว ตลอดจนถึงหมู่ที่ 7	
	ชุดที่2	บ่าย	13.00-16.30	2	- จากปากทางวัดถ้ำโกปไปบ้านนายซิม แก้วแก้ว ออกไปเส้นทางคลองปราม ถึงสามแยกบ้านครูกอบ	
พุธ 29 เม.ย. 69	ชุดที่1	เช้า	08.30-12.00	1	- พื้นที่หมู่ 7 ทั้งหมด	
	ชุดที่2	บ่าย	13.00-16.30	2	- พื้นที่หมู่ 3 จากเช่นวนไปวัดถ้ำเขาหินเข้าซอยสง.สุคนธ์ออกเส้นทางสะพานหนองผักกูด	
พฤหัสบดี 30 เม.ย. 69	ชุดที่1	เช้า	08.30-12.00	1	- พื้นที่หมู่ 4 จากสามแยกวัดน้ำรอบไปเส้นอนุรักษ์เขาแก้ว	
	ชุดที่2	บ่าย	13.00-16.30	2	- พื้นที่หมู่ 3 เข้าทางขอยโรงไม้หิน ออกสามแยกบ่อช้าง(อากรณิณีนิมาร์ท)	
พฤษภาคม	ชุดที่1	เช้า	08.30-12.00	1	- พื้นที่หมู่ 4 ตามแหล่งช่วยบำรุงป่าถ่ม ตลอดจนถึงบ้านนายเรวัฒน์ เลยทางเข้าวัดน้ำรอบ	
	ชุดที่2	บ่าย	13.00-16.30	2	- พื้นที่หมู่ 8 ทั้งหมด	

หมายเหตุ ผู้ปฏิบัติงาน ชุดที่1 1)นายธวัชชัย กักดี
ชุดที่2 1)นายเจริญ กระบี่น้อย

2)นายวราวุฒิ บุญมา
2)นายจักรภัทร พรหมศรีรักษา

แผนปฏิบัติงานการเก็บ ขน และกำจัด สิ่งปฏิกูลและมูลฝอย ตำบลหน้าเขา
ประจำเดือน พฤษภาคม 2569

วัน/เดือน/ปี	ผู้ปฏิบัติงาน	เวลาปฏิบัติงาน		ลำดับของเส้นทาง	รายละเอียดสถานที่ปฏิบัติงาน	หมายเหตุ
		ช่วงเวลา	เวลา			
ศุกร์ 1 พ.ค. 69	ชุดที่1	เช้า	08.30-12.00	1	- พื้นที่หมู่ 6 สามแยกโรงเรียนบ้านห้วยน้ำแก้ว ไปทางอุโมงค์ถนนเขาคอม - สามแยกโรงเรียนบ้านห้วยน้ำแก้ว ไปออกเส้นทางอนุรักษ์เขาแก้ว ตลอด	
	ชุดที่2	บ่าย	13.00-16.30	2	- พื้นที่หมู่ 6 จากโรงเรียนบ้านห้วยน้ำแก้ว ไปตามเส้นทางบ้านบังวัด ถึงสายแยกโรงโม่หิน	

หมายเหตุ ผู้ปฏิบัติงาน

ชุดที่1 1)นายธวัชชัย ภัคคี

2)นายวรวิไล บุญมา

ชุดที่2 นายธีรภักดิ์ ธีระน้อย

2)นายจักรภัทร พรหมศรีรักษา

แผนปฏิบัติงานการเก็บ ขน และกำจัด สิ่งปฏิกูลและมูลฝอย ตำบลหน้าเขา
ประจำเดือน พฤษภาคม 2569

วัน/เดือน/ปี	ผู้ปฏิบัติงาน	เวลาปฏิบัติงาน		ลำดับของเส้นทาง	รายละเอียดสถานที่ปฏิบัติงาน	หมายเหตุ
		ช่วงเวลา	เวลา			
จันทร์ 4 พ.ค. 69	ชุดที่1	เช้า	08.30-12.00	1	- พื้นที่หมู่ 1 ทั้งหมด	รับกำจัดขยะ
	ชุดที่2	บ่าย	13.00-16.30	2	- พื้นที่หมู่ 5 ทั้งหมด	
อังคาร 5 พ.ค. 69	ชุดที่1	เช้า	08.30-12.00	1	- พื้นที่หมู่ 2 จากบ้านมายซิม แก้วแก้ว ตลอดจนถึงหมู่ที่ 7	
	ชุดที่2	บ่าย	13.00-16.30	2	- พื้นที่หมู่ 2 จากปากทางวัดถ้ำโกปไปบ้านมายซิม แก้วแก้ว ออกไปเส้นทางคลองปราง ถึงสามแยกบ้านครูกอบ - พื้นที่หมู่ 7 ทั้งหมด	
พุธ 6 พ.ค. 69	ชุดที่1	เช้า	08.30-12.00	1	- พื้นที่หมู่ 3 จากเข้มน่วนไปวัดถ้ำเขาหินเข้าขอยสง.สุคนธ์ออกเส้นทางสะพานพอนฝักกุด	
	ชุดที่2	บ่าย	13.00-16.30	2	- พื้นที่หมู่ 3 เข้าทางขอยโรงไม้หิน ออกสามแยกบ่อช้าง(อำเภอมโนรมินทร์)	
พฤหัสบดี 7 พ.ค. 69	ชุดที่1	เช้า	08.30-12.00	1	- พื้นที่หมู่ 4 ลานช่วยเหลือบำรุงป่าสมบูรณ์ ตลอดจนถึงบ้านนายเรวัตน์ เลยทางเข้าวัดน้ำรอบ	
	ชุดที่2	บ่าย	13.00-16.30	2	- พื้นที่หมู่ 4 จากสามแยกวัดน้ำรอบไปเสนอนุรักษ์เขาแก้ว - พื้นที่หมู่ 8 ทั้งหมด	
ศุกร์ 8 พ.ค. 69	ชุดที่1	เช้า	08.30-12.00	1	- พื้นที่หมู่ 6 สามแยกโรงเรียนบ้านห้วยน้ำแก้ว ไปทางอนุทยานเขาพนม	
	ชุดที่2	บ่าย	13.00-16.30	2	- สามแยกโรงเรียนบ้านห้วยน้ำแก้ว ไปออกเส้นทางอนุรักษ์เขาแก้ว ตลอด - พื้นที่หมู่ 6 จากโรงเรียนบ้านห้วยน้ำแก้ว ไปตามเส้นทางบ้านบังวัด ถึงสายแยกโรงไม้หิน	

หมายเหตุ ผู้ปฏิบัติงาน

ชุดที่1 1)นายวิชชัย กักดี

ชุดที่2 2)นายวราวุฒิ บุญมา

จดตัว ภาครักษ์ กระทั่งกัก

วนาภคกรภัทร พรานศรีรักษา

แผนปฏิบัติงานการเก็บ ขน และกำจัด สิ่งปฏิกูลและมูลฝอย ตำบลหน้าเขา
ประจำเดือน พฤษภาคม 2569

วัน/เดือน/ปี	ผู้ปฏิบัติงาน	เวลาปฏิบัติงาน		ลำดับของเส้นทาง	รายละเอียดสถานที่ปฏิบัติงาน	หมายเหตุ
		ช่วงเวลา	เวลา			
จันทร์ 11 พ.ค. 69	ชุดที่1	เช้า	08.30-12.00	1	- พื้นที่หมู่ 1 ทั้งหมด	
	ชุดที่2	บ่าย	13.00-16.30	2	- พื้นที่หมู่ 5 ทั้งหมด	
อังคาร 12 พ.ค. 69	ชุดที่1	เช้า	08.30-12.00	1	- พื้นที่หมู่ 2 จากบ้านนายขริม แก้วแก้ว ตลอดจนถึงหมู่ที่ 7	
	ชุดที่2	บ่าย	13.00-16.30	2	- พื้นที่หมู่ 2 จากปากทางวัดถ้าโกไปบ้านนายขริม แก้วแก้ว ออกไปเส้นทางคลองปราม ถึงสามแยกบ้านครูกบ - พื้นที่หมู่ 7 ทั้งหมด	
พุธ 13 พ.ค. 69	ชุดที่1	เช้า	08.30-12.00	1	- พื้นที่หมู่ 3 จากเช่นวนไม่วัดถ้าเขาเดินเข้าขอยสง.สุคนธ์ออกเส้นทางสะพานพอนฉีกูกุด	
	ชุดที่2	บ่าย	13.00-16.30	2	- พื้นที่หมู่ 3 เข้าทางขอยโรงไม้หิน ออกสามแยกบ่อช้าง(อาภรณ์นิมิต)	
พฤหัสบดี 14 พ.ค. 69	ชุดที่1	เช้า	08.30-12.00	1	- พื้นที่หมู่ 4 ลานหน่วยบำรุงป่าล้ม ตลอดจนถึงบ้านนายเวรพัฒน์ เลยทางเข้าวัดน้ำรอบ	
	ชุดที่2	บ่าย	13.00-16.30	2	- พื้นที่หมู่ 4 จากสามแยกวัดน้ำรอบไปเล่นอนุรักษ์เขาแก้ว - พื้นที่หมู่ 8 ทั้งหมด	
ศุกร์ 15 พ.ค. 69	ชุดที่1	เช้า	08.30-12.00	1	- พื้นที่หมู่ 6 สามแยกโรงเรียนบ้านห้วยน้ำแก้ว ไปทางอุทยานเขาพนม - สามแยกโรงเรียนบ้านห้วยน้ำแก้ว ไปออกเส้นทางอนุรักษ์เขาแก้ว ตลอด	
	ชุดที่2	บ่าย	13.00-16.30	2	- พื้นที่หมู่ 6 จากโรงเรียนบ้านห้วยน้ำแก้ว ไปตามเส้นทางบ้านบังริต ถึงสายแยกโรงไม้หิน	

หมายเหตุ ผู้ปฏิบัติงาน

ชุดที่1 1)นายวิชาชัย ภัคดี

ชุดที่2 1)นายจวิฏ์ กระบี่น้อย

2)นายวราวุฒิ บุญมา

2)นายจักรภัทร พรหมศรีรัชชา

แผนปฏิบัติงานการเก็บ ขน และกำจัด สิ่งปฏิกูลและมูลฝอย ตำบลหน้าเขา
ประจำเดือน พฤษภาคม 2569

วัน/เดือน/ปี	ผู้ปฏิบัติงาน	เวลาปฏิบัติงาน		ลำดับของเส้นทาง	รายละเอียดสถานที่ปฏิบัติงาน	หมายเหตุ
		ช่วงเวลา	เวลา			
จันทร์ 18 พ.ค. 69	ชุดที่1	เช้า	08.30-12.00	1	- พื้นที่หมู่ 1 ทั้งหมด	
	ชุดที่2	บ่าย	13.00-16.30	2	- พื้นที่หมู่ 5 ทั้งหมด	
อังคาร 19 พ.ค. 69	ชุดที่1	เช้า	08.30-12.00	1	- พื้นที่หมู่ 2 จากบ้านมายซิม แก้วแก้ว ตลอดจนถึงหมู่ที่ 7	
	ชุดที่2	บ่าย	13.00-16.30	2	- พื้นที่หมู่ 2 จากปากทางวัดถ้ำโกไปบ้านมายซิม แก้วแก้ว ออกไปเส้นทางคลองปราม ถึงสามแยกบ้านครูกบ - พื้นที่หมู่ 7 ทั้งหมด	
พุธ 20 พ.ค. 69	ชุดที่1	เช้า	08.30-12.00	1	- พื้นที่หมู่ 3 จากเข้มน่วนไปวัดถ้ำเขาหินเข้าซอยสง.สุคนธ์ออกเส้นทางสะพานพอนฉีกฤต	
	ชุดที่2	บ่าย	13.00-16.30	2	- พื้นที่หมู่ 3 เข้าทางซอยโรงไม้หิน ออกสามแยกบ่อช้าง(อาภรณ์นิมิต)	
พฤหัสบดี 21 พ.ค. 69	ชุดที่1	เช้า	08.30-12.00	1	- พื้นที่หมู่ 4 ลานช่วยเหลือบำรุงป่าสง. ตลอดจนถึงบ้านนายเวรัตน์ เลยทางเข้าวัดน้ำรอบ	
	ชุดที่2	บ่าย	13.00-16.30	2	- พื้นที่หมู่ 4 จากสามแยกวัดน้ำรอบไปเสนอนุรักษ์เขาแก้ว - พื้นที่หมู่ 8 ทั้งหมด	
ศุกร์ 22 พ.ค. 69	ชุดที่1	เช้า	08.30-12.00	1	- พื้นที่หมู่ 6 สามแยกโรงเรียนบ้านห้วยน้ำแก้ว ไปทางอนุทยานเขาพนม - สามแยกโรงเรียนบ้านห้วยน้ำแก้ว ไปออกเส้นทางอนุรักษ์เขาแก้ว ตลอด	
	ชุดที่2	บ่าย	13.00-16.30	2	- พื้นที่หมู่ 6 จากโรงเรียนบ้านห้วยน้ำแก้ว ไปตามเส้นทางบ้านบึงริด ถึงสายแยกโรงไม้หิน	

หมายเหตุ ผู้ปฏิบัติงาน

ชุดที่1 1)นายชัชชัย ภัคดี

ชุดที่2 2)นายวราวุฒิ บุญมา

ชุดที่1 1)นายชเร็ก กระบี่น้อย

ชุดที่2 2)นายจักรภัทร พราหมณ์ศรีชาย

แผนปฏิบัติงานการเก็บ ขน และกำจัด สิ่งปฏิกูลและมูลฝอย ตำบลหน้าเขา
ประจำเดือน พฤษภาคม 2569

วัน/เดือน/ปี	ผู้ปฏิบัติงาน	เวลาปฏิบัติงาน		ลำดับของเส้นทาง	รายละเอียดสถานที่ปฏิบัติงาน	หมายเหตุ
		ช่วงเวลา	เวลา			
จันทร์ 25 พ.ค. 69	ชุดที่1	เช้า	08.30-12.00	1	- พื้นที่หมู่ 1 ทั้งหมด	
	ชุดที่2	บ่าย	13.00-16.30	2	- พื้นที่หมู่ 5 ทั้งหมด	
อังคาร 26 พ.ค. 69	ชุดที่1	เช้า	08.30-12.00	1	- พื้นที่หมู่ 2 จากบ้านมายซิม แก้วแก้ว ตลอดจนถึงหมู่ที่ 7	
	ชุดที่2	บ่าย	13.00-16.30	2	- พื้นที่หมู่ 2 จากปากทางวัดถ้ำโกปไปบ้านมายซิม แก้วแก้ว ออกไปเส้นทางคลองปราง ถึงสามแยกบ้านครูกบ	
พุธ 27 พ.ค. 69	ชุดที่1	เช้า	08.30-12.00	1	- พื้นที่หมู่ 7 ทั้งหมด	
	ชุดที่2	บ่าย	13.00-16.30	2	- พื้นที่หมู่ 3 จากเช่นวนไปวัดถ้ำเขาหินเข้าซอยสง.สุคนธ์ออกเส้นทางสะพานทองฝักกุด	
พฤหัสบดี 28 พ.ค. 69	ชุดที่1	เช้า	08.30-12.00	1	- พื้นที่หมู่ 4 ลานหน่วยบำรุงป่าล้ม ตลอดจนถึงบ้านนายเจริญ เลยทางเข้าวัดน้ำรอบ	
	ชุดที่2	บ่าย	13.00-16.30	2	- พื้นที่หมู่ 3 เข้าทางขอยโรงโม่หิน ออกสามแยกบ่อช้าง(อภรณ์นิมิตมาร์ท)	
ศุกร์ 29 พ.ค. 69	ชุดที่1	เช้า	08.30-12.00	1	- พื้นที่หมู่ 4 จากสามแยกวัดน้ำรอบไปเสนอนุรักษ์เขาแก้ว	
	ชุดที่2	บ่าย	13.00-16.30	2	- พื้นที่หมู่ 8 ทั้งหมด	
	ชุดที่1	เช้า	08.30-12.00	1	- พื้นที่หมู่ 6 สามแยกโรงเรียนบ้านหัวน้ำแก้ว ไปทางอนุทยานเขากพนม	
	ชุดที่2	บ่าย	13.00-16.30	2	- สามแยกโรงเรียนบ้านหัวน้ำแก้ว ไปออกเส้นทางอนุรักษ์เขาแก้ว ตลอด	
					- พื้นที่หมู่ 6 จากโรงเรียนบ้านหัวน้ำแก้ว ไปตามเส้นทางบ้านบังริต ถึงสายแยกโรงโม่หิน	

หมายเหตุ ผู้ปฏิบัติงาน ชุดที่1 1)นายรัชชัย ภัคดิ 2)นายวรารุณี บุญมา
ชุดที่2 1)นายจเร็ก กระบี่น้อย 2)นายจักรภัทร พราหม์ศิริชาข

**แผนปฏิบัติงานการเก็บ ขน และกำจัด สิ่งปฏิกูลและมูลฝอย ตำบลหน้าเขา
ประจำเดือน มิถุนายน 2569**

วัน/เดือน/ปี	ผู้ปฏิบัติงาน	เวลาปฏิบัติงาน		ลำดับของเส้นทาง	รายละเอียดสถานที่ปฏิบัติงาน	หมายเหตุ
		ช่วงเวลา	เวลา			
จันทร์ 1 มิ.ย. 69	ชุดที่1	เช้า	08.30-12.00	1	- พื้นที่หมู่ 1 ทั้งหมด	วันนักขัตฤกษ์
	ชุดที่2	บ่าย	13.00-16.30	2	- พื้นที่หมู่ 5 ทั้งหมด	
อังคาร 2 มิ.ย. 69	ชุดที่1	เช้า	08.30-12.00	1	- พื้นที่หมู่ 2 จากบ้านนายชม แก้วแก้ว ตลอดจนถึงหมู่ที่ 7	
	ชุดที่2	บ่าย	13.00-16.30	2	- พื้นที่หมู่ 2 จากปากทางวัดถ้ำโกปไปบ้านนายชม แก้วแก้ว ออกไปเส้นทางคลองปราง ถึงสามแยกบ้านครูกบ	
พุธ 3 มิ.ย. 69	ชุดที่1	เช้า	08.30-12.00	1	- พื้นที่หมู่ 7 ทั้งหมด	
	ชุดที่2	บ่าย	13.00-16.30	2	- พื้นที่หมู่ 3 จากเข่นวนไปวัดถ้ำเขาหินเข้าขอยสง.สุคนธ์ออกเส้นทางสะพานทองฝักกุด	
พฤหัสบดี 4 มิ.ย. 69	ชุดที่1	เช้า	08.30-12.00	1	- พื้นที่หมู่ 3 เข้าทางขอยโมหิน ออกสามแยกบ่อข้าง(อากรณิมีมาร์ท)	
	ชุดที่2	บ่าย	13.00-16.30	2	- พื้นที่หมู่ 4 สามแยกช่วยบำรุงปาล์ม ตลอดจนถึงบ้านนายเรวัฒน์ เลยทางเข้าวัดน้ำรอบ	
ศุกร์ 5 มิ.ย. 69	ชุดที่1	เช้า	08.30-12.00	1	- พื้นที่หมู่ 4 จากสามแยกวัดน้ำรอบไปเส้นอนุรักษ์เขาแก้ว	
	ชุดที่2	บ่าย	13.00-16.30	2	- พื้นที่หมู่ 8 ทั้งหมด	
	ชุดที่1	เช้า	08.30-12.00	1	- พื้นที่หมู่ 6 สามแยกโรงเรียนบ้านหัวน้ำแก้ว ไปทางอุณหายนเขาพนม	
	ชุดที่2	บ่าย	13.00-16.30	2	- สามแยกโรงเรียนบ้านหัวน้ำแก้ว ไปออกเส้นทางอนุรักษ์เขาแก้ว ตลอดเส้นทาง	
	ชุดที่1	เช้า	08.30-12.00	1	- พื้นที่หมู่ 6 จากโรงเรียนบ้านหัวน้ำแก้ว ไปตามเส้นทางบ้านบังวัด ถึงสาย	
	ชุดที่2	บ่าย	13.00-16.30	2	- แยกโรงไม่หิน	

หมายเหตุ ผู้ปฏิบัติงาน ชุดที่1 1)นายรัชชัย กักคิ 2)นายวรารุติ บุญมา
ชุดที่2 1)นายจารึก กระบี่น้อย 2)นายจักรภัทร พรานมศรีราช

**แผนปฏิบัติงานการกับ ขน และกำจัด สิ่งปฏิกูลและมูลฝอย ตำบลหน้าเขา
ประจำเดือน มิถุนายน 2569**

วัน/เดือน/ปี	ผู้ปฏิบัติงาน	เวลาปฏิบัติงาน		ลำดับของเส้นทาง	รายละเอียดสถานที่ปฏิบัติงาน	หมายเหตุ
		ช่วงเวลา	เวลา			
จันทร์ 8 มิ.ย. 69	ชุดที่1	เช้า	08.30-12.00	1	- พื้นที่หมู่ 1 ทั้งหมด	
	ชุดที่2	บ่าย	13.00-16.30	2	- พื้นที่หมู่ 5 ทั้งหมด	
อังคาร 9 มิ.ย. 69	ชุดที่1	เช้า	08.30-12.00	1	- พื้นที่หมู่ 2 จากบ้านนายซิม แก้วแก้ว ตลอดจนถึงหมู่ที่ 7	
	ชุดที่2	บ่าย	13.00-16.30	2	- พื้นที่หมู่ 2 จากปากทางวัดถ้ำโปกงไปบ้านนายซิม แก้วแก้ว ออกไปเส้นทางคลองปราม ถึงสามแยกบ้านครูบ	
พุธ 10 มิ.ย. 69	ชุดที่1	เช้า	08.30-12.00	1	- พื้นที่หมู่ 7 ทั้งหมด	
	ชุดที่2	บ่าย	13.00-16.30	2	- พื้นที่หมู่ 3 จากเช่นวนไปวัดถ้ำเขาหินเข้าซอยสง.สุคนธ์ออกเส้นทางสะพานทองฝักกุด	
พฤหัสบดี 11 มิ.ย. 69	ชุดที่1	เช้า	08.30-12.00	1	- พื้นที่หมู่ 4 ลานเทพย์บำรุงปาส์ม ตลอดจนถึงบ้านนายเรวัตน์ เลยทางเข้าวัดน้ำรอบ	
	ชุดที่2	บ่าย	13.00-16.30	2	- พื้นที่หมู่ 3 เข้าทางซอยโงไม่หิน ออกสามแยกบ่อช้าง(อาภรณ์นิมมาร์ท)	
ศุกร์ 12 มิ.ย. 69	ชุดที่1	เช้า	08.30-12.00	1	- พื้นที่หมู่ 6 สามแยกโรงเรียนบ้านห้วยน้ำแก้ว ไปทางอนุรักษเขาพนม	
	ชุดที่2	บ่าย	13.00-16.30	2	- พื้นที่หมู่ 4 จากสามแยกวัดน้ำรอบไปเส้นอนุรักษเขาแก้ว	
เสาร์ 13 มิ.ย. 69	ชุดที่1	เช้า	08.30-12.00	1	- พื้นที่หมู่ 8 ทั้งหมด	
	ชุดที่2	บ่าย	13.00-16.30	2	- พื้นที่หมู่ 6 สามแยกโรงเรียนบ้านห้วยน้ำแก้ว ไปทางอนุรักษเขาพนม	
อาทิตย์ 14 มิ.ย. 69	ชุดที่1	เช้า	08.30-12.00	1	- สามแยกโรงเรียนบ้านห้วยน้ำแก้ว ไปออกเส้นทางอนุรักษเขาแก้ว ตลอดเส้นทาง	
	ชุดที่2	บ่าย	13.00-16.30	2	- พื้นที่หมู่ 6 จากโรงเรียนบ้านห้วยน้ำแก้ว ไปตามเส้นทางบ้านบังริต ถึงสายแยกโรงไม้หิน	

หมายเหตุผู้ปฏิบัติงาน ชุดที่1 1)นายธวัชชัย ภัคดี 2)นายวรวิฑูรี บุญมา
ชุดที่2 1)นายจารึก กระจะปี่น้อย 2)นายจักรภัทร พราหมณ์ศรีชา

แผนปฏิบัติการกับ ขน และกำจัด สิ่งปฏิกูลและมูลฝอย ตำบลหน้าเขา

ประจำเดือน มิถุนายน 2569

วัน/เดือน/ปี	ผู้ปฏิบัติงาน	เวลาปฏิบัติงาน		ลำดับของเส้นทาง	รายละเอียดสถานที่ปฏิบัติงาน	หมายเหตุ
		ช่วงเวลา	เวลา			
จันทร์ 15 มิ.ย. 69	ชุดที่1	เช้า	08.30-12.00	1	- พื้นที่หมู่ 1 ทั้งหมด	
	ชุดที่2	บ่าย	13.00-16.30	2	- พื้นที่หมู่ 5 ทั้งหมด	
อังคาร 16 มิ.ย. 69	ชุดที่1	เช้า	08.30-12.00	1	- พื้นที่หมู่ 2 จากบ้านนายขริม แก้วแก้ว ตลอดจนถึงหมู่ที่ 7	
	ชุดที่2	บ่าย	13.00-16.30	2	- พื้นที่หมู่ 2 จากปากทางวัดถ้ำโกบไปบ้านนายขริม แก้วแก้ว ออกไปเส้นทางคลองปราม ถึงสามแยกบ้านครูกบ	
พุธ 17 มิ.ย. 69	ชุดที่1	เช้า	08.30-12.00	1	- พื้นที่หมู่ 7 ทั้งหมด	
	ชุดที่2	บ่าย	13.00-16.30	2	- พื้นที่หมู่ 3 จากเช่นวนไปวัดถ้ำเขาหินเข้าขอยสง.สุคนธ์ออกเส้นทางสะพานทองฝักกูด	
พฤหัสบดี 18 มิ.ย. 69	ชุดที่1	เช้า	08.30-12.00	1	- พื้นที่หมู่ 3 เข้าทางขอยโรงโม่หิน ออกสามแยกบ่อช้าง(อากรณมีนิมาร์ท) วน้ำรอบ	
	ชุดที่2	บ่าย	13.00-16.30	2	- พื้นที่หมู่ 4 สามแยกช่วยบำรุงป่าล้ม ตลอดจนถึงบ้านนายเววัฒน์ เลยทางเข้าวัดน้ำรอบ	
ศุกร์ 19 มิ.ย. 69	ชุดที่1	เช้า	08.30-12.00	1	- พื้นที่หมู่ 4 จากสามแยกวัดน้ำรอบไปเสนอนุรักษ์เขาแก้ว	
	ชุดที่2	บ่าย	13.00-16.30	2	- พื้นที่หมู่ 8 ทั้งหมด	
	ชุดที่1	เช้า	08.30-12.00	1	- พื้นที่หมู่ 6 สามแยกโรงเรียนบ้านห้วยน้ำแก้ว ไปทางอนุทยานเขาพนม	
	ชุดที่2	บ่าย	13.00-16.30	2	- สามแยกโรงเรียนบ้านห้วยน้ำแก้ว ไปออกเส้นทางอนุรักษ์เขาแก้ว ตลอดเส้นทางแยกโรงโม่หิน	

หมายเหตุ ผู้ปฏิบัติงาน

ชุดที่1 1)นายรัชชัย ภักดี

ชุดที่2 1)นายจรีก กระจีน้อย

2)นายวราวุฒิ บุญมา

2)นายจักรภัทร พรหมศรีรักษา

**แผนปฏิบัติงานการเก็บ ขน และกำจัด สิ่งปฏิกูลและมูลฝอย ตำบลหน้าเขา
ประจำเดือน มิถุนายน 2569**

วัน/เดือน/ปี	ผู้ปฏิบัติงาน	เวลาปฏิบัติงาน		ระดับของเส้นทาง	รายละเอียดสถานที่ปฏิบัติงาน	หมายเหตุ
		ช่วงเวลา	เวลา			
จันทร์ 22 มิ.ย. 69	ชุดที่1	เช้า	08.30-12.00	1	- พื้นที่หมู่ 1 ทั้งหมด	
	ชุดที่2	บ่าย	13.00-16.30	2	- พื้นที่หมู่ 5 ทั้งหมด	
อังคาร 23 มิ.ย. 69	ชุดที่1	เช้า	08.30-12.00	1	- พื้นที่หมู่ 2 จากบ้านนายขริม แก้วแก้ว ตลอดจนถึงหมู่ที่ 7	
	ชุดที่2	บ่าย	13.00-16.30	2	- พื้นที่หมู่ 2 จากปากทางวัดถ้ำโปกไปบ้านนายขริม แก้วแก้ว ออกไปเส้นทางคลองปราง ถึงสามแยกบ้านครูกบ	
พุธ 24 มิ.ย. 69	ชุดที่1	เช้า	08.30-12.00	1	- พื้นที่หมู่ 7 ทั้งหมด	
	ชุดที่2	บ่าย	13.00-16.30	2	- พื้นที่หมู่ 3 จากเข่นวนไปวัดถ้ำเขาหินเข้าย่อยสอง.สุคนธ์ออกเส้นทางสะพานทองฝักกุด	
พฤหัสบดี 25 มิ.ย. 69	ชุดที่1	เช้า	08.30-12.00	1	- พื้นที่หมู่ 4 สถานะช่วยบำรุงปาล์ม ตลอดจนถึงบ้านนายเรวัฒน์ เลยทางเข้าวัดน้ำรอบ	
	ชุดที่2	บ่าย	13.00-16.30	2	- พื้นที่หมู่ 3 เข้าทางขอยโรงโม่หิน ออกสามแยกบ่อข้าง(อาภรณ์นิมิตร์)	
ศุกร์ 26 มิ.ย. 69	ชุดที่1	เช้า	08.30-12.00	1	- พื้นที่หมู่ 4 จากสามแยกวัดน้ำรอบไปเส้นอนุรักษ์เขาแก้ว	
	ชุดที่2	บ่าย	13.00-16.30	2	- พื้นที่หมู่ 8 ทั้งหมด	
	ชุดที่1	เช้า	08.30-12.00	1	- พื้นที่หมู่ 6 สามแยกโรงเรียนบ้านหัวน้ำแก้ว ไปทางอนุทยานเขาพนม	
	ชุดที่2	บ่าย	13.00-16.30	2	- สามแยกโรงเรียนบ้านหัวน้ำแก้ว ไปออกเส้นทางอนุรักษ์เขาแก้ว ตลอดเส้นทางแยกโรงโม่หิน	

หมายเหตุ ผู้ปฏิบัติงาน ชุดที่1 1)นายราชวัชย์ ภักดี 2)นายวราวุฒิ บุญมา
ชุดที่2 1)นายจารึก กระบี่น้อย 2)นายจักรภัทร พรหมศรีชาข

แผนปฏิบัติงานการเก็บ ขน และกำจัด สิ่งปฏิกูลและมูลฝอย ตำบลหน้าเขา

ประจำเดือน มิถุนายน 2569

วัน/เดือน/ปี	ผู้ปฏิบัติงาน	เวลาปฏิบัติงาน		ระดับของเส้นทาง	รายละเอียดสถานที่ปฏิบัติงาน	หมายเหตุ
		ช่วงเวลา	เวลา			
จันทร์ 29 มิ.ย. 69	ชุดที่1	เช้า	08.30-12.00	1	- พื้นที่หมู่ 1 ทั้งหมด	
	ชุดที่2	บ่าย	13.00-16.30	2	- พื้นที่หมู่ 5 ทั้งหมด	
อังคาร 30 มิ.ย. 69	ชุดที่1	เช้า	08.30-12.00	1	- พื้นที่หมู่ 2 จากบ้านมายขริม แก้วแก้ว ตลอดจนถึงหมู่ที่ 7	
	ชุดที่2	บ่าย	13.00-16.30	2	- พื้นที่หมู่ 2 จากปากทางวัดถ้าโกลไปบ้านมายขริม แก้วแก้ว ออกไปเส้นทางคลองปราง ถึงสามแยกบ้านครูกบ - พื้นที่หมู่ 7 ทั้งหมด	

หมายเหตุผู้ปฏิบัติงาน

ชุดที่1 1)นายธวัชชัย ภัคดี

นายวราวุฒิ บุญมา

ชุดที่2 1)นายจารึก กระบี่น้อย

กรภัทร พรหมศรีไชย

แผนปฏิบัติงานการเก็บ ขน และกำจัด สิ่งปฏิกูลและมูลฝอย ตำบลหน้าเขา

ประจำเดือน กรกฎาคม 2569

วัน/เดือน/ปี	ผู้ปฏิบัติงาน	เวลาปฏิบัติงาน		ลำดับของเส้นทาง	รายละเอียดสถานที่ปฏิบัติงาน	หมายเหตุ
		ช่วงเวลา	เวลา			
พุธ 1 ก.ค. 69	ชุดที่1	เช้า	08.30-12.00	1	- พื้นที่หมู่ 3 จากเช่นวนไปวัดถ้าเขาเดินเข้าซอยสจ.สุคนธ์ออกเส้นทางสะพานพอนผักกูด	
	ชุดที่2	บ่าย	13.00-16.30	2	- พื้นที่หมู่ 3 เข้าทางขอยโรงโม่หิน ออกสามแยกบ่อช้าง(อาภรณ์นิมิต)	
พฤหัสบดี 2 ก.ค. 69	ชุดที่1	เช้า	08.30-12.00	1	- พื้นที่หมู่ 4 สถานช่วยเหลือบำรุงป่าล้ม ตลอดจนถึงบ้านนายเรวัฒน์ เลยทางเข้าวัดน้ำรอบ	
	ชุดที่2	บ่าย	13.00-16.30	2	- พื้นที่หมู่ 4 จากสามแยกวัดน้ำรอบไปเส้นอนุรักษ์เขาแก้ว - พื้นที่หมู่ 8 ทั้งหมด	
ศุกร์ 3 ก.ค. 69	ชุดที่1	เช้า	08.30-12.00	1	- พื้นที่หมู่ 6 สามแยกโรงเรียนบ้านห้วยน้ำแก้ว ไปทางอุทยานเขาพนม - สามแยกโรงเรียนบ้านห้วยน้ำแก้ว ไปออกเส้นทางอนุรักษ์เขาแก้ว ตลอด	
	ชุดที่2	บ่าย	13.00-16.30	2	- พื้นที่หมู่ 6 จากโรงเรียนบ้านห้วยน้ำแก้ว ไปตามเส้นทางบ้านบังริต ถึงสายแยกโรงโม่หิน	

หมายเหตุ ผู้ปฏิบัติงาน ชุดที่1 1)นาขวัชชัย ภัคดี

2)นายวราวุฒิ บุญมา

ชุดที่2 1)นาขวัชรึก กระบี่น้อย

2)นาขจักรภัทร พรหมศรีชัย

แผนปฏิบัติงานการเก็บ ขน และกำจัด สิ่งปฏิกูลและมูลฝอย ตำบลหน้าเขา

ประจำเดือน กรกฎาคม 2569

วัน/เดือน/ปี	ผู้ปฏิบัติงาน	เวลาปฏิบัติงาน		ลำดับของเส้นทาง	รายละเอียดสถานที่ปฏิบัติงาน	หมายเหตุ
		ช่วงเวลา	เวลา			
จันทร์ 6 ก.ค. 69	ชุดที่1	เช้า	08.30-12.00	1	- พื้นที่หมู่ 1 ทั้งหมด	
	ชุดที่2	บ่าย	13.00-16.30	2	- พื้นที่หมู่ 5 ทั้งหมด	
อังคาร 7 ก.ค. 69	ชุดที่1	เช้า	08.30-12.00	1	- พื้นที่หมู่ 2 จากบ้านนายขริม แก้วแก้ว ตลอดจนถึงหมู่ที่ 7	
	ชุดที่2	บ่าย	13.00-16.30	2	- พื้นที่หมู่ 2 จากปากทางวัดถ้ำโกลไปบ้านนายขริม แก้วแก้ว ออกไปเส้นทางคลองปราง ถึงสามแยกบ้านครุภ	
พุธ 8 ก.ค. 69	ชุดที่1	เช้า	08.30-12.00	1	- พื้นที่หมู่ 7 ทั้งหมด	
	ชุดที่2	บ่าย	13.00-16.30	2	- พื้นที่หมู่ 3 จากเช่นวนไปวัดถ้ำเขาหินเข้าขอยสง.สุคนธ์ออกเส้นทางสะพานทองน้กุด	
พฤหัสบดี 9 ก.ค. 69	ชุดที่1	เช้า	08.30-12.00	1	- พื้นที่หมู่ 4 สานช่วยเหลือบำรุงป่าล้ม ตลอดจนถึงบ้านนายเรวัฒน์ เลยทางเข้าวัดน้ำรอบ	
	ชุดที่2	บ่าย	13.00-16.30	2	- พื้นที่หมู่ 3 เข้าทางขอยโรงไม้หิน ออกสามแยกบ่อข้าง(อาคารณิรมิมาร์ท)	
ศุกร์ 10 ก.ค. 69	ชุดที่1	เช้า	08.30-12.00	1	- พื้นที่หมู่ 4 จากสามแยกวัดน้ำรอบไปเส้นอนุรักษ์เขาแก้ว	
	ชุดที่2	บ่าย	13.00-16.30	2	- พื้นที่หมู่ 8 ทั้งหมด	
	ชุดที่1	เช้า	08.30-12.00	1	- พื้นที่หมู่ 6 สามแยกโรงเรียนบ้านหัวน้แก้ว ไปทางอุททยานเขาพนม	
	ชุดที่2	บ่าย	13.00-16.30	2	- สามแยกโรงเรียนบ้านหัวน้แก้ว ไปออกเส้นทางอนุรักษ์เขาแก้ว ตลอด	
	ชุดที่1	เช้า	08.30-12.00	1	- พื้นที่หมู่ 6 จากโรงเรียนบ้านหัวน้แก้ว ไปตามเส้นทางบ้านบังวัด ถึงสายแยกโรงไม้หิน	
	ชุดที่2	บ่าย	13.00-16.30	2		

หมายเหตุ ผู้ปฏิบัติงาน

ชุดที่1 1)นายรัชชัย ภัคดี

ชุดที่2 2)นายวรารุติ บุญมา

ชุดที่1 1)นายจรีก กระจับน้อย

ชุดที่2 2)นายจักรภัทร พรหมศรีธาย

แผนปฏิบัติงานการเก็บ ขน และกำจัด สิ่งปฏิกูลและมูลฝอย ตำบลหน้าเขา

ประจำเดือน กรกฎาคม 2569

วัน/เดือน/ปี	ผู้ปฏิบัติงาน	เวลาปฏิบัติงาน		ลำดับของเส้นทาง	รายละเอียดสถานที่ปฏิบัติงาน	หมายเหตุ
		ช่วงเวลา	เวลา			
จันทร์ 13 ก.ค. 69	ชุดที่1	เช้า	08.30-12.00	1	- พื้นที่หมู่ 1 ทั้งหมด	
	ชุดที่2	บ่าย	13.00-16.30	2	- พื้นที่หมู่ 5 ทั้งหมด	
อังคาร 14 ก.ค. 69	ชุดที่1	เช้า	08.30-12.00	1	- พื้นที่หมู่ 2 จากบ้านนายขริม แก้วแก้ว ตลอดจนถึงหมู่ที่ 7	
	ชุดที่2	บ่าย	13.00-16.30	2	- พื้นที่หมู่ 2 จากปากทางวัดถ้ำโกบไปบ้านนายขริม แก้วแก้ว ออกไปเส้นทางคลองปรางม ถึงสามแยกบ้านครูกบ	
พุธ 15 ก.ค. 69	ชุดที่1	เช้า	08.30-12.00	1	- พื้นที่หมู่ 7 ทั้งหมด	
	ชุดที่2	บ่าย	13.00-16.30	2	- พื้นที่หมู่ 3 จากเช่นวนไปวัดถ้ำเขาหินเข้าซอยสง.สุคนธ์ออกเส้นทางสะพานหนองผักกูด	
พฤหัสบดี 16 ก.ค. 69	ชุดที่1	เช้า	08.30-12.00	1	- พื้นที่หมู่ 3 เข้าทางซอยโรงโม่หิน ออกสามแยกบ่อข้าง(อาภรณ์นิมิต)	
	ชุดที่2	บ่าย	13.00-16.30	2	- พื้นที่หมู่ 4 ลานหน่วยบำรุงป่าล้ม ตลอดจนถึงบ้านนายเรวีณ์ เลยทางเข้าวัดน้ำรอบ	
ศุกร์ 17 ก.ค. 69	ชุดที่1	เช้า	08.30-12.00	1	- พื้นที่หมู่ 4 จากสามแยกวัดน้ำรอบไปเส้นอนุรักษ์เขาแก้ว	
	ชุดที่2	บ่าย	13.00-16.30	2	- พื้นที่หมู่ 8 ทั้งหมด	
	ชุดที่1	เช้า	08.30-12.00	1	- พื้นที่หมู่ 6 สามแยกโรงเรียนบ้านห้วยน้ำแก้ว ไปทางอนุทยานเขาพนม	
	ชุดที่2	บ่าย	13.00-16.30	2	- สามแยกโรงเรียนบ้านห้วยน้ำแก้ว ไปออกเส้นทางอนุรักษ์เขาแก้ว ตลอด	
	ชุดที่1	เช้า	08.30-12.00	1	- พื้นที่หมู่ 6 จากโรงเรียนบ้านห้วยน้ำแก้ว ไปตามเส้นทางบ้านบังวัด ถึงสายแยกโรงโม่หิน	
	ชุดที่2	บ่าย	13.00-16.30	2		

หมายเหตุ ผู้ปฏิบัติงาน ชุดที่1 1)นายรัชชัย ภัคคี 2)นายวรารุติ บุญมา

ชุดที่2 1)นายจรีก กระบี่น้อย 2)นายจักรภัทร พราหมณ์ศรีชา

แผนปฏิบัติงานการเก็บ ขน และกำจัด สิ่งปฏิกูลและมูลฝอย ตำบลหน้าเขา

ประจำเดือน กรกฎาคม 2569

วัน/เดือน/ปี	ผู้ปฏิบัติงาน	เวลาปฏิบัติงาน		ลำดับของเส้นทาง	รายละเอียดสถานที่ปฏิบัติงาน	หมายเหตุ
		ช่วงเวลา	เวลา			
จันทร์ 20 ก.ค. 69	ชุดที่1	เช้า	08.30-12.00	1	- พื้นที่หมู่ 1 ทั้งหมด	
	ชุดที่2	บ่าย	13.00-16.30	2	- พื้นที่หมู่ 5 ทั้งหมด	
อังคาร 21 ก.ค. 69	ชุดที่1	เช้า	08.30-12.00	1	- พื้นที่หมู่ 2 จากบ้านนายขริม แก้วแก้ว ตลอดจนถึงหมู่ที่ 7	
	ชุดที่2	บ่าย	13.00-16.30	2	- พื้นที่หมู่ 2 จากปากทางวัดถ้ำโปกไปบ้านนายขริม แก้วแก้ว ออกไปเส้นทางคลองปราม ถึงสามแยกบ้านครูกบ - พื้นที่หมู่ 7 ทั้งหมด	
พุธ 22 ก.ค. 69	ชุดที่1	เช้า	08.30-12.00	1	- พื้นที่หมู่ 3 จากเช่นวนไปวัดถ้ำเขาเดินเข้าซอยสง สุกนรออกเส้นทางสะพานหนองผักกูด	
	ชุดที่2	บ่าย	13.00-16.30	2	- พื้นที่หมู่ 3 เข้าทางซอยโรงไม้หิน ออกสามแยกบ่อข้าง(อาภรณ์นิมิตร์)	
พฤหัสบดี 23 ก.ค. 69	ชุดที่1	เช้า	08.30-12.00	1	- พื้นที่หมู่ 4 สามแยกบ้านทุ่งปาล์ม ตลอดจนถึงบ้านนายเวรัตน์ เสยทางเข้าวัดน้ำรอบ	
	ชุดที่2	บ่าย	13.00-16.30	2	- พื้นที่หมู่ 4 จากสามแยกวัดน้ำรอบไปเสนอนุรักษ์เจ้าแก้ว - พื้นที่หมู่ 8 ทั้งหมด	
ศุกร์ 24 ก.ค. 69	ชุดที่1	เช้า	08.30-12.00	1	- พื้นที่หมู่ 6 สามแยกโรงเรียนบ้านหัวน้ำแก้ว ไปทางอนุทยานเขาพนม	
	ชุดที่2	บ่าย	13.00-16.30	2	- สามแยกโรงเรียนบ้านหัวน้ำแก้ว ไปออกเส้นทางอนุรักษ์เขาแก้ว ตลอด - พื้นที่หมู่ 6 จากโรงเรียนบ้านหัวน้ำแก้ว ไปตามเส้นทางบ้านบังวัด ถึงสายแยกโรงไม้หิน	

หมายเหตุ ผู้ปฏิบัติงาน

ชุดที่1 1)นายธวัชชัย กักดี

ชุดที่2 1)นายจกรีก กระบี่น้อย

2)นายอาราวุฒิ บุญมา

2)นายจักรภัทร พรหมศรีริจาย

แผนปฏิบัติงานการเก็บ ขน และกำจัด สิ่งปฏิกูลและมูลฝอย ตำบลหน้าเขา

ประจำเดือน กรกฎาคม 2569

วัน/เดือน/ปี	ผู้ปฏิบัติงาน	เวลาปฏิบัติงาน		ลำดับของเส้นทาง	รายละเอียดสถานที่ปฏิบัติงาน	หมายเหตุ
		ช่วงเวลา	เวลา			
จันทร์ 27 ก.ค. 69	ชุดที่1	เช้า	08.30-12.00	1	- พื้นที่หมู่ 1 ทั้งหมด	
	ชุดที่2	บ่าย	13.00-16.30	2	- พื้นที่หมู่ 5 ทั้งหมด	
อังคาร 28 ก.ค. 69	ชุดที่1	เช้า	08.30-12.00	1	- พื้นที่หมู่ 2 จากบ้านนายขริม แก้วแก้ว ตลอดจนถึงหมู่ที่ 7	
	ชุดที่2	บ่าย	13.00-16.30	2	- พื้นที่หมู่ 2 จากปากทางวัดถ้ำโกบไปบ้านนายขริม แก้วแก้ว ออกไปเส้นทางคลองปราง ถึงสามแยกบ้านศรูกบ - พื้นที่หมู่ 7 ทั้งหมด	วันนักขัตฤกษ์
พุธ 29 ก.ค. 69	ชุดที่1	เช้า	08.30-12.00	1	- พื้นที่หมู่ 3 จากเช่นเว่นไปวัดถ้ำเขาหินเข้าซอยสง.สุคนธ์ออกเส้นทางสะพานทองผกูด	วันนักขัตฤกษ์
	ชุดที่2	บ่าย	13.00-16.30	2	- พื้นที่หมู่ 3 เข้าทางของโรงโม่หิน ออกสามแยกบ่อช้าง(อากรณมีนิมารท์)	
พฤหัสบดี 30 ก.ค. 69	ชุดที่1	เช้า	08.30-12.00	1	- พื้นที่หมู่ 4 สถานช่วยเหลือผู้ป่วย سالم ตลอดจนถึงบ้านนายเรวีพันธ์ เลยทางเข้าวัดน้ำรอบ	วันนักขัตฤกษ์
	ชุดที่2	บ่าย	13.00-16.30	2	- พื้นที่หมู่ 4 จากสามแยกวัดน้ำรอบไปเส้นอนุรักษ์เขาแก้ว	
ศุกร์ 31 ก.ค. 69	ชุดที่1	เช้า	08.30-12.00	1	- พื้นที่หมู่ 6 สามแยกโรงเรียนบ้านห้วยน้ำแก้ว ไปทางอนุทยานเขาพนม	
	ชุดที่2	บ่าย	13.00-16.30	2	- สามแยกโรงเรียนบ้านห้วยน้ำแก้ว ไปออกเส้นทางอนุรักษ์เขาแก้ว ตลอด - พื้นที่หมู่ 6 จากโรงเรียนบ้านห้วยน้ำแก้ว ไปตามเส้นทางบ้านบังวัด ถึงสายแยกโรงโม่หิน	

หมายเหตุ ผู้ปฏิบัติงาน

ชุดที่1 1)นายชัชชัย กักดี

ชุดที่2 2)นายวรวิฑู บุญมา

ชุดที่1 1)นายจรีก กระบี่น้อย

ชุดที่2 2)นายจักรภัทร พราหมณ์ศรีชาย

แผนปฏิบัติงานการเก็บ ขน และกำจัด สิ่งปฏิกูลและมูลฝอย ตำบลหน้าเขา

ประจำเดือน สิงหาคม 2569

วัน/เดือน/ปี	ผู้ปฏิบัติงาน	เวลาปฏิบัติงาน		ลำดับของเส้นทาง	รายละเอียดสถานที่ปฏิบัติงาน	หมายเหตุ
		ช่วงเวลา	เวลา			
จันทร์ 3 ส.ค. 69	ชุดที่1	เช้า	08.30-12.00	1	- พื้นที่หมู่ 1 ทั้งหมด	
	ชุดที่2	บ่าย	13.00-16.30	2	- พื้นที่หมู่ 5 ทั้งหมด	
อังคาร 4 ส.ค. 69	ชุดที่1	เช้า	08.30-12.00	1	- พื้นที่หมู่ 2 จากบ้านนายขริม แก้วแก้ว ตลอดจนถึงหมู่ที่ 7	
	ชุดที่2	บ่าย	13.00-16.30	2	- พื้นที่หมู่ 2 จากปากทางวัดถ้ำโกปโงไปบ้านนายขริม แก้วแก้ว ออกไปเส้นทางคลองปราง ถึงสามแยกบ้านครูกบ	
พุธ 5 ส.ค. 69	ชุดที่1	เช้า	08.30-12.00	1	- พื้นที่หมู่ 7 ทั้งหมด	
	ชุดที่2	บ่าย	13.00-16.30	2	- พื้นที่หมู่ 3 จากเขนเขนไปวัดถ้ำเขาหินเข้าซอยสง.สุคนธ์ออกเส้นทางสะพานพอนฝักกุด	
พฤหัสบดี 6 ส.ค. 69	ชุดที่1	เช้า	08.30-12.00	1	- พื้นที่หมู่ 3 เข้าทางซอยโรงไม้หิน ออกสามแยกบ่อช้าง(อาภรณ์นิมิตร์ท)	
	ชุดที่2	บ่าย	13.00-16.30	2	- พื้นที่หมู่ 4 ตามแนวช่วยบำรุงป่าส้ม ตลอดจนถึงบ้านนายเรวัตน์ เลยทางเข้าวัดน้ำรอบ	
ศุกร์ 7 ส.ค. 69	ชุดที่1	เช้า	08.30-12.00	1	- พื้นที่หมู่ 4 จากสามแยกวัดน้ำรอบไปเส้นอนุรักษ์เขาแก้ว	
	ชุดที่2	บ่าย	13.00-16.30	2	- พื้นที่หมู่ 8 ทั้งหมด	
เสาร์ 8 ส.ค. 69	ชุดที่1	เช้า	08.30-12.00	1	- พื้นที่หมู่ 6 สามแยกโรงเรียนบ้านห้วยน้ำแก้ว ไปทางอนุทยานเขาพนม	
	ชุดที่2	บ่าย	13.00-16.30	2	- สามแยกโรงเรียนบ้านห้วยน้ำแก้ว ไปออกเส้นทางอนุรักษ์เขาแก้ว ตลอดเส้นทาง	
อาทิตย์ 9 ส.ค. 69	ชุดที่1	เช้า	08.30-12.00	1	- พื้นที่หมู่ 6 จากโรงเรียนบ้านห้วยน้ำแก้ว ไปตามเส้นทางบ้านบึงริด ถึงสายแยก	
	ชุดที่2	บ่าย	13.00-16.30	2	- โรงไม้หิน	

หมายเหตุ ผู้ปฏิบัติงาน ชุดที่1 1)นายวิชาชัย ภัคดี

2)นายวรารุติ บุญมา

ชุดที่2 1)นายจารึก กระบี่น้อย

2)นายจักรภัทร พรหมศรีราช

แผนปฏิบัติงานการเก็บ ขน และกำจัด สิ่งปฏิกูลและมูลฝอย ตำบลหน้าเขา

ประจำเดือน สิงหาคม 2569

วัน/เดือน/ปี	ผู้ปฏิบัติงาน	เวลาปฏิบัติงาน		ลำดับของเส้นทาง	รายละเอียดสถานที่ปฏิบัติงาน	หมายเหตุ
		ช่วงเวลา	เวลา			
จันทร์ 10 ส.ค. 69	ชุดที่1	เช้า	08.30-12.00	1	- พื้นที่หมู่ 1 ทั้งหมด	
	ชุดที่2	บ่าย	13.00-16.30	2	- พื้นที่หมู่ 5 ทั้งหมด	
อังคาร 11 ส.ค. 69	ชุดที่1	เช้า	08.30-12.00	1	- พื้นที่หมู่ 2 จากบ้านนายขริม แก้วแก้ว ตลอดจนถึงหมู่ที่ 7	
	ชุดที่2	บ่าย	13.00-16.30	2	- พื้นที่หมู่ 2 จากปากทางวัดถ้าโกบไปบ้านนายขริม แก้วแก้ว ออกไปเส้นทางคลองปราม ถึงสามแยกบ้านศูรูกบ	
พุธ 12 ส.ค. 69	ชุดที่1	เช้า	08.30-12.00	1	- พื้นที่หมู่ 3 จากเช่นวนไปวัดถ้าเขาคินเข้าซอยสง.สุคนธ์ออกเส้นทางสะพานทองผกูด	วันนักขัตฤกษ์
	ชุดที่2	บ่าย	13.00-16.30	2	- พื้นที่หมู่ 3 เข้าทางซอยโรงโมหิน ออกสามแยกบ่อข้าง(อาภรณ์นิมารท์)	
พฤหัสบดี 13 ส.ค. 69	ชุดที่1	เช้า	08.30-12.00	1	- พื้นที่หมู่ 4 สถานท่วยบ่างรุสป่าล้ม ตลอดจนถึงบ้านนายเรวัฒน์ เลยทางเข้าวัดนารอบ	
	ชุดที่2	บ่าย	13.00-16.30	2	- พื้นที่หมู่ 4 จากสามแยกวัดนารอบไปเส้นอนุรักษ์เขาแก้ว	
ศุกร์ 14 ส.ค. 69	ชุดที่1	เช้า	08.30-12.00	1	- พื้นที่หมู่ 6 สามแยกโรงเรียนบ้านหัวน้ำแก้ว ไปทางอุททยานเขาพนม	
	ชุดที่2	บ่าย	13.00-16.30	2	- สามแยกโรงเรียนบ้านหัวน้ำแก้ว ไปออกเส้นทางอนุรักษ์เขาแก้ว ตลอดเส้นทาง	
	ชุดที่1	เช้า	08.30-12.00	1	- พื้นที่หมู่ 6 จากโรงเรียนบ้านหัวน้ำแก้ว ไปตามเส้นทางบ้านบึงริด ถึงสายแยกโรงโมหิน	
	ชุดที่2	บ่าย	13.00-16.30	2	- พื้นที่หมู่ 6 จากโรงเรียนบ้านหัวน้ำแก้ว ไปตามเส้นทางบ้านบึงริด ถึงสายแยกโรงโมหิน	

หมายเหตุ ผู้ปฏิบัติงาน

ชุดที่1 1)นายชัชชัย ภัคคี

ชุดที่2 1)นายจักริก กระบี่น้อย

2)นายวรารุติ บุญมา

2)นายจักรภัทร พรหมศรีรัชชา

**แผนปฏิบัติงานเก็บ ขน และกำจัด สิ่งปฏิกูลและมูลฝอย ตำบลหน้าเขา
ประจำเดือน สิงหาคม 2569**

วัน/เดือน/ปี	ผู้ปฏิบัติงาน	เวลาปฏิบัติงาน		ลำดับของเส้นทาง	รายละเอียดสถานที่ปฏิบัติงาน	หมายเหตุ
		ช่วงเวลา	เวลา			
จันทร์ 17 ส.ค. 69	ชุดที่1	เช้า	08.30-12.00	1	- พื้นที่หมู่ 1 ทั้งหมด	
	ชุดที่2	บ่าย	13.00-16.30	2	- พื้นที่หมู่ 5 ทั้งหมด	
อังคาร 18 ส.ค. 69	ชุดที่1	เช้า	08.30-12.00	1	- พื้นที่หมู่ 2 จากบ้านนายชม แก้วแก้ว ตลอดจนถึงหมู่ที่ 7	
	ชุดที่2	บ่าย	13.00-16.30	2	- พื้นที่หมู่ 2 จากปากทางวัดถ้ำโกลาไปบ้านนายชม แก้วแก้ว ออกไปเส้นทางคลองปราง ถึงสามแยกบ้านครูกบ - พื้นที่หมู่ 7 ทั้งหมด	
พุธ 19 ส.ค. 69	ชุดที่1	เช้า	08.30-12.00	1	- พื้นที่หมู่ 3 จากเช่นวนไปวัดถ้ำเขาหินเข้าขอยสง.สุคนธ์ออกเส้นทางสะพานทองน้กภูด	
	ชุดที่2	บ่าย	13.00-16.30	2	- พื้นที่หมู่ 3 เข้าทางขอยโรงโม่หิน ออกสามแยกบ่อข้าง(อาภรณ์นิมารัท)	
พฤหัสบดี 20 ส.ค. 69	ชุดที่1	เช้า	08.30-12.00	1	- พื้นที่หมู่ 4 สามแยกช่วยบำรุงปาล์ม ตลอดจนถึงบ้านนายเรวัฒน์ เลยทางเข้าวัดน้ารอบ	
	ชุดที่2	บ่าย	13.00-16.30	2	- พื้นที่หมู่ 4 จากสามแยกวัดน้ารอบไปเสนอนุรักษ์เขาแก้ว	
ศุกร์ 21 ส.ค. 69	ชุดที่1	เช้า	08.30-12.00	1	- พื้นที่หมู่ 6 สามแยกโรงเรียนบ้านห้วยน้ำแก้ว ไปทางอุโมงยอนเขาพนม	
	ชุดที่2	บ่าย	13.00-16.30	2	- สามแยกโรงเรียนบ้านห้วยน้ำแก้ว ไปออกเส้นทางอนุรักษ์เขาแก้ว ตลอดเส้นทาง - พื้นที่หมู่ 6 จากโรงเรียนบ้านห้วยน้ำแก้ว ไปตามเส้นทางบ้านบังริด ถึงสายแยกโรงโม่หิน	

หมายเหตุ ผู้ปฏิบัติงาน

ชุดที่1 1)นายชวิรัช ภัคที

2)นายวราวุฒิ บุญมา

ชุดที่2 1)นายจารึก กระบี่น้อย

2)นายจักรภัทร พรหมศรีชา

**แผนปฏิบัติงานการเก็บ ขน และกำจัด สิ่งปฏิกูลและมูลฝอย ตำบลหน้าเขา
ประจำเดือน สิงหาคม 2569**

วัน/เดือน/ปี	ผู้ปฏิบัติงาน	เวลาปฏิบัติงาน		ลำดับของเส้นทาง	รายละเอียดสถานที่ปฏิบัติงาน	หมายเหตุ
		ช่วงเวลา	เวลา			
จันทร์ 24 ส.ค. 69	ชุดที่1	เช้า	08.30-12.00	1	- พื้นที่หมู่ 1 ทั้งหมด	
	ชุดที่2	บ่าย	13.00-16.30	2	- พื้นที่หมู่ 5 ทั้งหมด	
อังคาร 25 ส.ค. 69	ชุดที่1	เช้า	08.30-12.00	1	- พื้นที่หมู่ 2 จากบ้านนายซิม แก้วแก้ว ตลอดจนถึงหมู่ที่ 7	
	ชุดที่2	บ่าย	13.00-16.30	2	- พื้นที่หมู่ 3 จากปากทางวัดถ้ำโกปโอบไปบ้านนายซิม แก้วแก้ว ออกไปเส้นทางคลองปรางม ถึงสามแยกบ้านครูกบ	
พุธ 26 ส.ค. 69	ชุดที่1	เช้า	08.30-12.00	1	- พื้นที่หมู่ 7 ทั้งหมด	
	ชุดที่2	บ่าย	13.00-16.30	2	- พื้นที่หมู่ 3 จากเข้มนวนไปวัดถ้ำเขาหินเข้าขอยสง.สุคนธ์ออกเส้นทางสะพานทองน้กฤต	
พฤหัสบดี 27 ส.ค. 69	ชุดที่1	เช้า	08.30-12.00	1	- พื้นที่หมู่ 3 เข้าทางขอยโรงโม่หิน ออกสามแยกบ่อข้าง(อาภรณ์นิมิต)	
	ชุดที่2	บ่าย	13.00-16.30	2	- พื้นที่หมู่ 4 สามแยกขอยบารุงปาล์ม ตลอดจนถึงบ้านนายเรวัฒน์ เลยทางเข้าวัดน้ารอบ	
ศุกร์ 28 ส.ค. 69	ชุดที่1	เช้า	08.30-12.00	1	- พื้นที่หมู่ 4 จากสามแยกวัดน้ารอบไปเสนอนุรักษ์เขาแก้ว	
	ชุดที่2	บ่าย	13.00-16.30	2	- พื้นที่หมู่ 8 ทั้งหมด	
	ชุดที่1	เช้า	08.30-12.00	1	- พื้นที่หมู่ 6 สามแยกโรงเรียนบ้านหัวน้าแก้ว ไปทางอนุทยานเขาพนม	
	ชุดที่2	บ่าย	13.00-16.30	2	- สามแยกโรงเรียนบ้านหัวน้าแก้ว ไปออกเส้นทางอนุรักษ์เขาแก้ว ตลอดเส้นทาง	
					- พื้นที่หมู่ 6 จากโรงเรียนบ้านหัวน้าแก้ว ไปตามเส้นทางบ้านบั้งริด ถึงสายแยกโรงโม่หิน	

หมายเหตุ ผู้ปฏิบัติงาน

ชุดที่1 1)นายทวีชัย กักดี

2)นายวราวุฒิ บุญมา

ชุดที่2 1)นายจารึก กระบี่น้อย

2)นายจักรภัทร พรหมศรีรัชชา

แผนปฏิบัติงานการเก็บ ขน และกำจัด สิ่งปฏิกูลและมูลฝอย ตำบลหน้าเขา

ประจำเดือน สิงหาคม 2569

วัน/เดือน/ปี	ผู้ปฏิบัติงาน	เวลาปฏิบัติงาน		ระดับของเส้น	รายละเอียดสถานที่ปฏิบัติงาน	หมายเหตุ
		ช่วงเวลา	เวลา			
จันทร์ 31 ส.ค. 69	ชุดที่1	เช้า	08.30-12.00	1	- พื้นที่หมู่ 1 ทั้งหมด	
	ชุดที่2	บ่าย	13.00-16.30	2	- พื้นที่หมู่ 5 ทั้งหมด	

หมายเหตุ ผู้ปฏิบัติงาน ชุดที่1 1)นายวิชาชัย ภัคดี 2)นายอรวุฒิ บุญมา

ชุดที่2 1)นายจรีกร กระบี่น้อย 2)นายจักรภัทร พรหมศรีชาย

**แผนปฏิบัติงานการเก็บ ขน และกำจัด ถึงปฏิภณและมูลฝอย ตำบลหน้าเขา
ประจำเดือน กันยายน 2569**

วัน/เดือน/ปี	ผู้ปฏิบัติงาน	เวลาปฏิบัติงาน		ลำดับของเส้นทาง	รายละเอียดสถานที่ปฏิบัติงาน	หมายเหตุ
		ช่วงเวลา	เวลา			
อังคาร 1 ก.ย. 69	ชุดที่1	เช้า	08.30-12.00	1	- พื้นที่หมู่ 2 จากบ้านนายขริม แก้วแก้ว ตลอดจนถึงหมู่ที่ 7	
	ชุดที่2	บ่าย	13.00-16.30	2	- พื้นที่หมู่ 2 จากปากทางวัดถ้ำโกปไปบ้านนายขริม แก้วแก้ว ออกไปเส้นทางคลองปราง ถึงสามแยกบ้านครูกบ - พื้นที่หมู่ 7 ทั้งหมด	
พุธ 2 ก.ย. 69	ชุดที่1	เช้า	08.30-12.00	1	- พื้นที่หมู่ 3 จากเช่นวนไปวัดถ้ำเขาคินเข้าซอยสง.สุคนธ์ออกเส้นทางสะพานทองฝักกุด	
	ชุดที่2	บ่าย	13.00-16.30	2	- พื้นที่หมู่ 3 เข้าทางของโรงไม้หิน ออกสามแยกบ่อช้าง(อาภรณ์นิมมาร์ท)	
พฤหัสบดี 3 ก.ย. 69	ชุดที่1	เช้า	08.30-12.00	1	- พื้นที่หมู่ 4 สามเหลี่ยมบำรุงปาล์ม ตลอดจนถึงบ้านนายเรวัฒน์ เลยทางเข้าวัดน้ำรอบ	
	ชุดที่2	บ่าย	13.00-16.30	2	- พื้นที่หมู่ 4 จากสามแยกวัดน้ำรอบไปเส้นอนุรักษ์เขาแก้ว - พื้นที่หมู่ 8 ทั้งหมด	
ศุกร์ 4 ก.ย. 69	ชุดที่1	เช้า	08.30-12.00	1	- พื้นที่หมู่ 6 สามแยกโรงเรียนบ้านห้วยน้ำแก้ว ไปทางอนุทยานเขาพนม - สามแยกโรงเรียนบ้านห้วยน้ำแก้ว ไปออกเส้นทางอนุรักษ์เขาแก้ว ตลอด	
	ชุดที่2	บ่าย	13.00-16.30	2	- พื้นที่หมู่ 6 จากโรงเรียนบ้านห้วยน้ำแก้ว ไปตามเส้นทางบ้านบังวัด ถึงสายแยกโรงไม้หิน	

หมายเหตุ ผู้ปฏิบัติงาน

ชุดที่1 1)นายรัชชชัย กักดี

ชุดที่2 1)นายจรีก กระบี่น้อย

2)นายวราวุฒิ บุญมา

2)นายจักรภัทร พรหมศรีชา

แผนปฏิบัติงานการเก็บ ขน และกำจัด สิ่งปฏิกูลและมูลฝอย ตำบลหน้าเขา
ประจำเดือน กันยายน 2569

วัน/เดือน/ปี	ผู้ปฏิบัติงาน	เวลาปฏิบัติงาน		ลำดับของเส้นทาง	รายละเอียดสถานที่ปฏิบัติงาน	หมายเหตุ
		ช่วงเวลา	เวลา			
จันทร์ 7 ก.ย. 69	ชุดที่1	เช้า	08.30-12.00	1	- พื้นที่หมู่ 1 ทั้งหมด	
	ชุดที่2	บ่าย	13.00-16.30	2	- พื้นที่หมู่ 5 ทั้งหมด	
อังคาร 8 ก.ย. 69	ชุดที่1	เช้า	08.30-12.00	1	- พื้นที่หมู่ 2 จากบ้านนายขริม แก้วแก้ว ตลอดจนถึงหมู่ที่ 7	
	ชุดที่2	บ่าย	13.00-16.30	2	- พื้นที่หมู่ 2 จากปากทางวัดถ้ำโก๋ไปบ้านนายขริม แก้วแก้ว ออกไปเส้นทางคลองปราม ถึงสามแยกบ้านครูกบ	
พุธ 9 ก.ย. 69	ชุดที่1	เช้า	08.30-12.00	1	- พื้นที่หมู่ 7 ทั้งหมด	
	ชุดที่2	บ่าย	13.00-16.30	2	- พื้นที่หมู่ 3 จากเข้มนวนไปวัดถ้ำเข้ดินเข้าซอยสง.สุคนธ์ออกเส้นทางสะพานพอนฝักกุด	
พฤหัสบดี 10 ก.ย. 69	ชุดที่1	เช้า	08.30-12.00	1	- พื้นที่หมู่ 4 จากสามแยกวัดน้ำรอบไปเสนอนุรักษ์เขาแก้ว	
	ชุดที่2	บ่าย	13.00-16.30	2	- พื้นที่หมู่ 3 เข้าทางขอยโรงไม้หิน ออกสามแยกบ่อช้าง(อากรณิมนิมาท)	
ศุกร์ 11 ก.ย. 69	ชุดที่1	เช้า	08.30-12.00	1	- พื้นที่หมู่ 4 ลานเข้ช่วยบำรุงปาล์ม ตลอดจนถึงบ้านนายเจริญณ์ เลยทางเข้าวัดน้ำรอบ	
	ชุดที่2	บ่าย	13.00-16.30	2	- พื้นที่หมู่ 8 ทั้งหมด	
เสาร์ 12 ก.ย. 69	ชุดที่1	เช้า	08.30-12.00	1	- พื้นที่หมู่ 6 สามแยกโรงเรียนบ้านหัวน้ำแก้ว ไปทางอนุทยานเขาพนม	
	ชุดที่2	บ่าย	13.00-16.30	2	- สามแยกโรงเรียนบ้านหัวน้ำแก้ว ไปออกเส้นทางอนุรักษ์เขาแก้ว ตลอด	
อาทิตย์ 13 ก.ย. 69	ชุดที่1	เช้า	08.30-12.00	1	- พื้นที่หมู่ 6 จากโรงเรียนบ้านหัวน้ำแก้ว ไปตามเส้นทางบ้านบังริต ถึงสายแยกโรงไม้หิน	
	ชุดที่2	บ่าย	13.00-16.30	2	- พื้นที่หมู่ 6 จากโรงเรียนบ้านหัวน้ำแก้ว ไปตามเส้นทางบ้านบังริต ถึงสายแยกโรงไม้หิน	

หมายเหตุ ผู้ปฏิบัติงาน ชุดที่1 1)นายราชพัชร์ กักดี 2)นายวราวุฒิ บุญมา
ชุดที่2 1)นายจรีกร กระบี่น้อย 2)นายจักรภัทร พราหม์ศรีราช

**แผนปฏิบัติการเก็บ ขน และกำจัด สิ่งปฏิกูลและมูลฝอย ตำบลหน้าเขา
ประจำเดือน กันยายน 2569**

วัน/เดือน/ปี	ผู้ปฏิบัติงาน	เวลาปฏิบัติงาน		ลำดับของเส้นทาง	รายละเอียดสถานที่ปฏิบัติงาน	หมายเหตุ
		ช่วงเวลา	เวลา			
จันทร์ 14 ก.ย. 69	ชุดที่1	เช้า	08.30-12.00	1	- พื้นที่หมู่ 1 ทั้งหมด	
	ชุดที่2	บ่าย	13.00-16.30	2	- พื้นที่หมู่ 5 ทั้งหมด	
อังคาร 15 ก.ย. 69	ชุดที่1	เช้า	08.30-12.00	1	- พื้นที่หมู่ 2 จากบ้านนายขริม แก้วแก้ว ตลอดจนถึงหมู่ที่ 7	
	ชุดที่2	บ่าย	13.00-16.30	2	- พื้นที่หมู่ 2 จากปากทางวัดถ้ำโกปโอบไปบ้านนายขริม แก้วแก้ว ออกไปเส้นทางคลองปราม ถึงสามแยกบ้านตรูกอบ	
พุธ 16 ก.ย. 69	ชุดที่1	เช้า	08.30-12.00	1	- พื้นที่หมู่ 7 ทั้งหมด	
	ชุดที่2	บ่าย	13.00-16.30	2	- พื้นที่หมู่ 3 จากเช่นวนไม้วัดถ้ำเขาหินเข้าซอยสง.สุคนธ์ออกเส้นทางสะพานพยอมภักดิ์	
พฤหัสบดี 17 ก.ย. 69	ชุดที่1	เช้า	08.30-12.00	1	- พื้นที่หมู่ 4 จากสามแยกวัดน้ำรอบไปเส้นอนุรักษ์เขาแก้ว	
	ชุดที่2	บ่าย	13.00-16.30	2	- พื้นที่หมู่ 3 เข้าทางขอยโรงไม้หิน ออกสามแยกบ่อช้าง(อากรณิมีมาร์ท)	
ศุกร์ 18 ก.ย. 69	ชุดที่1	เช้า	08.30-12.00	1	- พื้นที่หมู่ 4 สามแยกช่วยบำรุงปาส์ม ตลอดจนถึงบ้านนายเรวัฒน์ เลยทางเข้าวัดน้ำรอบ	
	ชุดที่2	บ่าย	13.00-16.30	2	- พื้นที่หมู่ 6 สามแยกโรงเรียนบ้านห้วยน้ำแก้ว ไปทางอุทยานเขาพนม	
	ชุดที่1	เช้า	08.30-12.00	1	- สามแยกโรงเรียนบ้านห้วยน้ำแก้ว ไปออกเส้นทางอนุรักษ์เขาแก้ว ตลอด	
	ชุดที่2	บ่าย	13.00-16.30	2	- พื้นที่หมู่ 6 จากโรงเรียนบ้านห้วยน้ำแก้ว ไปตามเส้นทางบ้านบังริต ถึงสายแยกโรงไม้หิน	

หมายเหตุ ผู้ปฏิบัติงาน ชุดที่1 1)นายราชชัย ภัคดี 2)นายวราวุฒิ บุญมา
ชุดที่2 1)นายจรีก กระบี่น้อย 2)นายจักรภัทร พราหม์ศิริราช

**แผนปฏิบัติงานการเก็บ ขน และกำจัด สิ่งปฏิกูลและมูลฝอย ตำบลหน้าเขา
ประจำเดือน กันยายน 2569**

วัน/เดือน/ปี	ผู้ปฏิบัติงาน	เวลาปฏิบัติงาน		ลำดับของ เส้นทาง	รายละเอียดสถานที่ปฏิบัติงาน	หมายเหตุ
		ช่วงเวลา	เวลา			
จันทร์ 21 ก.ย. 69	ชุดที่1	เช้า	08.30-12.00	1	- พื้นที่หมู่ 1 ทั้งหมด	
	ชุดที่2	บ่าย	13.00-16.30	2	- พื้นที่หมู่ 5 ทั้งหมด	
อังคาร 22 ก.ย. 69	ชุดที่1	เช้า	08.30-12.00	1	- พื้นที่หมู่ 2 จากบ้านนายขมิ้ม แก้วแก้ว ตลอดจนถึงหมู่ที่ 7	
	ชุดที่2	บ่าย	13.00-16.30	2	- พื้นที่หมู่ 2 จากปากทางวัดถ้ำโกปไปบ้านนายขมิ้ม แก้วแก้ว ออกไปเส้นทางคลองปราม ถึงสามแยกบ้านครูกอบ	
พุธ 23 ก.ย. 69	ชุดที่1	เช้า	08.30-12.00	1	- พื้นที่หมู่ 7 ทั้งหมด	
	ชุดที่2	บ่าย	13.00-16.30	2	- พื้นที่หมู่ 3 จากเขม่วนไปวัดถ้ำเขาคินเข้าซอยสง.สุคนธ์ออกเส้นทางสะพานทอนฝักกุด	
พฤหัสบดี 24 ก.ย. 69	ชุดที่1	เช้า	08.30-12.00	1	- พื้นที่หมู่ 4 ลานเทพช่วยบำรุงปาล์ม ตลอดจนถึงบ้านนายเร็ววัฒน์ เลยทางเข้าวัดน้ำรอบ	
	ชุดที่2	บ่าย	13.00-16.30	2	- พื้นที่หมู่ 3 เข้าทางซอยโรงไม้หิน ออกสามแยกบ่อข้าง(อาคารถรมิมีมาร์ท)	
ศุกร์ 25 ก.ย. 69	ชุดที่1	เช้า	08.30-12.00	1	- พื้นที่หมู่ 4 จากสามแยกวัดน้ำรอบไปเส้นอนุรักษ์เขาแก้ว	
	ชุดที่2	บ่าย	13.00-16.30	2	- พื้นที่หมู่ 8 ทั้งหมด	
	ชุดที่1	เช้า	08.30-12.00	1	- พื้นที่หมู่ 6 สามแยกโรงเรียนบ้านห้วยน้ำแก้ว ไปทางอนุทยานเขาพนม	
	ชุดที่2	บ่าย	13.00-16.30	2	- สามแยกโรงเรียนบ้านห้วยน้ำแก้ว ไปออกเส้นทางอนุรักษ์เขาแก้ว ตลอด	
หมายเหตุ		ผู้ปฏิบัติงาน		ชุดที่1 นายวราวุฒิ บุญมา		
		ชุดที่2		ชุดที่2 นายจักรภัทร พรหมศรีรักษา		

**แผนปฏิบัติงานการเก็บ ขน และกำจัด สิ่งปฏิกูลและมูลฝอย ตำบลหน้าเขา
ประจำเดือน กันยายน 2569**

วัน/เดือน/ปี	ผู้ปฏิบัติงาน	เวลาปฏิบัติงาน		ลำดับของเส้นทาง	รายละเอียดสถานที่ปฏิบัติงาน	หมายเหตุ
		ช่วงเวลา	เวลา			
จันทร์ 28 ก.ย. 69	ชุดที่1	เช้า	08.30-12.00	1	- พื้นที่หมู่ 1 ทั้งหมด	
	ชุดที่2	บ่าย	13.00-16.30	2	- พื้นที่หมู่ 5 ทั้งหมด	
อังคาร 29 ก.ย. 69	ชุดที่1	เช้า	08.30-12.00	1	- พื้นที่หมู่ 2 จากบ้านนายขริม แก้วแก้ว ตลอดจนถึงหมู่ที่ 7	
	ชุดที่2	บ่าย	13.00-16.30	2	- พื้นที่หมู่ 2 จากปากทางวัดถ้ำโกลาไปบ้านนายขริม แก้วแก้ว ออกไปเส้นทางคลองปราม ถึงสามแยกบ้านครูกบ	
พุธ 30 ก.ย. 69	ชุดที่1	เช้า	08.30-12.00	1	- พื้นที่หมู่ 7 ทั้งหมด	
	ชุดที่2	บ่าย	13.00-16.30	2	- พื้นที่หมู่ 3 จากเช่นเว่นไปวัดถ้ำเขาหินเข้าซอยสง.สุคนธ์ออกเส้นทางสะพานหนองผักกูด	

หมายเหตุ ผู้ปฏิบัติงาน

ชุดที่1 1)นายชวีรัชย์ ภัคดี

2)นายรวาวุฒิ บุญมา

ชุดที่2 1)นายจารึก กระบี่น้อย

2)นายจักรภัทร พรหมศรีรักษา

