



ประกาศองค์การบริหารส่วนตำบลหน้าเขา
เรื่อง ประกาศใช้คู่มือการปฏิบัติงานการเก็บ ขน และกำจัด สิ่งปฏิกูลและมูลฝอย
ประจำปีงบประมาณ ๒๕๖๙

อาศัยอำนาจตามพระราชบัญญัติการสาธารณสุข พ.ศ. ๒๕๓๕ แก้ไขเพิ่มเติมถึง (ฉบับที่ ๓) พ.ศ. ๒๕๖๐ มาตรา ๒๐ มาตรา ๔๕ และมาตรา ๕๘ จัดทำคู่มือปฏิบัติงานการเก็บ ขน และกำจัดสิ่งปฏิกูลและมูลฝอย ประจำปีงบประมาณ ๒๕๖๙ โดยมีวัตถุประสงค์เพื่อให้งานกำจัดสิ่งปฏิกูลและมูลฝอยมีการปฏิบัติงานถูกต้องตามสุขลักษณะ ตามอำนาจหน้าที่และระเบียบกฎหมายที่เกี่ยวข้อง หมู่บ้าน/ชุมชน ในพื้นที่รับผิดชอบในเขตองค์การบริหารส่วนตำบลหน้าเขามีความสะอาดเป็นระเบียบและปราศจากผลกระทบที่เกิดการขยะมูลฝอย และเพื่อให้การบริหารจัดการขยะเกิดประโยชน์สูงสุดและเกิดการจัดการสิ่งแวดล้อมในพื้นที่

องค์การบริหารส่วนตำบลหน้าเขา จึงประกาศใช้คู่มือปฏิบัติงานการเก็บ ขน และกำจัดสิ่งปฏิกูลและมูลฝอย ประจำปีงบประมาณ ๒๕๖๙ ใช้เป็นแนวทางในการการเก็บ ขน และกำจัดสิ่งปฏิกูลและมูลฝอย ภายในเขตพื้นที่องค์การบริหารส่วนตำบลหน้าเขา ต่อไป

จึงประกาศให้ทราบโดยทั่วกัน

ประกาศ ณ วันที่ ๑๐ เดือน ตุลาคม พ.ศ. ๒๕๖๘

นายวรรณะ บุญประกอบ
นายกองค์การบริหารส่วนตำบลหน้าเขา





คู่มือการปฏิบัติงานการเก็บ ขน และกำจัด
สิ่งปฏิกูลและมูลฝอย
ประจำปีงบประมาณ ๒๕๖๙

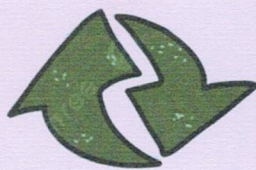

REDUCE
USE
RECYCLE

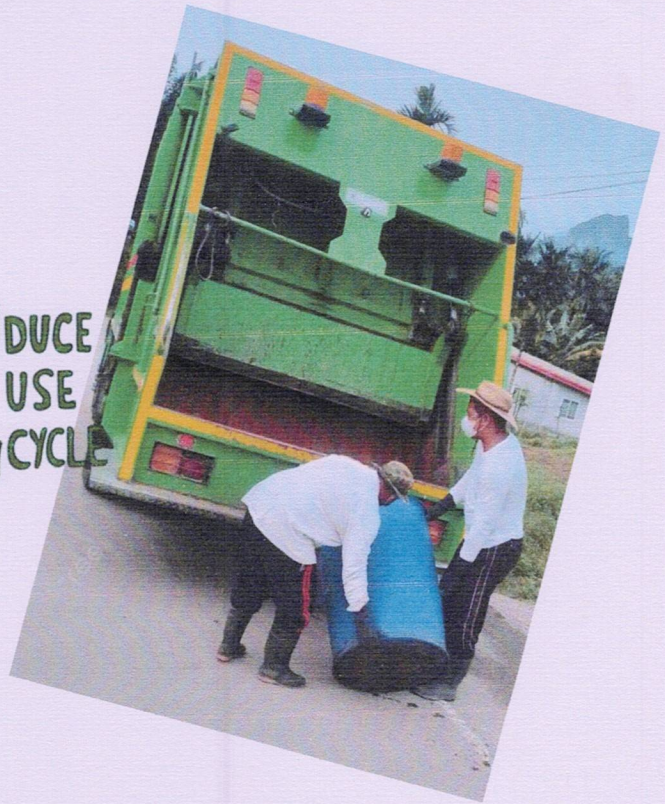

องค์การบริหารส่วนตำบลหน้าเขา
อำเภอเขาพนม จังหวัดกระบี่

คำนำ

ตามพระราชบัญญัติการสาธารณสุข พ.ศ. ๒๕๓๕ แก้ไขเพิ่มเติมถึง (ฉบับที่ ๓) พ.ศ. ๒๕๖๐ มาตรา ๒๐ มาตรา ๔๕ มาตรา ๕๘ และมาตรา ๖๕ ได้กำหนดให้ท้องถิ่นมีอำนาจกำหนด หลักเกณฑ์ วิธีการ และเงื่อนไข ในการเก็บ ขน และกำจัดสิ่งปฏิกูลและมูลฝอย ประกอบกับมาตรา ๖๗ (๒) แห่งพระราชบัญญัติสภาพตำบลและองค์การบริหารส่วนตำบลหน้าเขา พ.ศ. ๒๕๓๗ แก้ไขเพิ่มเติมถึง (ฉบับที่ ๗) พ.ศ. ๒๕๖๒ องค์การบริหารส่วนตำบลหน้าเขามีหน้าที่รักษาความสะอาดของถนน ทางน้ำ ทางเดิน และที่สาธารณะ รวมทั้งกำจัดมูล ฝอยและสิ่งปฏิกูล

เพื่อให้การปฏิบัติงานเป็นไปตามอำนาจหน้าที่ และการกำหนดหลักเกณฑ์เกี่ยวกับ วิธีการ เก็บ ขน และกำจัดสิ่งปฏิกูลและมูลฝอยเป็นไปอย่างถูกต้องตามสุขลักษณะ เพื่อประโยชน์ในการรักษาความ สะอาด การจัดระเบียบในการเก็บ ขน และการกำจัดสิ่งปฏิกูลและมูลฝอยมีการปฏิบัติตาม หลักเกณฑ์ของ ระเบียบและกฎหมายอย่างเคร่งครัด เหมาะสม และสอดคล้องกับสภาพบริบทของพื้นที่ปัจจุบัน องค์การ บริหารส่วนตำบลหน้าเขา จึงได้จัดทำคู่มือการปฏิบัติงานการกำจัดสิ่งปฏิกูลและมูลฝอย เพื่อใช้ในการ ดำเนินงานในพื้นที่ต่อไป

(นายวรรณะ บุญประกอบ)
นายกองค์การบริหารส่วนตำบลหน้าเขา

สารบัญ

	หน้า
หลักการและเหตุผล	๑
วัตถุประสงค์	๑
การบริหารจัดการขยะมูลฝอยในเขตองค์การบริหารส่วนตำบลหน้าเขา	๑
วิธีการ/เทคโนโลยี ในการบริหารจัดการขยะ	๒
ขั้นตอนการปฏิบัติงาน	๓
แนวทางการเฝ้าระวังและป้องกันผลกระทบจากการปฏิบัติงาน	๔
การติดตามและประเมินผล	๕
แผนปฏิบัติงานการเก็บ ขน ขยะมูลฝอย ประจำปีงบประมาณ ๒๕๖๙	๖

คู่มือการปฏิบัติงานกำจัดสิ่งปฏิกูลและมูลฝอย องค์การบริหารส่วนตำบลหน้าเขา

หลักการและเหตุผล

ตามพระราชบัญญัติการสาธารณสุข พ.ศ. ๒๕๓๕ แก้ไขเพิ่มเติมถึง (ฉบับที่ ๓) พ.ศ. ๒๕๖๐ มาตรา ๒๐ มาตรา ๔๕ และมาตรา ๕๘ ได้กำหนดให้ท้องถิ่นมีอำนาจกำหนดหลักเกณฑ์ วิธีการ และเงื่อนไข ในการเก็บ ขน และกำจัดสิ่งปฏิกูลและมูลฝอย ประกอบกับมาตรา ๖๗ (๒) แห่งพระราชบัญญัติสภาพำบลและองค์การบริหารส่วนตำบลหน้าเขา พ.ศ. ๒๕๓๗ แก้ไขเพิ่มเติมถึง (ฉบับที่ ๗) พ.ศ. ๒๕๖๒ องค์การบริหารส่วนตำบลหน้าเขามีหน้าที่รักษาความสะอาดของถนน ทางน้ำ ทางเดิน และที่สาธารณะ รวมทั้งกำจัดมูล ฝอยและสิ่งปฏิกูล

ดังนั้น เพื่อให้การปฏิบัติงานเป็นไปตามอำนาจหน้าที่ และการกำหนดหลักเกณฑ์เกี่ยวกับวิธีการเก็บ ขน และกำจัดสิ่งปฏิกูลและมูลฝอยเป็นไปอย่างถูกต้องตามสุขลักษณะ เพื่อประโยชน์ในการรักษาความสะอาด การจัดระเบียบในการเก็บ ขน และการกำจัดสิ่งปฏิกูลและมูลฝอยมีการปฏิบัติตาม หลักเกณฑ์ของระเบียบและกฎหมายอย่างเคร่งครัด เหมาะสม และสอดคล้องกับสภาพบริบทของพื้นที่ปัจจุบัน องค์การบริหารส่วนตำบลหน้าเขา จึงได้จัดทำคู่มือการปฏิบัติงานการกำจัดสิ่งปฏิกูลและมูลฝอย เพื่อใช้ในการดำเนินงานในพื้นที่ต่อไป

วัตถุประสงค์

องค์การบริหารส่วนตำบลหน้าเขา ได้จัดทำคู่มือการปฏิบัติงานกำจัดสิ่งปฏิกูลและมูลฝอย เพื่อใช้ในการดำเนินงานโดยมีวัตถุประสงค์ดังนี้

๑. เพื่อให้งานกำจัดสิ่งปฏิกูลและมูลฝอยมีการปฏิบัติงานถูกต้องตามสุขลักษณะ ตามอำนาจหน้าที่และระเบียบกฎหมายที่เกี่ยวข้อง
๒. เพื่อให้หมู่บ้าน/ชุมชน ในพื้นที่รับผิดชอบในเขตองค์การบริหารส่วนตำบลหน้าเขา มีความสะอาดเป็นระเบียบและปราศจากผลกระทบที่เกิดการขยะมูลฝอย
๓. เพื่อให้การบริหารจัดการขยะเกิดประโยชน์สูงสุดและเกิดการจัดการสิ่งแวดล้อมในพื้นที่

การบริหารจัดการขยะมูลฝอยในเขตองค์การบริหารส่วนตำบลหน้าเขา

๑. ประชาสัมพันธ์และรณรงค์ลดปริมาณขยะและคัดแยกขยะตั้งแต่ต้นทาง (ภายในครัวเรือน) ตามหลัก ๓Rs คือ ใช้น้อย ใช้ซ้ำ และนำกลับมาใช้ใหม่ ครอบคลุมทุกหมู่บ้านชุมชน จำนวนทั้งหมด ๘ หมู่บ้าน
๒. มีการใช้ประโยชน์จากขยะที่คัดแยกได้อย่างเป็นรูปธรรม เช่น ขยะอินทรีย์ ขยะที่ย่อยสลายได้ และขยะรีไซเคิล ฯลฯ
๓. ขยะทั่วไปองค์การบริหารส่วนตำบลหน้าเขาจะมีการออกเก็บ ขน ตามแผนปฏิบัติงานการเก็บขนขยะมูลฝอยขององค์การบริหารส่วนตำบลหน้าเขา
๔. ขยะอันตรายให้ทุกหลังคาเรือนเก็บรวบรวมมาทิ้งที่จุดรวบรวมขยะอันตรายในหมู่บ้าน โดยองค์การบริหารส่วนตำบลหน้าเขาจะออกเก็บปีละ ๑ ครั้ง และส่งมอบให้องค์การบริหารส่วนจังหวัด กระบี่ดำเนินการกำจัดต่อไป
๕. ขยะติดเชื่อดำเนินการตามมาตรการที่กระทรวงสาธารณสุขกำหนด
๖. มีการควบคุมกำกับ เฝ้าระวัง และป้องกันการเกิดผลกระทบจากการกำจัดสิ่งปฏิกูลและมูลฝอย เพื่อไม่ให้เกิดข้อร้องเรียนและผลกระทบต่อพนักงานที่ปฏิบัติงาน

๗. สำหรับวันหยุดนักขัตฤกษ์และวันหยุดตามมติคณะรัฐมนตรี จะมีการออกเก็บขยะมูลฝอย โดยขออนุมัติปฏิบัติงานนอกเวลาราชการ และทำคำสั่งแต่งตั้งเจ้าหน้าที่ออกปฏิบัติงานพร้อมรายงานผลการปฏิบัติงานเสนอต่อผู้บริหาร

วิธีการ/เทคโนโลยี ในการบริหารจัดการขยะ

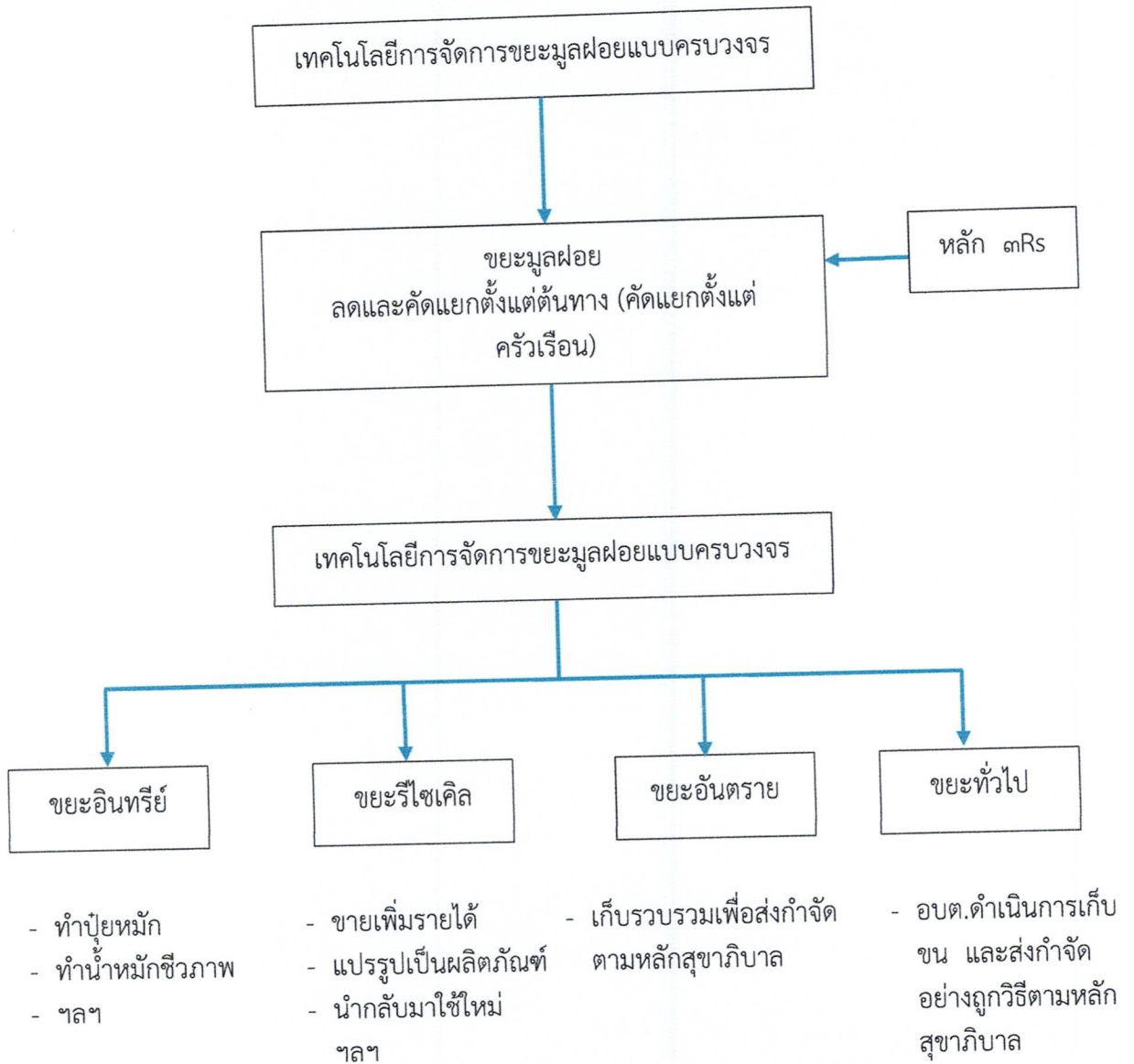

ขั้นตอนการปฏิบัติงาน

เพื่อให้พื้นที่รับผิดชอบในเขตองค์การบริหารส่วนตำบลหน้าเขา มีการบริหารจัดการเกี่ยวกับขยะมูลฝอยให้เป็นไปอย่างมีประสิทธิภาพและประสิทธิผล เพื่อให้องค์การบริหารส่วนตำบลหน้าเขาเป็นเมืองสะอาดจึงมีการเตรียมความพร้อมตามหลักการบริหาร ๔M. ดังนี้

๑. คน/บุคลากร (Man)

การบริหารคนเป็นสิ่งสำคัญ จะให้คนอย่างไรให้เกิดประสิทธิภาพและประสิทธิผลกับงานให้มากที่สุด ดังนี้ องค์การบริหารส่วนตำบลหน้าเขา จึงมีคำสั่งมอบหมายหน้าที่ปฏิบัติงาน และจัดกำลังคนสำหรับการดำเนินงานจัดเก็บขยะมูลฝอยอย่างเหมาะสมและเพียงพอ ดังนี้

- พนักงานขับรถขยะ จำนวน ๑ คน (มีรถบรรทุกขยะแบบอัดท้ายจำนวน ๑ คัน)
- พนักงานประจำรถขยะ จำนวน ๔ คน

๒. งบประมาณ (Money)

องค์การบริหารส่วนตำบลหน้าเขา มีการอนุมัติประกาศใช้ข้อบัญญัติงบประมาณรายจ่ายประจำปี โดยตั้งงบประมาณรายจ่ายสำหรับการกำจัดขยะมูลฝอยและสิ่งปฏิกูลอย่างเหมาะสมและเพียงพอ แผนงานเคหะและชุมชน งานกำจัดขยะมูลฝอยและสิ่งปฏิกูล

๓. วัสดุ/อุปกรณ์หรือเครื่องจักร (Materials/Machine)

การจัดเตรียมวัสดุ/อุปกรณ์ หรือเครื่องจักรเพื่ออำนวยความสะดวกในการทำงานถือเป็นสิ่งสำคัญในการเตรียมความพร้อมในการดำเนินการบริหารจัดการ เก็บ ขน หรือกำจัดมูลฝอย เนื่องจากเป็นปัจจัยสำคัญส่วนหนึ่งที่จะทำให้งานมีประสิทธิภาพและประสิทธิผลมากขึ้น โดย

เครื่องจักร

- มีรถบรรทุกเก็บขนขยะที่ใช้ประจำวัน (แบบอัดท้าย) จำนวน ๑ คัน หมายเลขทะเบียน ๘๑-๑๙๖๖ กระบี่

วัสดุป้องกันอุปกรณ์

อุปกรณ์ป้องกันอันตรายส่วนบุคคล

- ถุงมือหนัง/ถุงมือผ้า
- หน้ากาก/ผ้าปิดจมูก
- รองเท้าบูท
- ฯลฯ

๔. เทคโนโลยีและวิธีการจัดการ (Method/Management)

คือกระบวนการจัดการบริหารและควบคุมเพื่อให้งานทั้งหมดเป็นไปอย่างมีประสิทธิภาพและเกิดประสิทธิผลเต็มที่ รวมทั้งการจัดหารูปแบบการทำงาน หรือวิธีการปฏิบัติงาน เพื่อจะให้การบริหารจัดการเกี่ยวกับขยะเป็นไปตามวัตถุประสงค์ที่ตั้งไว้ เพื่อให้การดำเนินงานกำจัดสิ่งปฏิกูลและมูลฝอยในเขตองค์การบริหารส่วนตำบลหน้าเขา เป็นไปอย่างมีประสิทธิภาพและประสิทธิผลมีความเหมาะสมตามพระราชบัญญัติสภาพตำบลและองค์การบริหารส่วนตำบล พ.ศ. ๒๕๓๗ แก้ไขเพิ่มเติมถึง (ฉบับที่ ๗) พ.ศ. ๒๕๖๒ และอาศัยอำนาจพระราชบัญญัติสาธารณสุข พ.ศ. ๒๕๓๕ แก้ไขเพิ่มเติมถึง (ฉบับที่ ๓) พ.ศ. ๒๕๖๐ จึงได้มีการกำหนดขั้นตอนการปฏิบัติงานกำจัดสิ่งปฏิกูลและมูลฝอย ได้แก่ การมอบหมายงานโดยจัดทำคำสั่งแต่งตั้งเจ้าหน้าที่กำจัดสิ่งปฏิกูลและมูลฝอยทั้งพนักงานขับรถและพนักงานประจำรถขยะ การจัดทำแผนในการออก

เก็บและขนขยะมูลฝอยในเขตองค์การบริหารส่วนตำบลหน้าเขาธิบดีชอบ (ปรากฏตามแนบท้ายที่ ๑) จำนวน ๘ หมู่บ้าน ตั้งแต่เวลา ๐๘.๓๐ น. - ๑๖.๓๐ น. ของวันเวลาราชการและวันหยุดนักขัตฤกษ์ โดยนำขยะที่เก็บขนไปยังบ่อพักขยะรอกำจัดที่ โรงไฟฟ้าขยะชุมชนกระบี่ อำเภอเมือง จังหวัดกระบี่ ทั้งนี้งานสาธารณสุขและสิ่งแวดล้อม สำนักปลัด จะดำเนินการรายงานข้อมูลปริมาณขยะมูลฝอยที่เก็บ ขน และส่งกำจัดเป็นประจำทุกเดือน ผ่านระบบสารสนเทศด้านการจัดการขยะมูลฝอยขององค์การปกครองส่วนท้องถิ่น พร้อมทั้งสรุปและรายงานผลข้อมูลประจำปีเสนอต่อผู้บริหารทราบต่อไป

แนวทางเฝ้าระวังและป้องกันผลกระทบจากการปฏิบัติงาน

ผู้ปฏิบัติงานเก็บ ขน และกำจัดสิ่งปฏิกูลและมูลฝอยย่อมมีความเสี่ยงในการปฏิบัติงาน เนื่องจากต้องสัมผัสกับสิ่งสกปรกและอันตรายต่อสุขภาพ ดังนั้นจึงต้องมีการระมัดระวังและมีการเฝ้าระวังเพื่อป้องกันผลกระทบต่อสุขภาพ ทั้งในส่วนของเจ้าหน้าที่ผู้ปฏิบัติงานยานพาหนะและวัสดุอุปกรณ์ที่เกี่ยวข้อง ตลอดจนต้องดูแลสุขภาพกายและสุขภาพจิตให้เข้มแข็งเพื่อให้มีภูมิต้านทานโรค ทั้งนี้ขณะปฏิบัติงานผู้ปฏิบัติงานต้องมีมาตรการป้องกันอันตราย จำเป็นต้องได้รับการตรวจสุขภาพเพื่อให้ทราบว่าร่างกายสมบูรณ์แข็งแรงเหมาะสมที่จะทำงานการจัดการสิ่งปฏิกูลและมูลฝอย นอกจากนี้ยังเป็นการเฝ้าระวังโรคและอันตรายที่อาจเกิดจากการทำงาน และเพื่อความปลอดภัยในการปฏิบัติงานผู้ปฏิบัติงานจึงจำเป็นต้องใช้อุปกรณ์ป้องกันอันตรายส่วนบุคคล ซึ่งถือว่ามีมีความสำคัญต่อการทำงานอีกประการหนึ่ง องค์การบริหารส่วนตำบลหน้าเขาได้เล็งเห็นถึงความสำคัญของการเฝ้าระวังอันตรายหรือมาตรการป้องกัน ผลกระทบของผู้ปฏิบัติงานจึงได้มีแนวทางในการดำเนินงานดังนี้

๑. การตรวจสุขภาพ

ต้องมีการตรวจสุขภาพผู้ปฏิบัติงานเป็นประจำอย่างน้อยปีละ ๑ ครั้ง

๒. อุปกรณ์ป้องกันอันตรายส่วนบุคคล

๒.๑ ผ้าปิดจมูก

ผ้าปิดจมูก เป็นอุปกรณ์ช่วยป้องกันฝุ่นละออง สารคัดหลั่ง กลิ่น ฯลฯ กระเด็น

สัมผัสหรือได้รับขณะปฏิบัติงาน

๒.๒ ถุงมือหนัง/ถุงมือผ้า

ถุงมือหนัง/ถุงมือผ้า เป็นอุปกรณ์ที่ช่วยป้องกัน การเกิดบาดแผลจากการทำงาน และการสัมผัสสารคัดหลั่ง สิ่งปนเปื้อน สารเคมี ฯลฯ ที่จะเข้าสู่ร่างกาย

๒.๓ เสื้อสะท้อนแสง

เสื้อสะท้อนแสง เป็นอุปกรณ์ที่ช่วยป้องกันอันตรายที่เกิดขึ้นขณะปฏิบัติหน้าที่ในเวลากลางคืนเพราะช่วยให้มองเห็นได้ชัดขณะปฏิบัติหน้าที่

๓. การมีพฤติกรรมเกี่ยวกับสุขภาพอนามัยที่ถูกต้อง

ผู้ปฏิบัติงานเกี่ยวกับการจัดการสิ่งปฏิกูลและมูลฝอยจะต้องดูแลสุขภาพอนามัยให้ดีอยู่เสมอโดยการ

๓.๑ ออกกำลังกายเป็นประจำสม่ำเสมอเพื่อให้มีสุขภาพร่างกายและสุขภาพจิตที่ดี

๓.๒ ไม่ดื่มสุราของมึนเมาขณะปฏิบัติงาน เพราะการดื่มสุรา หรือสิ่งเสพติดระหว่าง

ปฏิบัติหน้าที่อาจเกิดอุบัติเหตุหรือผลกระทบได้

๓.๓ ควรรับประทานอาหารที่มีประโยชน์ครบ ๕ หมู่

๓.๔ ไม่พูดคุยกุยอกรหว่างปฏิบัติงาน

๓.๕ สวมชุดอุปกรณ์ป้องกันอันตรายเฉพาะบุคคลขณะปฏิบัติหน้าที่
๓.๖ หากได้รับอุบัติเหตุในขณะปฏิบัติงาน เช่น เข้ม ทิ่ม ต่ำ ฯลฯ ให้แจ้งเจ้าหน้าที่
เพื่อตรวจรักษาและบันทึกประวัติการประสบอุบัติเหตุ
๓.๗ เมื่อเสร็จสิ้นภารกิจในการปฏิบัติงานการกำจัดสิ่งปฏิกูลและมูลฝอยให้ทำความสะอาด
สะอาดร่างให้เรียบร้อย เช่น ล้างมืออย่างถูกวิธี หรืออาบน้ำชำระล้างร่างกาย

๔. การเตรียมความพร้อมก่อนการปฏิบัติงาน

ก่อนออกปฏิบัติงานเก็บ ขน และกำจัดสิ่งปฏิกูลและมูลฝอยจะต้องมีการสำรวจความ
พร้อมทั้งเจ้าหน้าที่ปฏิบัติงาน วัสดุอุปกรณ์ และยานพาหนะ ที่ใช้ในการดำเนินงานว่ามีปัญหาอุปสรรค
หรือไม่ เพื่อเป็นการเตรียมความพร้อมในการแก้ไขปัญหาและลดผลกระทบที่อาจจะเกิดขึ้นได้ ดังนี้

๔.๑ เจ้าหน้าที่ปฏิบัติงาน

สำรวจว่าเจ้าหน้าที่ที่มาปฏิบัติงานมาครบถ้วนหรือไม่ มีใครเจ็บป่วยหรือติดภารกิจ
เร่งด่วน เสพสุราหรือของมีเมาที่มีผลกระทบต่อการทำงานหรือไม่

๔.๒ ยานพาหนะ (รถบรรทุกขยะ)

สำรวจว่ารถบรรทุกขยะมีสภาพพร้อมใช้งานหรือไม่ เช่น มีการเช็คสภาพ
เครื่องยนต์ ยางรถยนต์ ระบบไฟ ฯลฯ

๔.๓ วัสดุอุปกรณ์ที่เกี่ยวข้อง

สำรวจความพร้อมวัสดุอุปกรณ์ที่เกี่ยวข้อง เช่น วัสดุเชื้อเพลิงและหล่อลื่น
(น้ำมัน) วัสดุอุปกรณ์ป้องกันอันตรายส่วนบุคคล ฯลฯ

๕. การอบรมให้ความรู้

จัดอบรมให้ความรู้เกี่ยวกับการปฏิบัติตัวและการป้องกันผลกระทบที่อาจจะเกิดขึ้นจาก
การทำงานแก่เจ้าหน้าที่ที่เกี่ยวข้อง อย่างน้อยปีละ ๑ ครั้ง

การติดตามและประเมินผล

๑. หัวหน้าผู้ควบคุมการปฏิบัติงาน ตรวจสอบรองการปฏิบัติงานประจำวันถ้ามีข้อข้องหรือ
ปัญหาอุปสรรคจะต้องรายงานผู้บังคับบัญชาตามลำดับชั้น

๒. หัวหน้าหน่วยงานจะต้องตรวจสอบผลการปฏิบัติงานและรวบรวมผลการปฏิบัติงานการ
กำจัดสิ่งปฏิกูลและมูลฝอยเป็นลายลักษณ์อักษร พร้อมปัญหาและข้อเสนอแนะเป็นประจำทุกเดือนเพื่อให้
ผู้บริหารทราบ

๓. งานสาธารณสุขและสิ่งแวดล้อม มีหน้าที่รายงานข้อมูลปริมาณขยะมูลฝอยที่เก็บ ขน
และส่งกำจัดเป็นประจำทุกเดือน ผ่านระบบสารสนเทศด้านการจัดการขยะมูลฝอยขององค์กรปกครองส่วน
ท้องถิ่นพร้อมทั้งสรุปและรายงานข้อมูลประจำปีเสนอต่อผู้บริหารทราบต่อไป

แผนปฏิบัติงานการเก็บ ขน และกำจัด สิ่งปฏิกูลและมูลฝอย ตำบลหน้าเขา

ประจำเดือน ตุลาคม 2568

วัน/เดือน/ปี	ผู้ปฏิบัติงาน	เวลาปฏิบัติงาน		ลำดับของเส้นทาง	รายละเอียดสถานที่ปฏิบัติงาน	หมายเหตุ
		ช่วงเวลา	เวลา			
พุธ 1 ต.ค. 68	ชุดที่1	เช้า	08.30-12.00	1	- พื้นที่หมู่ 3 จากเช่นเวโนไปวัดถ้ำเขาคินเข้าซอยสง.สุคนธ์ออกเส้นทางสะพานทองผั๊กกูด	
	ชุดที่2	บ่าย	13.00-16.30	2	- พื้นที่หมู่ 3 เข้าทางซอยโรงโม่หิน ออกสามแยกบ่อช้าง(อาภรณ์นิมารีท)	
พฤหัสบดี 2 ต.ค. 68	ชุดที่1	เช้า	08.30-12.00	1	- พื้นที่หมู่ 4 ลานเทพช่วยบำรุงป่าล้ม ตลอดจนถึงบ้านนายเรวัฒน์ เลยทางเข้าวัดน้ำรอบ	
	ชุดที่2	บ่าย	13.00-16.30	2	- พื้นที่หมู่ 4 จากสามแยกวัดน้ำรอบไปเสนอนุรักษ์เขาแก้ว - พื้นที่หมู่ 8 ทั้งหมด	
ศุกร์ 3 ต.ค. 68	ชุดที่1	เช้า	08.30-12.00	1	- พื้นที่หมู่ 6 สามแยกโรงเรียนบ้านห้วยน้ำแก้ว ไปทางอุทยานเขาพนม - สามแยกโรงเรียนบ้านห้วยน้ำแก้ว ไปออกเส้นทางอนุรักษ์เขาแก้ว ตลอดเส้นทาง	
	ชุดที่2	บ่าย	13.00-16.30	2	- พื้นที่หมู่ 6 จากโรงเรียนบ้านห้วยน้ำแก้ว ไปตามเส้นทางบ้านบึงริด ถึงสายแยกโรงโม่หิน	

หมายเหตุ ผู้ปฏิบัติงาน ชุดที่1 1)นายชัชชัย ภัคดี 2)นายวรวิฑูรี บุญมา
ชุดที่2 1)นายจารึก กระบี่น้อย 2)นายจักรภัทร พราหม์ศรีชา

แผนปฏิบัติงานการเก็บ ขน และกำจัด สิ่งปฏิกูลและมูลฝอย ตำบลหน้าเขา

ประจำเดือน ตุลาคม 2568

วัน/เดือน/ปี	ผู้ปฏิบัติงาน	เวลาปฏิบัติงาน		ลำดับของเส้นทาง	รายละเอียดสถานที่ปฏิบัติงาน	หมายเหตุ
		ช่วงเวลา	เวลา			
จันทร์ 6 ต.ค. 68	ชุดที่1	เช้า	08.30-12.00	1	- พื้นที่หมู่ 1 ทั้งหมด	
	ชุดที่2	บ่าย	13.00-16.30	2	- พื้นที่หมู่ 5 ทั้งหมด	
	ชุดที่1	เช้า	08.30-12.00	1	- พื้นที่หมู่ 2 จากบ้านนายขริม แก้วแก้ว ตลอดจนถึงหมู่ที่ 7	
อังคาร 7 ต.ค. 68	ชุดที่2	บ่าย	13.00-16.30	2	- พื้นที่หมู่ 2 จากปากทางวัดถ้ำโกไปบ้านนายขริม แก้วแก้ว ออกไปเส้นทางคลองปราม ถึงสามแยกบ้านคูกับ	
	ชุดที่1	เช้า	08.30-12.00	1	- พื้นที่หมู่ 7 ทั้งหมด	
พุธ 8 ต.ค. 68	ชุดที่1	เช้า	08.30-12.00	1	- พื้นที่หมู่ 3 จากเขื่อนวุ่นไปวัดถ้ำเขาหินเข้าซอยสจ.สุคนธ์ออกเส้นทางสะพานทองน้กฤต	
	ชุดที่2	บ่าย	13.00-16.30	2	- พื้นที่หมู่ 3 เข้าทางซอยโรงโม่หิน ออกสามแยกป่อช้าง(อาคารนิมิตมาร์ท)	
พฤหัสบดี 9 ต.ค. 68	ชุดที่1	เช้า	08.30-12.00	1	- พื้นที่หมู่ 4 ลานช่วยเหลือบำรุงป่าล้ม ตลอดจนถึงบ้านนายเรวัฒน์ เลยทางเข้าวัดน้ำรอบ	
	ชุดที่2	บ่าย	13.00-16.30	2	- พื้นที่หมู่ 4 จากสามแยกวัดน้ำรอบไปเสนอนุรักษ์เขาแก้ว	
ศุกร์ 10 ต.ค. 68	ชุดที่1	เช้า	08.30-12.00	1	- พื้นที่หมู่ 6 สามแยกโรงเรียนบ้านห้วยน้ำแก้ว ไปทางอุโมงค์เขาพนม	
	ชุดที่2	บ่าย	13.00-16.30	2	- พื้นที่หมู่ 8 ทั้งหมด	
เสาร์ 11 ต.ค. 68	ชุดที่1	เช้า	08.30-12.00	1	- สามแยกโรงเรียนบ้านห้วยน้ำแก้ว ไปออกเส้นทางอนุรักษ์เขาแก้ว ตลอดเส้นทาง	
	ชุดที่2	บ่าย	13.00-16.30	2	- พื้นที่หมู่ 6 จากโรงเรียนบ้านห้วยน้ำแก้ว ไปตามเส้นทางบ้านบังริต ถึงสายแยกโรงโม่หิน	

หมายเหตุ ผู้ปฏิบัติงาน ชุดที่1 1)นายชัชชัย ภัคดี

ชุดที่2 1)นายจกริก กระบี่น้อย

2)นายวรารุณี บุญมา

2)นายจักรภัทร พราหมณ์ศรีชาย

แผนปฏิบัติงานการเก็บ ขน และกำจัด สิ่งปฏิกูลและมูลฝอย ตำบลหน้าเขา

ประจำเดือน ตุลาคม 2568

วัน/เดือน/ปี	ผู้ปฏิบัติงาน	เวลาปฏิบัติงาน		ลำดับของเส้นทาง	รายละเอียดสถานที่ปฏิบัติงาน	หมายเหตุ
		ช่วงเวลา	เวลา			
จันทร์ 13 ต.ค. 68	ชุดที่1	เช้า	08.30-12.00	1	- พื้นที่หมู่ 1 ทั้งหมด	วันกักตัก
	ชุดที่2	บ่าย	13.00-16.30	2	- พื้นที่หมู่ 5 ทั้งหมด	
	ชุดที่1	เช้า	08.30-12.00	1	- พื้นที่หมู่ 2 จากบ้านนายขริม แก้วแก้ว ตลอดจนถึงหมู่ที่ 7	
อังคาร 14 ต.ค. 68	ชุดที่2	บ่าย	13.00-16.30	2	- พื้นที่หมู่ 2 จากปากทางวัดถ้ำโกบไปบ้านนายขริม แก้วแก้ว ออกไปเส้นทางคลองปราม ถึงสามแยกบ้านครูกอบ	
	ชุดที่1	เช้า	08.30-12.00	1	- พื้นที่หมู่ 7 ทั้งหมด	
พุธ 15 ต.ค. 68	ชุดที่1	เช้า	08.30-12.00	1	- พื้นที่หมู่ 3 จากเซเวนวันไปวัดถ้ำเขาหินเข้าซอยสง.สุคนธ์ออกเส้นทางสะพานทองฝักกูด	
	ชุดที่2	บ่าย	13.00-16.30	2	- พื้นที่หมู่ 3 เข้าทางซอยโร่งไม้หิน ออกสามแยกบ่อซ่าง(อาภรณ์นิมารีท)	
	ชุดที่1	เช้า	08.30-12.00	1	- พื้นที่หมู่ 4 ลานเทช่วยบำรุงปาล์ม ตลอดจนถึงบ้านนายเร็วฉิม เลยทางเข้าวัดน้ำรอบ	
พฤหัสบดี 16 ต.ค. 68	ชุดที่2	บ่าย	13.00-16.30	2	- พื้นที่หมู่ 4 จากสามแยกวัดน้ำรอบไปเส้นอนุรักษ์เขาแก้ว	
	ชุดที่1	เช้า	08.30-12.00	1	- พื้นที่หมู่ 8 ทั้งหมด	
ศุกร์ 17 ต.ค. 68	ชุดที่1	เช้า	08.30-12.00	1	- พื้นที่หมู่ 6 สามแยกโรงเรียนบ้านห้วยน้ำแก้ว ไปทางอุทยานเขาพนม	
	ชุดที่2	บ่าย	13.00-16.30	2	- สามแยกโรงเรียนบ้านห้วยน้ำแก้ว ไปออกเส้นทางอนุรักษ์เขาแก้ว ตลอดเส้นทาง	

หมายเหตุ ผู้ปฏิบัติงาน ชุดที่1 1)นายทวีชัย ภัคดี
ชุดที่2 1)นายจักริก กระจับน้อย

2)นายวราวุฒิ บุญมา
2)นายจักรภัทร พราหมศรีราช

**แผนปฏิบัติงานการเก็บ ขน และกำจัด สิ่งปฏิกูลและมูลฝอย ตำบลหน้าเขา
ประจำเดือน ตุลาคม 2568**

วัน/เดือน/ปี	ผู้ปฏิบัติงาน	เวลาปฏิบัติงาน		ลำดับของเส้นทาง	รายละเอียดสถานที่ปฏิบัติงาน	หมายเหตุ
		ช่วงเวลา	เวลา			
จันทร์ 20 ต.ค. 68	ชุดที่1	เช้า	08.30-12.00	1	- พื้นที่หมู่ 1 ทั้งหมด	
	ชุดที่2	บ่าย	13.00-16.30	2	- พื้นที่หมู่ 5 ทั้งหมด	
	ชุดที่1	เช้า	08.30-12.00	1	- พื้นที่หมู่ 2 จากบ้านนายขริม แก้วแก้ว ตลอดจนถึงหมู่ที่ 7	
อังคาร 21 ต.ค. 68	ชุดที่2	บ่าย	13.00-16.30	2	- พื้นที่หมู่ 2 จากปากทางวัดถ้ำโกปไปบ้านนายขริม แก้วแก้ว ออกไปเส้นทางคลองปราม ถึงสามแยกบ้านครูกบ	
	ชุดที่1	เช้า	08.30-12.00	1	- พื้นที่หมู่ 7 ทั้งหมด	
พุธ 22 ต.ค. 68	ชุดที่1	เช้า	08.30-12.00	1	- พื้นที่หมู่ 3 จากเขนเวนไปวัดถ้ำเขาหินเข้าซอยสง.สุคนธ์ออกเส้นทางสะพานทองฝักกูด	
	ชุดที่2	บ่าย	13.00-16.30	2	- พื้นที่หมู่ 3 เข้าทางซอยโรจเมทิน ออกสามแยกบ่อช้าง(อาภรณ์นิมารท์)	
	ชุดที่1	เช้า	08.30-12.00	1	- พื้นที่หมู่ 4 ลานเทพช่วยบำรุงปาล์ม ตลอดจนถึงบ้านนายเรวีวัฒน์ เลยทางเข้าวัดน้ำรอบ	
พฤหัสบดี 23 ต.ค. 68	ชุดที่2	บ่าย	13.00-16.30	2	- พื้นที่หมู่ 4 จากสามแยกวัดน้ำรอบไปเส้นอนุรักษ์เขาแก้ว	
	ชุดที่1	เช้า	08.30-12.00	1	- พื้นที่หมู่ 8 ทั้งหมด	
ศุกร์ 24 ต.ค. 68	ชุดที่1	เช้า	08.30-12.00	1	- พื้นที่หมู่ 6 สามแยกโรงเรียนบ้านห้วยน้ำแก้ว ไปทางอุททยานเขาพนม	
	ชุดที่2	บ่าย	13.00-16.30	2	- สามแยกโรงเรียนบ้านห้วยน้ำแก้ว ไปออกเส้นทางอนุรักษ์เขาแก้ว ตลอดเส้นทาง	
	ชุดที่1	เช้า	08.30-12.00	1	- พื้นที่หมู่ 6 จากโรงเรียนบ้านห้วยน้ำแก้ว ไปตามเส้นทางบ้านบังริต ถึงสายแยกโรงโม่หิน	

วันนักซัดถัก

หมายเหตุ ผู้ปฏิบัติงาน ชุดที่1 1)นายธวัชชัย ภักดี 2)นายวรารุณี บุญมา
ชุดที่2 1)นายจารึก กระจับน้อย 2)นายจักรภัทร พรหมศรีรักษา

**แผนปฏิบัติงานการเก็บ ขน และกำจัด สิ่งปฏิกูลและมูลฝอย ตำบลหน้าเขา
ประจำเดือน ตุลาคม 2568**

วัน/เดือน/ปี	ผู้ปฏิบัติงาน	เวลาปฏิบัติงาน		ลำดับของเส้นทาง	รายละเอียดสถานที่ปฏิบัติงาน	หมายเหตุ
		ช่วงเวลา	เวลา			
จันทร์ 27 ต.ค. 68	ชุดที่1	เช้า	08.30-12.00	1	- พื้นที่หมู่ 1 ทั้งหมด	
	ชุดที่2	บ่าย	13.00-16.30	2	- พื้นที่หมู่ 5 ทั้งหมด	
	ชุดที่1	เช้า	08.30-12.00	1	- พื้นที่หมู่ 2 จากบ้านนายขริม แก้วแก้ว ตลอดจนถึงหมู่ที่ 7	
อังคาร 28 ต.ค. 68	ชุดที่2	บ่าย	13.00-16.30	2	- พื้นที่หมู่ 2 จากปากทางวัดถ้ำโกบ่ไปบ้านนายขริม แก้วแก้ว ออกไปเส้นทางคลองปราม ถึงสามแยกบ้านครูกอบ	
	ชุดที่1	เช้า	08.30-12.00	1	- พื้นที่หมู่ 3 จากเซเวนวันไปวัดถ้ำเขาหินเข้าซอยสง.สุคนธ์ออกเส้นทางสะพานทองฝักกูด	
พุธ 29 ต.ค. 68	ชุดที่1	เช้า	08.30-12.00	1	- พื้นที่หมู่ 3 เข้าทางซอยโรจน์หิน ออกสามแยกบ่อช้าง(อาภรณ์นิมิตมาร์ท)	
	ชุดที่2	บ่าย	13.00-16.30	2	- พื้นที่หมู่ 4 ลานช่วยเหลือบำรุงป่าล้ม ตลอดจนถึงบ้านนายเรวัฒน์ เลยทางเข้าวัดน้ำรอบ	
	ชุดที่1	เช้า	08.30-12.00	1	- พื้นที่หมู่ 4 จากสามแยกวัดน้ำรอบไปเส้นอนุรักษ์เขาแก้ว	
พฤหัสบดี 30 ต.ค. 68	ชุดที่2	บ่าย	13.00-16.30	2	- พื้นที่หมู่ 8 ทั้งหมด	
	ชุดที่1	เช้า	08.30-12.00	1	- พื้นที่หมู่ 6 สามแยกโรงเรียนบ้านห้วยน้ำแก้ว ไปทางอนุทยานเขาพนม	
ศุกร์ 31 ต.ค. 68	ชุดที่1	เช้า	08.30-12.00	1	- สามแยกโรงเรียนบ้านห้วยน้ำแก้ว ไปออกเส้นทางอนุรักษ์เขาแก้ว ตลอดเส้นทาง	
	ชุดที่2	บ่าย	13.00-16.30	2	- พื้นที่หมู่ 6 จากโรงเรียนบ้านห้วยน้ำแก้ว ไปตามเส้นทางบ้านบังริต ถึงสายแยกโรงไม้หิน	

หมายเหตุ ผู้ปฏิบัติงาน ชุดที่1 1)นายวัชรชัย ภักดี 2)นายวาราวุฒิ บุญมา
 ชุดที่2 1)นายเจริญกร กระมื่นน้อย 2)นายจักรภัทร พรหมศรีรัชชา

**แผนปฏิบัติงานการเก็บ ขน และกำจัด สิ่งปฏิกูลและมูลฝอย ตำบลหน้าเขา
ประจำเดือน พฤศจิกายน 2568**

วัน/เดือน/ปี	ผู้ปฏิบัติงาน	เวลาปฏิบัติงาน		ลำดับของเส้นทาง	รายละเอียดสถานที่ปฏิบัติงาน	หมายเหตุ
		ช่วงเวลา	เวลา			
จันทร์ 3 พ.ย. 68	ชุดที่1 ชุดที่2	เช้า	08.30-12.00	1	- ผู้ที่หมู่ 1 ทั้งหมด	
		บ่าย	13.00-16.30	2	- ผู้ที่หมู่ 5 ทั้งหมด	
		เช้า	08.30-12.00	1	- ผู้ที่หมู่ 2 จากบ้านนายขริม แก้วแก้ว ตลอดจนถึงหมู่ที่ 7	
อังคาร 4 พ.ย. 68	ชุดที่1 ชุดที่2	เช้า	08.30-12.00	1	- ผู้ที่หมู่ 2 จากปากทางวัดถ้ำโกไปบ้านนายขริม แก้วแก้ว ออกไปเส้นทางคลองปราม ถึงสามแยกบ้านศรีกบ	
		บ่าย	13.00-16.30	2	- ผู้ที่หมู่ 7 ทั้งหมด	
พุธ 5 พ.ย. 68	ชุดที่1 ชุดที่2	เช้า	08.30-12.00	1	- ผู้ที่หมู่ 3 จากเช่นเว่นไปวัดถ้ำเขาคินเข้าซอยสง.สุคนธ์ออกเส้นทางสะพานทองผกุก	
		บ่าย	13.00-16.30	2	- ผู้ที่หมู่ 3 เข้าทางซอยโรงไม้หิน ออกสามแยกบ่อช้าง(อภรณ์นิมิตร์)	
		เช้า	08.30-12.00	1	- ผู้ที่หมู่ 4 ลานแม่ช่วยบ้านป่าลิ้ม ตลอดจนถึงบ้านนายเร้าตมัน เลยทางเข้าวัดน้ำรอบ	
พฤหัสบดี 6 พ.ย. 68	ชุดที่1 ชุดที่2	เช้า	08.30-12.00	1	- ผู้ที่หมู่ 4 จากสามแยกวัดน้ำรอบไปสี่แยกนุรักษ์เขาแก้ว	
		บ่าย	13.00-16.30	2	- ผู้ที่หมู่ 8 ทั้งหมด	
		เช้า	08.30-12.00	1	- ผู้ที่หมู่ 6 สามแยกโรงเรียนบ้านห้วยน้ำแก้ว ไปทางอุ้นทยานเขาพนม	
ศุกร์ 7 พ.ย. 68	ชุดที่1 ชุดที่2	เช้า	08.30-12.00	1	- สามแยกโรงเรียนบ้านห้วยน้ำแก้ว ไปออกเส้นทางอนุรักษ์เขาแก้ว ตลอดเส้นทาง	
		บ่าย	13.00-16.30	2	- ผู้ที่หมู่ 6 จากโรงเรียนบ้านห้วยน้ำแก้ว ไปตามเส้นทางบ้านขังริต ถึงสามแยกโรงไม้หิน	

หมายเหตุ ผู้ปฏิบัติงาน ชุดที่1 1)นายชัชชัย ภักดิ์ 2)นายวารุณี บุญมา
ชุดที่2 1)นายจรัสกร กระษัณย์ 2)นายจักรภัทร พรหมศรีชาย

**แผนปฏิบัติงานการเก็บ ขน และกำจัด สิ่งปฏิกูลและมูลฝอย ตำบลหน้าเขา
ประจำเดือน พฤศจิกายน 2568**

วัน/เดือน/ปี	ผู้ปฏิบัติงาน	เวลาปฏิบัติงาน		ลำดับของเส้นทาง	รายละเอียดสถานที่ปฏิบัติงาน	หมายเหตุ
		ช่วงเวลา	เวลา			
จันทร์ 10 พ.ย. 68	ชุดท1	เช้า	08.30-12.00	1	- พื้นที่ 1 ทั้งหมด	
		บ่าย	13.00-16.30	2	- พื้นที่ 5 ทั้งหมด	
		เช้า	08.30-12.00	1	- พื้นที่ 2 จากบ้านนายขริ่ม แก้วแก้ว ตลอดจนถึงพื้นที่ 7 - พื้นที่ หมู่ 2 จากปากทางวัดถ้ำโกกไปบ้านนายขริ่ม แก้วแก้ว ออกไปเส้นทางคลองปราม ถึงสามแยกบ้านครุฑ - พื้นที่ หมู่ 7 ทั้งหมด	
อังคาร 11 พ.ย. 68	ชุดท2	บ่าย	13.00-16.30	2	- พื้นที่ หมู่ 3 จากเช่นเวไปวัดถ้ำเขาคินเช้าขอยสง.ศุคนธ์ออกเส้นทางสะพานทองผกภูมิ	
		เช้า	08.30-12.00	1	- พื้นที่ หมู่ 4 จากเทพช่วยบำรุงป่าส้ม ตลอดจนถึงบ้านนายเร่วตัน เลยทางเข้าวัดน้ำรอบ	
พุธ 12 พ.ย. 68	ชุดท1	เช้า	08.30-12.00	1	- พื้นที่ หมู่ 3 เข้าทางซอยโรงไม้หิน ออกสามแยกบ่อช้าง(อาคารณัฐมาร์ท)	
		บ่าย	13.00-16.30	2	- พื้นที่ หมู่ 4 จากสามแยกวัดน้ำรอบไปเส้นอนุรักษ์เขาแก้ว	
พฤหัสบดี 13 พ.ย. 68	ชุดท2	เช้า	08.30-12.00	1	- พื้นที่ หมู่ 8 ทั้งหมด	
		บ่าย	13.00-16.30	2	- พื้นที่ หมู่ 6 สามแยกโรงเรียนบ้านห้วยน้ำแก้ว ไปทางอุนทยานเขาพนม	
ศุกร์ 14 พ.ย. 68	ชุดท1	เช้า	08.30-12.00	1	- สามแยกโรงเรียนบ้านห้วยน้ำแก้ว ไปออกเส้นทางอนุรักษ์เขาแก้ว ตลอดเส้นทาง	
		บ่าย	13.00-16.30	2	- พื้นที่ หมู่ 6 จากโรงเรียนบ้านห้วยน้ำแก้ว ไปตามเส้นทางบ้านวังรีด ถึงสามแยกโรงไม้หิน	

หมายเหตุ ผู้ปฏิบัติงาน ชุดที่ 1) นายวิชาชัย ภาคิต 2) นายวารุณี มุญมา
ชุดที่ 2) นายจักรกร กระบี่น้อย

**แผนปฏิบัติงานการเก็บ ขน และกำจัด สิ่งปฏิกูลและมูลฝอย ตำบลหน้าเขา
ประจำเดือน พฤศจิกายน 2568**

วัน/เดือน/ปี	ผู้ปฏิบัติงาน	เวลาปฏิบัติงาน		ลำดับของเส้นทาง	รายละเอียดสถานที่ปฏิบัติงาน	หมายเหตุ
		ช่วงเวลา	เวลา			
จันทร์ 17 พ.ย. 68	ชุดที่1	เช้า	08.30-12.00	1	- พื้นที่หมู่ 1 ทั้งหมด	
		บ่าย	08.30-12.00	2	- พื้นที่หมู่ 5 ทั้งหมด	
				1	- พื้นที่หมู่ 2 จากบ้านนายขริ่ม แก้วแก้ว ตลอดจนถึงหมู่ที่ 7	
					- พื้นที่หมู่ 2 จากปากทางวัดถ้ำโกบไปบ้านนายขริ่ม แก้วแก้ว ออกไปเส้นทางคลองปราม ถึงสามแยกบ้านครูกบ	
อังคาร 18 พ.ย. 68	ชุดที่2	บ่าย	13.00-16.30	2	- พื้นที่หมู่ 7 ทั้งหมด	
				1	- พื้นที่หมู่ 3 จากเช่นวนไปวัดถ้ำเขาหินเข้าซอยสง.สุคนธ์ออกเส้นทางสะพานทองผักรูด	
					- พื้นที่หมู่ 3 เข้าทางซอยโรงไม้หิน ออกสามแยกบ่อช้าง(อาคารณมรินทร์)	
					- พื้นที่หมู่ 4 ลานหน่วยบำรุงป่าถ่ม ตลอดจนถึงบ้านนายเร่วฒัน เลยทางเข้าวัดน้ำรอบ	
พุธ 19 พ.ย. 68	ชุดที่1	เช้า	08.30-12.00	1	- พื้นที่หมู่ 4 จากสามแยกวัดน้ำรอบไปสี่กั๊กสี่กั๊กแก้ว	
				2	- พื้นที่หมู่ 3 เข้าทางซอยโรงไม้หิน ออกสามแยกบ่อช้าง(อาคารณมรินทร์)	
					- พื้นที่หมู่ 3 เข้าทางซอยโรงไม้หิน ออกสามแยกบ่อช้าง(อาคารณมรินทร์)	
					- พื้นที่หมู่ 3 เข้าทางซอยโรงไม้หิน ออกสามแยกบ่อช้าง(อาคารณมรินทร์)	
พฤหัสบดี 20 พ.ย. 68	ชุดที่2	บ่าย	13.00-16.30	2	- พื้นที่หมู่ 8 ทั้งหมด	
				1	- พื้นที่หมู่ 6 สามแยกโรงเรียนบ้านหัวน้ำแก้ว ไปทางอุณหทยานเขาพนม	
					- สามแยกโรงเรียนบ้านหัวน้ำแก้ว ไปออกเส้นทางอนุรักษ์เขาน้ำแก้ว ตลอดเส้นทาง	
					- พื้นที่หมู่ 6 จากโรงเรียนบ้านหัวน้ำแก้ว ไปตามเส้นทางบ้านบึงรีด ถึงสายแยกโรงไม้หิน	
ศุกร์ 21 พ.ย. 68	ชุดที่2	บ่าย	13.00-16.30	2	- พื้นที่หมู่ 6 จากโรงเรียนบ้านหัวน้ำแก้ว ไปตามเส้นทางบ้านบึงรีด ถึงสายแยกโรงไม้หิน	

หมายเหตุ ผู้ปฏิบัติงาน ชุดที่1 1)นายราชชัย ภูคัต 2)นายวรวิฑู บุญมา
ชุดที่2 1)นายจรัสกร กระษัณน้อย 2)นายจักรภัทร พรหมศรีชาย

**แผนปฏิบัติงานการเก็บ ขน และกำจัด สิ่งปฏิกูลและมูลฝอย ตำบลหน้าเขา
ประจำเดือน พฤศจิกายน 2568**

วัน/เดือน/ปี	ผู้ปฏิบัติงาน	เวลาปฏิบัติงาน		ลำดับของเส้นทาง	รายละเอียดสถานที่ปฏิบัติงาน	หมายเหตุ		
		ช่วงเวลา	เวลา					
จันทร์ 24 พ.ย. 68	ชุดท1	เช้า	08.30-12.00	1	- พื้นที่หมู่ 1 ทั้งหมด			
		บ่าย	13.00-16.30	2	- พื้นที่หมู่ 5 ทั้งหมด			
				1	- พื้นที่หมู่ 2 จากบ้านนายขริ่ม แก้วแก้ว ตลอดจนถึงหมู่ที่ 7 - พื้นที่หมู่ 2 จากปากทางวัดถ้ำโกไปบ้านนายขริ่ม แก้วแก้ว ออกไปเส้นทางคลองปราม ถึงสามแยกบ้านครูกาบ			
อังคาร 25 พ.ย. 68	ชุดท2	บ่าย	13.00-16.30	2	- พื้นที่หมู่ 7 ทั้งหมด			
				1	- พื้นที่หมู่ 3 จากเช่นวนไปวัดถ้ำเขาดินเข้าซอยสง.สุคนธ์ออกเส้นทางสะพานหนองผักกูด			
				2	- พื้นที่หมู่ 3 เข้าทางซอยโรงไม้หิน ออกสามแยกบ่อช้าง(อาภรณ์มมารัท)			
พุธ 26 พ.ย. 68	ชุดท1	เช้า	08.30-12.00	1	- พื้นที่หมู่ 4 ลานแพช่วยบำรุงป่าถ่ม ตลอดจนถึงบ้านนายเร่วพัฒนา เลยทางเข้าวัดน้ำรอบ			
				2	- พื้นที่หมู่ 4 จากสามแยกวัดน้ำรอบไปสี่มนุรักษ์เขากว			
				1	- พื้นที่หมู่ 4 จากสามแยกวัดน้ำรอบไปสี่มนุรักษ์เขากว			
พฤหัสบดี 27 พ.ย. 68	ชุดท2	บ่าย	13.00-16.30	2	- พื้นที่หมู่ 8 ทั้งหมด			
				1	- พื้นที่หมู่ 6 สามแยกโรงเรียนบ้านห้วยน้ำแก้ว ไปทางอุ้นทยานเขาพนม			
				2	- สามแยกโรงเรียนบ้านห้วยน้ำแก้ว ไปออกเส้นทางอนุรักษเขากว ตลอดเส้นทาง			
ศุกร์ 28 พ.ย. 68	ชุดท1	เช้า	08.30-12.00	1	- พื้นที่หมู่ 6 จากโรงเรียนบ้านห้วยน้ำแก้ว ไปตามเส้นทางบ้านบังริต ถึงสามแยกโรงเรียน			
				ชุดท2	บ่าย	13.00-16.30	2	
							1	

หมายเหตุ ผู้ปฏิบัติงาน ชุดที่ 1) นายขวัญชัย ภัคคี
ชุดที่ 2) นายวารานุฒิ บุญมา
ชุดที่ 1) นายจารึก กระมื่นน้อย
ชุดที่ 2) นายจักรภัทร พรหมศรีชาย

แผนปฏิบัติงานการเก็บ จน และกำจัด สิ่งปฏิกูลและมูลฝอย ตำบลหน้าเขา

ประจำเดือน ธันวาคม 2568

วัน/เดือน/ปี	ผู้ปฏิบัติงาน	เวลาปฏิบัติงาน		ลำดับของเส้นทาง	รายละเอียดสถานที่ปฏิบัติงาน	หมายเหตุ
		ช่วงเวลา	เวลา			
จันทร์ 1 ธ.ค. 68	ชุดที่ 1	เช้า	08.30-12.00	1	- พื้นที่หมู่ 1 ทั้งหมด	
		บ่าย	13.00-16.30	2	- พื้นที่หมู่ 5 ทั้งหมด	
อังคาร 2 ธ.ค. 68	ชุดที่ 1	เช้า	08.30-12.00	1	- พื้นที่หมู่ 2 จากบ้านนายขริม แก้วแก้ว ตลอดจนถึงหมู่ที่ 7	
		ชุดที่ 2	13.00-16.30	2	- พื้นที่หมู่ 2 จากปากทางวัดถ้ำโกกไปบ้านนายขริม แก้วแก้ว ออกไปเส้นทางคลองปราม ถึงสามแยกบ้านครูกบ	
พุธ 3 ธ.ค. 68	ชุดที่ 1	เช้า	08.30-12.00	1	- พื้นที่หมู่ 7 ทั้งหมด	
		ชุดที่ 2	13.00-16.30	2	- พื้นที่หมู่ 3 จากเช่นวนไปวัดถ้ำเขาหินเข้าซอยสง.สุคนธ์ออกเส้นทางสะพานทองผกภูมิ	
พฤหัสบดี 4 ธ.ค. 68	ชุดที่ 1	เช้า	08.30-12.00	1	- พื้นที่หมู่ 3 เข้าทางซอยโรงหมื่น ออกสามแยกป่าชิง(อาคารนิมิตมาร์ท)	
		ชุดที่ 2	13.00-16.30	2	- พื้นที่หมู่ 4 จากแกวช่วยบำรุงป่าส้ม ตลอดจนถึงบ้านนายเรวีวัฒน์ เลยทางเข้าวัดน้ำรอบ	
ศุกร์ 5 ธ.ค. 68	ชุดที่ 1	เช้า	08.30-12.00	1	- พื้นที่หมู่ 4 จากสามแยกวัดน้ำรอบไปสี่แยกสุขใจแก้ว	
		ชุดที่ 2	13.00-16.30	2	- พื้นที่หมู่ 8 ทั้งหมด	
เสาร์ 6 ธ.ค. 68	ชุดที่ 1	เช้า	08.30-12.00	1	- พื้นที่หมู่ 6 สามแยกโรงเรียนบ้านห้วยน้ำแก้ว ไปทางอุทุมพยานเขาพนม	
		ชุดที่ 2	13.00-16.30	2	- สามแยกโรงเรียนบ้านห้วยน้ำแก้ว ไปออกเส้นทางอนุรักษ์เขาแก้ว ตลอดเส้นทางพื้นที่หมู่ 6 จากโรงเรียนบ้านห้วยน้ำแก้ว ไปตามเส้นทางบ้านบึงรีด ถึงสายแยกโรงหมื่น	

วันนักขัตฤกษ์

หมายเหตุ ผู้ปฏิบัติงาน ชุดที่ 1 1)นายธวัชชัย ภัคคี 2)นายวรารัฐ นิธิมา ชุดที่ 2 1)นายจารึก กระปิ่นน้อย 2)นายจักรภัทร พรหมศรีชาย

แผนปฏิบัติงานการเก็บ ขน และกำจัด สิ่งปฏิกูลและมูลฝอย ตำบลหน้าเขา

ประจำเดือน ธันวาคม 2568

วัน/เดือน/ปี	ผู้ปฏิบัติงาน	เวลาปฏิบัติงาน		ลำดับของเส้นทาง	รายละเอียดสถานที่ปฏิบัติงาน	หมายเหตุ
		ช่วงเวลา	เวลา			
จันทร์ 8 ธ.ค. 68	ชุดที่ 2	เช้า	08.30-12.00	1	- พื้นที่หมู่ 1 ทั้งหมด	
		บ่าย	13.00-16.30	2	- พื้นที่หมู่ 5 ทั้งหมด	
อังคาร 9 ธ.ค. 68	ชุดที่ 2	เช้า	08.30-12.00	1	- พื้นที่หมู่ 2 จากบ้านนายซิม แก้วแก้ว ตลอดจนถึงหมู่ที่ 7	
		บ่าย	13.00-16.30	2	- พื้นที่หมู่ 2 จากปากทางวัดถ้ำโกบไปบ้านนายซิม แก้วแก้ว ออกไปเส้นทางคลองปราม ถึงสามแยกบ้านครูกบ	
พุธ 10 ธ.ค. 68	ชุดที่ 1	เช้า	08.30-12.00	1	- พื้นที่หมู่ 3 จากเขื่อนเว่นไปวัดถ้ำเขาตึกเข้าซอยสง.สุคนธ์ออกเส้นทางสะพานทองน้กฤต	วันนักขัตฤกษ์
		ชุดที่ 2	บ่าย	13.00-16.30	2	
พฤหัสบดี 11 ธ.ค. 68	ชุดที่ 2	เช้า	08.30-12.00	1	- พื้นที่หมู่ 4 ลานบ่อช่วยบำรุงป่าสาม ตลอดจนถึงบ้านนายเรววัฒน์ เลี้ยวทางเข้าวัดน้ำรอบ	
		บ่าย	13.00-16.30	2	- พื้นที่หมู่ 4 จากสามแยกวัดน้ำรอบไปสี่แยกน้ำแก้ว	
ศุกร์ 12 ธ.ค. 68	ชุดที่ 1	เช้า	08.30-12.00	1	- พื้นที่หมู่ 8 ทั้งหมด	
		ชุดที่ 2	บ่าย	13.00-16.30	2	
ชุดที่ 2	บ่าย	13.00-16.30	2	- สามแยกโรงเรียนบ้านหัวน้ำแก้ว ไปออกเส้นทางอนุรักษ์เขาแก้ว ตลอดเส้นทาง		
						- พื้นที่หมู่ 6 จากโรงเรียนบ้านหัวน้ำแก้ว ไปตามเส้นทางบ้านบังริต ถึงสายแยกโรงไม้หิน

หมายเหตุ

ผู้ปฏิบัติงาน

ชุดที่ 1 1) นายธวัชชัย ภูักดี

ชุดที่ 2 2) นายวารานูcci บุญมา

ชุดที่ 1 1) นายจรัสกร กระบี่น้อย

ชุดที่ 2 2) นายจักรภัทร พรหมศรีชาย

แผนปฏิบัติงานการเก็บ ขน และกำจัด สิ่งปฏิกูลและมูลฝอย ตำบลหน้าเขา

ประจำเดือน ธันวาคม 2568

วัน/เดือน/ปี	ผู้ปฏิบัติงาน	เวลาปฏิบัติงาน		ลำดับของ เส้นทาง	รายละเอียดสถานที่ปฏิบัติงาน	หมายเหตุ
		ช่วงเวลา	เวลา			
จันทร์ 15 ธ.ค. 68	ชุดที่ 1	เช้า	08.30-12.00	1	- พื้นที่หมู่ 1 ทั้งหมด	
		บ่าย	13.00-16.30	2	- พื้นที่หมู่ 5 ทั้งหมด	
	ชุดที่ 1	เช้า	08.30-12.00	1	- พื้นที่หมู่ 2 จากบ้านนายซิ้ม แก้วแก้ว ตลอดจนถึงหมู่ที่ 7	
		บ่าย	13.00-16.30	2	- พื้นที่หมู่ 2 จากปากทางวัดถ้ำโกบไปบ้านนายซิ้ม แก้วแก้ว ออกไปเส้นทางคลองปราม ถึงสามแยกบ้านศรีกบ	
อังคาร 16 ธ.ค. 68	ชุดที่ 2	บ่าย	13.00-16.30	2	- พื้นที่หมู่ 7 ทั้งหมด	
		เช้า	08.30-12.00	1	- พื้นที่หมู่ 3 จากเช่นวนไปวัดถ้ำเขาหินเข้าซอยสง.สุคนธ์ออกเส้นทางสะพานทองผกภูมิ	
พุธ 17 ธ.ค. 68	ชุดที่ 1	เช้า	08.30-12.00	1	- พื้นที่หมู่ 3 เข้าทางซอยร่มเย็น ออกสามแยกบ่อช้าง(อาคารฉิมมิตร)	
		ชุดที่ 2	บ่าย	13.00-16.30	2	- พื้นที่หมู่ 4 ลานทช่วยบำรุงป่าล้ม ตลอดจนถึงบ้านนายเร่วฉิม โดยทางเข้าวัดน้ำรอบ
พฤหัสบดี 18 ธ.ค. 68	ชุดที่ 2	บ่าย	13.00-16.30	2	- พื้นที่หมู่ 4 จากสามแยกวัดน้ำรอบไปสี่นอนุรักษ์เขาแก้ว	
		เช้า	08.30-12.00	1	- พื้นที่หมู่ 8 ทั้งหมด	
ศุกร์ 19 ธ.ค. 68	ชุดที่ 1	เช้า	08.30-12.00	1	- พื้นที่หมู่ 6 สามแยกโรงเรียนบ้านห้วยน้ำแก้ว ไปทางอุทุมพานเขาพนม	
		ชุดที่ 2	บ่าย	13.00-16.30	2	- สามแยกโรงเรียนบ้านห้วยน้ำแก้ว ไปออกเส้นทางอนุรักษ์เขาแก้ว ตลอดเส้นทางพื้นที่หมู่ 6 จากโรงเรียนบ้านห้วยน้ำแก้ว ไปตามเส้นทางบ้านบึงริด ถึงสายแยกโรงไม้หิน

หมายเหตุ

ผู้ปฏิบัติงาน

ชุดที่ 1

1) นายธวัชชัย ฤทธิศักดิ์

2) นายวารุณี บุญมา

ชุดที่ 2

1) นายจารึก กระบี่น้อย

2) นายจักรกฤษ พรหมศรีชาย

แผนปฏิบัติงานการเก็บ ขน และกำจัด สิ่งปฏิกูลและมูลฝอย ตำบลหน้าเขา

ประจำเดือน ธันวาคม 2568

วัน/เดือน/ปี	ผู้ปฏิบัติงาน	เวลาปฏิบัติงาน		ลำดับของเส้นทาง	รายละเอียดสถานที่ปฏิบัติงาน	หมายเหตุ
		ช่วงเวลา	เวลา			
จันทร์ 22 ธ.ค. 68	ชุดท1	เช้า	08.30-12.00	1	- ผู้ปฏิบัติงาน 1 ทั้งหมด	
		บ่าย	13.00-16.30	2	- ผู้ปฏิบัติงาน 5 ทั้งหมด	
อังคาร 23 ธ.ค. 68	ชุดท1	เช้า	08.30-12.00	1	- ผู้ปฏิบัติงาน 2 จากบ้านนายขริ่ม แก้วแก้ว ตลอดจนถึงหมู่ที่ 7	
		บ่าย	13.00-16.30	2	- ผู้ปฏิบัติงาน 2 จากปากทางวัดถ้ำโกลบไปบ้านนายขริ่ม แก้วแก้ว ออกไปเส้นทางคลองปราม ถึงสามแยกบ้านครูกบ	
พุธ 24 ธ.ค. 68	ชุดท1	เช้า	08.30-12.00	1	- ผู้ปฏิบัติงาน 7 ทั้งหมด	
		บ่าย	13.00-16.30	2	- ผู้ปฏิบัติงาน 3 จากชุมชนไปวัดถ้ำเขาหินเข้าซอยสง.สุคนธ์ออกเส้นทางสะพานทองผกภูมิ	
พฤหัสบดี 25 ธ.ค. 68	ชุดท1	เช้า	08.30-12.00	1	- ผู้ปฏิบัติงาน 3 เข้าทางซอยโรงสีหิน ออกสามแยกป่าช้าง(อาคารนิมิตมาร์ท)	
		บ่าย	13.00-16.30	2	- ผู้ปฏิบัติงาน 4 ลานเทช่วยบำรุงป่าถล่ม ตลอดจนถึงบ้านนายเรววัฒน์ เลยทางเข้าวัดน้ำรอบ	
ศุกร์ 26 ธ.ค. 68	ชุดท1	เช้า	08.30-12.00	1	- ผู้ปฏิบัติงาน 4 จากสามแยกวัดน้ำรอบไปสี่แยกน้ำแก้ว	
		บ่าย	13.00-16.30	2	- ผู้ปฏิบัติงาน 8 ทั้งหมด	
ชุดท2	ชุดท2	เช้า	08.30-12.00	1	- ผู้ปฏิบัติงาน 6 สามแยกโรงเรียนบ้านห้วยน้ำแก้ว ไปทางอุบทยาเขาพนม	
		บ่าย	13.00-16.30	2	- สามแยกโรงเรียนบ้านห้วยน้ำแก้ว ไปออกเส้นทางอนุรักษ์เขาแก้ว ตลอดเส้นทาง	
ชุดท2	ชุดท2	เช้า	08.30-12.00	1	- ผู้ปฏิบัติงาน 6 จากโรงเรียนบ้านห้วยน้ำแก้ว ไปตามเส้นทางบ้านปรี๊ด ถึงสาย	
		บ่าย	13.00-16.30	2	- แยกโรงสีหิน	

หมายเหตุ ผู้ปฏิบัติงาน ชุดที่ 1 1)นายทวีชัย ภูคัส 2)นายวารุณี บุญมา
ชุดที่ 2 1)นายจารึก กระบี่น้อย 2)นายจักรภัทร พรหมศรีชาย

แผนปฏิบัติงานการเก็บ ขน และกำจัด สิ่งปฏิกูลและมูลฝอย ตำบลหนองเขา

ประจำเดือน ธันวาคม 2568

วัน/เดือน/ปี	ผู้ปฏิบัติงาน	เวลาปฏิบัติงาน		ลำดับของเส้นทาง	รายละเอียดสถานที่ปฏิบัติงาน	หมายเหตุ
		ช่วงเวลา	เวลา			
จันทร์ 29 ธ.ค. 68	ชุดที่1	เช้า	08.30-12.00	1	- ผู้ที่หมู่ 1 ทั้งหมด	
		บ่าย	13.00-16.30	2	- ผู้ที่หมู่ 5 ทั้งหมด	
อังคาร 30 ธ.ค. 68	ชุดที่1	เช้า	08.30-12.00	1	- ผู้ที่หมู่ 2 จากบ้านนายขริม แก้วแก้ว ตลอดจนถึงหมู่ที่ 7	
		ชุดที่2	บ่าย	13.00-16.30	2	
พุธ 31 ธ.ค. 68	ชุดที่1	เช้า	08.30-12.00	1	- ผู้ที่หมู่ 3 จากเขื่อนเวินไปวัดถ้ำเขาหินเข้าซอยสง.สุคนธ์ออกเส้นทางสะพานทองแม่กุด	
		ชุดที่2	บ่าย	13.00-16.30	2	

หมายเหตุ ผู้ปฏิบัติงาน

- ชุดที่1 1)นายราชชัย ภัคคีติ 2)นายวารานุฒิ บุญมา
- ชุดที่2 1)นายจารึก กระบี่น้อย 2)นายจักรภัทร พรหมศรีชวย

วันนักชดถกษ

แผนปฏิบัติงานการเก็บ ขน และกำจัด สิ่งปฏิกูลและมูลฝอย ตำบลหน้าเขา

ประจำเดือน มกราคม 2569

วัน/เดือน/ปี	ผู้ปฏิบัติงาน	เวลาปฏิบัติงาน		ลำดับของเส้นทาง	รายละเอียดสถานที่ปฏิบัติงาน	หมายเหตุ
		ช่วงเวลา	เวลา			
พฤหัส 1 ม.ค. 69	ชุดที่1	เช้า	08.30-12.00	1	<ul style="list-style-type: none"> พื้นที่หมู่ 4 ตามทช่วยบำรุงป่าสน ตลอดจนถึงบ้านนายเรววัฒน์ เลยทางเข้าวัดน้ำรอบ 	วันหยุดทำการเพิ่มเป็นกรณีพิเศษ
		ชุดที่2	บ่าย	13.00-16.30	2	
ศุกร์ 2 ม.ค. 69	ชุดที่1	เช้า	08.30-12.00	1		วันหยุดทำการเพิ่มเป็นกรณีพิเศษ
		ชุดที่2	บ่าย	13.00-16.30	2	

หมายเหตุ ผู้ปฏิบัติงาน

ชุดที่1 1)นายธวัชชัย ภัคดี

2)นายวรารัฐ นุญมา

ชุดที่2 1)นายจารึก กระบี่น้อย

2)นายจักรภัทร พรหมศรีชชาย

**แผนปฏิบัติงานการเก็บ ขน และกำจัด สิ่งปฏิกูลและมูลฝอย ตำบลหน้าเขา
ประจำเดือน มกราคม 2569**

วัน/เดือน/ปี	ผู้ปฏิบัติงาน	เวลาปฏิบัติงาน		ลำดับของเส้นทาง	รายละเอียดสถานที่ปฏิบัติงาน	หมายเหตุ
		ช่วงเวลา	เวลา			
จันทร์ 5 ม.ค. 69	ชุดที่1	เช้า	08.30-12.00	1	- พื้นที่หมู่ 1 ทั้งหมด	
		บ่าย	13.00-16.30	2	- พื้นที่หมู่ 5 ทั้งหมด	
	ชุดที่1	เช้า	08.30-12.00	1	- พื้นที่หมู่ 2 จากบ้านนายชริม แก้วแก้ว ตลอดจนถึงหมู่ที่ 7	
					- พื้นที่หมู่ 2 จากปากทางวัดถ้ำโกปไปบ้านนายชริม แก้วแก้ว ออกไปเส้นทางคลองปรางม ถึงสามแยกบ้านครูกาบ	
อังคาร 6 ม.ค. 69	ชุดที่2	บ่าย	13.00-16.30	2	- พื้นที่หมู่ 7 ทั้งหมด	
					- พื้นที่หมู่ 3 จากเช่นวนไปวัดถ้ำชาติขึ้นเข้าซอยสง.สุคนธ์ออกเส้นทางสะพานทอง ผักกูด	
พุธ 7 ม.ค. 69	ชุดที่1	เช้า	08.30-12.00	1	- พื้นที่หมู่ 3 เข้าทางซอยโรงเรียน ออกสามแยกบ่อช้าง(อาคารณิรมิต)	
					- พื้นที่หมู่ 4 ลานช่วยเหลือบำรุงป่าล้ม ตลอดจนถึงบ้านนายเร็วฉนะ เลยทางเข้าวัดน้ำรอบ	
พฤหัสบดี 8 ม.ค. 69	ชุดที่2	บ่าย	13.00-16.30	2	- พื้นที่หมู่ 4 จากสามแยกวัดน้ำรอบไปสี่แยกรักษ์ซาแก้ว	
					- พื้นที่หมู่ 8 ทั้งหมด	
ศุกร์ 9 ม.ค. 69	ชุดที่1	เช้า	08.30-12.00	1	- พื้นที่หมู่ 6 สามแยกโรงเรียนบ้านห้วยน้ำแก้ว ไปทางอุณหทยานซาพนม	
					- สามแยกโรงเรียนบ้านห้วยน้ำแก้ว ไปออกเส้นทางอนุรักษษ์ซาแก้ว ตลอดเส้นทาง	
	ชุดที่2	บ่าย	13.00-16.30	2	- พื้นที่หมู่ 6 จากโรงเรียนบ้านห้วยน้ำแก้ว ไปตามเส้นทางบ้านบังริต ถึงสามแยกโรงเรียน	

หมายเหตุ ผู้ปฏิบัติงาน ชุดที่1 1)นายชริชชัย ภาคิต 2)นายวรารัฐ นิยมมา
ชุดที่2 1)นายจารึก กระปั่นน้อย 2)นายจักรภัทร พรหมศรีชยา

แผนปฏิบัติงานการเก็บ ขน และกำจัด สิ่งปฏิกูลและมูลฝอย ตำบลหน้าเขา

ประจำเดือน มกราคม 2569

วัน/เดือน/ปี	ผู้ปฏิบัติงาน	เวลาปฏิบัติงาน		ลำดับของเส้นทาง	รายละเอียดสถานที่ปฏิบัติงาน	หมายเหตุ
		ช่วงเวลา	เวลา			
จันทร์ 12 ม.ค. 69	ชุดท1	เช้า	08.30-12.00	1	- ผู้ปฏิบัติงาน 1 ทั้งหมด	
		บ่าย	13.00-16.30	2	- ผู้ปฏิบัติงาน 5 ทั้งหมด	
อังคาร 13 ม.ค. 69	ชุดท1	เช้า	08.30-12.00	1	- ผู้ปฏิบัติงาน 2 จากบ้านนายเสริม แก้วแก้ว ตลอดจนถึงหมู่ที่ 7	
		ชุดท2	13.00-16.30	2	- ผู้ปฏิบัติงาน 2 จากปากทางวัดถ้ำโกลบไปบ้านนายเสริม แก้วแก้ว ออกไปเส้นทางคลองปราหม ถึงสามแยกบ้านครูกบ	
พุธ 14 ม.ค. 69	ชุดท1	เช้า	08.30-12.00	1	- ผู้ปฏิบัติงาน 3 จากเขื่อนแก้วไปวัดถ้ำเขาหินเข้าซอยสง.สุคนธ์ออกเส้นทางสะพานทองฝักกูด	
		ชุดท2	13.00-16.30	2	- ผู้ปฏิบัติงาน 3 เข้าทางซอยโรงไม้หิน ออกสามแยกบ่อช้าง(อาคารฉิมมิตร)	
พฤหัสบดี 15 ม.ค. 69	ชุดท1	เช้า	08.30-12.00	1	- ผู้ปฏิบัติงาน 4 ลานอพทช่วยบำรุงป่าล้ม ตลอดจนถึงบ้านนายเรวดีณ เลยทางเข้หัววัดน้ำรอบ	
		ชุดท2	13.00-16.30	2	- ผู้ปฏิบัติงาน 8 ทั้งหมด	
ศุกร์ 16 ม.ค. 69	ชุดท1	เช้า	08.30-12.00	1	- ผู้ปฏิบัติงาน 6 สามแยกโรงเรียนบ้านห้วยน้ำแก้ว ไปทางอุ้มทยานเขาพนม	
		ชุดท2	13.00-16.30	2	- สามแยกโรงเรียนบ้านห้วยน้ำแก้ว ไปออกเส้นทางอนุรักษ์เขาแก้ว ตลอดเส้นทาง	
ชุดท1	ชุดท2	เช้า	08.30-12.00	1	- ผู้ปฏิบัติงาน 6 จากโรงเรียนบ้านห้วยน้ำแก้ว ไปตามเส้นทางบ้านบังริต ถึงสามแยกโรงเรียนหิน	
		บ่าย	13.00-16.30	2		

หมายเหตุ ผู้ปฏิบัติงาน

ชุดท1 1)นายทวีชัย ภัคคี

ชุดท2 1)นายจรัสกร กระบี่น้อย

ชุดท1 2)นายวารัฐ นุญมา

ชุดท2 2)นายจักรภัทร พรหมศรีชาย

แผนปฏิบัติงานการเก็บ ขน และกำจัด สิ่งปฏิกูลและมูลฝอย ตำบลหน้าเขา

ประจำเดือน มกราคม 2569

วัน/เดือน/ปี	ผู้ปฏิบัติงาน	เวลาปฏิบัติงาน		ลำดับของเส้นทาง	รายละเอียดสถานที่ปฏิบัติงาน	หมายเหตุ
		ช่วงเวลา	เวลา			
จันทร์ 19 ม.ค. 69	ชุดที่ 1	เช้า	08.30-12.00	1	- พื้นที่หมู่ 1 ทั้งหมด	
		บ่าย	13.00-16.30	2	- พื้นที่หมู่ 5 ทั้งหมด	
	ชุดที่ 1	เช้า	08.30-12.00	1	- พื้นที่หมู่ 2 จากบ้านนายชริม แก้วเก่า ตลอดจนถึงหมู่ที่ 7	
		ชุดที่ 2	08.30-12.00	1	- พื้นที่หมู่ 2 จากปากทางวัดถ้ำโกกไปบ้านนายชริม แก้วเก่า ออกไปเส้นทางคลอง	
อังคาร 20 ม.ค. 69	ชุดที่ 2	บ่าย	13.00-16.30	2	ปราชญ์ ถึงสามแยกบ้านครูกบ	
					- พื้นที่หมู่ 7 ทั้งหมด	
พุธ 21 ม.ค. 69	ชุดที่ 1	เช้า	08.30-12.00	1	- พื้นที่หมู่ 3 จากแก่งเขื่อนไปวัดถ้ำเขาคินเข้าซอยสด.สุคนธ์ออกเส้นทางสะพานทอง	
		ชุดที่ 2	13.00-16.30	2	- พื้นที่หมู่ 3 เข้าทางซอยโรงเรียนหิน ออกสามแยกบ่อซัง(อาคารณิรมิต)	
พฤหัสบดี 22 ม.ค. 69	ชุดที่ 1	เช้า	08.30-12.00	1	- พื้นที่หมู่ 4 ลานอพทช่วยบำรุงป่าล้ม ตลอดจนถึงบ้านนายเรวัตน์ เลยทางเข้าวัด	
		ชุดที่ 2	13.00-16.30	2	- พื้นที่หมู่ 4 จากลานเทช่วยบำรุงป่าล้ม ตลอดถึงบ่อรัตน เลยทางเข้าวัดน้ำรอบ	
	ชุดที่ 1	เช้า	08.30-12.00	1	- พื้นที่หมู่ 6 สามแยกโรงเรียนบ้านห้วยน้ำแก้ว ไปออกเส้นทางอนุรักษ์เขาแก้ว ตลอดเส้นทาง	
		ชุดที่ 2	13.00-16.30	2	- พื้นที่หมู่ 8 ทั้งหมด	
ศุกร์ 23 ม.ค. 69	ชุดที่ 1	เช้า	08.30-12.00	1	- พื้นที่หมู่ 6 สามแยกโรงเรียนบ้านห้วยน้ำแก้ว ไปออกเส้นทางอนุรักษ์เขาแก้ว ตลอดเส้นทาง	
		ชุดที่ 2	13.00-16.30	2	- พื้นที่หมู่ 6 จากโรงเรียนบ้านห้วยน้ำแก้ว ไปตามเส้นทางบ้านบังริต ถึงสายแยก	

หมายเหตุ ผู้ปฏิบัติงาน ชุดที่ 1 1)นายธวัชชัย ภาคิต 2)นายวรารัฐ บุญมา
ชุดที่ 2 1)นายจักริก กระบี่น้อย 2)นายจักรภัทร พรหมศรีชราย

แผนปฏิบัติงานการเก็บ ขน และกำจัด สิ่งปฏิกูลและมูลฝอย ตำบลหน้าเขา

ประจำเดือน มกราคม 2569

วัน/เดือน/ปี	ผู้ปฏิบัติงาน	เวลาปฏิบัติงาน		ตัวของเส้นท	รายละเอียดสถานที่ปฏิบัติงาน	หมายเหตุ
		ช่วงเวลา	เวลา			
จันทร์ 26 ม.ค. 69	ชุดท1	เช้า	08.30-12.00	1	- พื้นที่หมู่ 1 ทั้งหมด	
		บ่าย	13.00-16.30	2	- พื้นที่หมู่ 5 ทั้งหมด	
อังคาร 27 ม.ค. 69	ชุดท1	เช้า	08.30-12.00	1	- พื้นที่หมู่ 2 จากบ้านนายขริม แก้วแก้ว ตลอดจนถึงหมู่ที่ 7	
		ชุดท2	13.00-16.30	2	- พื้นที่หมู่ 2 จากปากทางวัดถ้ำโกปไปบ้านนายขริม แก้วแก้ว ออกไปเส้นทางคลอง - พื้นที่หมู่ 7 ทั้งหมด	
พุธ 28 ม.ค. 69	ชุดท1	เช้า	08.30-12.00	1	- พื้นที่หมู่ 3 จากเช่นแจ่มไปวัดถ้ำเขาคินเข้าซอยสด.สุคนธ์ออกเส้นทางสะพานทอง	
		ชุดท2	13.00-16.30	2	- พื้นที่หมู่ 3 เข้าทางซอยร่มรื่น ออกสามแยกป่อช้าง(อาคารณัฐนิมารท์)	
พฤหัสบดี 29 ม.ค. 69	ชุดท1	เช้า	08.30-12.00	1	- พื้นที่หมู่ 4 ลานอพยพช่วยบำรุงป่าล้ม ตลอดจนถึงบ้านนายเรวัตต์ณี เลยทางเขาวัด	
		ชุดท2	13.00-16.30	2	- พื้นที่หมู่ 4 จากลานเทพช่วยบำรุงป่าล้ม ตลอดถึงบ่อไร่ฉนวน เลยทางเขาวัดน้ำรอบ - พื้นที่หมู่ 8 ทั้งหมด	
ศุกร์ 30 ม.ค. 69	ชุดท1	เช้า	08.30-12.00	1	- พื้นที่หมู่ 6 สามแยกโรงเรียนบ้านห้วยน้ำแก้ว ไปทางอุ้มทยานเขาพนม	
		ชุดท2	13.00-16.30	2	- สามแยกโรงเรียนบ้านห้วยน้ำแก้ว ไปออกเส้นทางอนุรักษ์เขาน้ำแก้ว ตลอดเส้นทาง - พื้นที่หมู่ 6 จากโรงเรียนบ้านห้วยน้ำแก้ว ไปตามเส้นทางบ้านงิ้วรีด ถึงสายแยก	

หมายเหตุ ผู้ปฏิบัติงาน ชุดที่ 1 1)นายวิชาชัย ภักดี 2)นายวรารุณี บุญมา
ชุดที่ 2 1)นายจารึก กระทั่งน้อย 2)นายจักรภัทร พรหมศรีชಾಯ

**แผนปฏิบัติงานการเก็บ ขน และกำจัด สิ่งปฏิกูลและมูลฝอย ตำบลหน้าเขา
ประจำเดือน กุมภาพันธ์ 2569**

วัน/เดือน/ปี	ผู้ปฏิบัติงาน	เวลาปฏิบัติงาน		ลำดับของ เส้นทาง	รายละเอียดสถานที่ปฏิบัติงาน	หมายเหตุ			
		ช่วงเวลา	เวลา						
จันทร์ 2 ก.พ. 69	ชุดที่1	เช้า	08.30-12.00	1	- พื้นที่หมู่ 1 ทั้งหมด				
		บ่าย	13.00-16.30	2	- พื้นที่หมู่ 5 ทั้งหมด				
				1	- พื้นที่หมู่ 2 จากบ้านนายขริม แก้วแก้ว ตลอดจนถึงหมู่ที่ 7				
อังคาร 3 ก.พ. 69	ชุดที่2	บ่าย	13.00-16.30	2	- พื้นที่หมู่ 2 จากปากทางวัดถ้ำโกกไปบ้านนายขริม แก้วแก้ว ออกไปเส้นทาง คลองปราม ถึงสามแยกบ้านตรุกบ				
				1	- พื้นที่หมู่ 7 ทั้งหมด				
				2	- พื้นที่หมู่ 3 จากเขื่อนแควน้อยไปวัดถ้ำเขาหินเข้าซอยสง.สุคนธ์ออกเส้นทางสะพาน ทองฝักกูด				
พุธ 4 ก.พ. 69	ชุดที่1	เช้า	08.30-12.00	1	- พื้นที่หมู่ 3 เข้าทางซอยไม่หิน ออกสามแยกปอช้าง(อาคารณัณมาทร์) น้ำรอรับ				
				ชุดที่2	บ่าย	13.00-16.30	2	- พื้นที่หมู่ 4 จากหนองบัวรุ่งปาล์ม ตลอดจนถึงบ้านนายเรวัตน์ เลยทางเข้าวัด	
							1	- พื้นที่หมู่ 4 จากสามแยกวัดนารอไปสี่แยกสี่ขาแก้ว	
พฤหัสบดี 5 ก.พ. 69	ชุดที่2	บ่าย	13.00-16.30	2	- พื้นที่หมู่ 8 ทั้งหมด				
				ชุดที่1	เช้า	08.30-12.00	1	- พื้นที่หมู่ 6 สามแยกโรงเรียนบ้านห้วยน้ำแก้ว ไปทางอุ้มทยานเขาพนม	
							2	- พื้นที่หมู่ 6 สามแยกโรงเรียนบ้านห้วยน้ำแก้ว ไปออกเส้นทางอนุรักษ์เขาแก้ว ตลอดเส้นทาง - พื้นที่หมู่ 6 จากโรงเรียนบ้านห้วยน้ำแก้ว ไปตามเส้นทางบ้านบังริต ถึงสายแยก โรงโม่หิน	
ศุกร์ 6 ก.พ. 69	ชุดที่2	บ่าย	13.00-16.30	2					
				ชุดที่1	เช้า	08.30-12.00	1		

หมายเหตุ ผู้ปฏิบัติงาน ชุดที่1 1)นายธวัชชัย ถักดี 2)นายวารุณี บุญมา
ชุดที่2 1)นายจรัลกร ประเสริฐน้อย 2)นายจักรสิทธิ์ พรหมศรีชาย

**แผนปฏิบัติงานการเก็บ ขน และกำจัด สิ่งปฏิกูลและมูลฝอย ตำบลหน้าเขา
ประจำเดือน กุมภาพันธ์ 2569**

วัน/เดือน/ปี	ผู้ปฏิบัติงาน	เวลาปฏิบัติงาน		ลำดับของเส้นทาง	รายละเอียดสถานที่ปฏิบัติงาน	หมายเหตุ
		ช่วงเวลา	เวลา			
จันทร์ 9 ก.พ. 69	ชุดที่ 1 ชุดที่ 2	เช้า	08.30-12.00	1	- พื้นที่หมู่ 1 ทั้งหมด	
		บ่าย	13.00-16.30	2	- พื้นที่หมู่ 5 ทั้งหมด	
อังคาร 10 ก.พ. 69	ชุดที่ 1 ชุดที่ 2	เช้า	08.30-12.00	1	- พื้นที่หมู่ 2 จากบ้านนายขริม แก้วแก้ว ตลอดจนถึงหมู่ที่ 7	
		บ่าย	13.00-16.30	2	- พื้นที่หมู่ 2 จากปากทางวัดถ้ำโกไปที่บ้านนายขริม แก้วแก้ว ออกไปเส้นทางคลองปราม ถึงสามแยกบ้านศรีกบ	
พุธ 11 ก.พ. 69	ชุดที่ 1 ชุดที่ 2	เช้า	08.30-12.00	1	- พื้นที่หมู่ 3 จากเขื่อนแควน้อยลัดเข้าขาคินเข้าซอยสง.สุคนธ์ออกเส้นทางสะพานทองผกภูมิ	
		บ่าย	13.00-16.30	2	- พื้นที่หมู่ 3 เข้าทางซอยโรงเรียน ออกสามแยกบ่อช้าง(อาคารณิรมิต)	
พฤหัสบดี 12 ก.พ. 69	ชุดที่ 1 ชุดที่ 2	เช้า	08.30-12.00	1	- พื้นที่หมู่ 4 ลานเทพช่วยบำรุงป่า ลมตลอดจนถึงบ้านนายเร็วฉน เลี้ยวทางเขี้ยว นารอบ	
		บ่าย	13.00-16.30	2	- พื้นที่หมู่ 4 จากสามแยกวัดน้ำรอบไปเสนอนุรักษ์เขี้ยว	
ศุกร์ 13 ก.พ. 69	ชุดที่ 1 ชุดที่ 2	เช้า	08.30-12.00	1	- พื้นที่หมู่ 8 ทั้งหมด	
		บ่าย	13.00-16.30	2	- พื้นที่หมู่ 6 สามแยกโรงเรียนบ้านหัวน้ำแก้ว ไปทางอุนทยานเขาพนม	

หมายเหตุ ผู้ปฏิบัติงาน ชุดที่ 1 1) นายจารึก กระษัณย์
 ชุดที่ 2 1) นายจารึก กระษัณย์ 2) นายจักรพัทร พรหมศรีชาย

แผนปฏิบัติงานการเก็บ ขน และกำจัด สิ่งปฏิกูลและมูลฝอย ตำบลหน้าเขา

ประจำเดือน กุมภาพันธ์ 2569

วัน/เดือน/ปี	ผู้ปฏิบัติงาน	เวลาปฏิบัติงาน		ลำดับของเส้นทาง	รายละเอียดสถานที่ปฏิบัติงาน	หมายเหตุ
		ช่วงเวลา	เวลา			
จันทร์ 16 ก.พ. 69	ชุดที่ 1	เช้า	08.30-12.00	1	- พื้นที่หมู่ 1 ทั้งหมด	
		บ่าย	13.00-16.30	2	- พื้นที่หมู่ 5 ทั้งหมด	
	ชุดที่ 1	เช้า	08.30-12.00	1	- พื้นที่หมู่ 2 จากบ้านนายขริม แก้วเก่า ตลอดจนถึงหมู่ที่ 7	
				พื้นที่หมู่ 2 จากปากทางวัดถ้ำโกปไปบ้านนายขริม แก้วเก่า ออกไปเส้นทางคลองปราม ถึงสามแยกบ้านครูกาบ		
อังคาร 17 ก.พ. 69	ชุดที่ 2	บ่าย	13.00-16.30	2	- พื้นที่หมู่ 7 ทั้งหมด	
				- พื้นที่หมู่ 3 จากเขื่อนแควน้อยลัดข้ามตึนเข้ชอยสง.สู่คนธออกเส้นทางสะพานทองน้กกุด		
พุธ 18 ก.พ. 69	ชุดที่ 2	บ่าย	13.00-16.30	2	- พื้นที่หมู่ 3 เข้ทางซอยโรงไม้หิน ออกสามแยกบ่อช้าง(อภรณ์นิมิตร)	
				- พื้นที่หมู่ 4 ตามเข้ช่วยบำรุงป่าลิม ตลอดจนถึงบ้านนายเรวัฒน์ เลยทางเข้วัดน้ำรอบ		
พฤหัส 19 ก.พ. 69	ชุดที่ 2	บ่าย	13.00-16.30	2	- พื้นที่หมู่ 4 จากสามแยกวัดนารอบไปสี่นอบุรีเกษ้เขาแก้ว	
				- พื้นที่หมู่ 8 ทั้งหมด		
ศุกร์ 20 ก.พ. 69	ชุดที่ 1	เช้า	08.30-12.00	1	- พื้นที่หมู่ 6 สามแยกโรงเรียนบ้านห้วยน้ำแก้ว ไปทางอุบทยานเขาพนม	
				- สามแยกโรงเรียนบ้านห้วยน้ำแก้ว ไปออกเส้นทางอนุรักษ้เขาแก้ว ตลอดเส้นทาง		
ชุดที่ 2	บ่าย	13.00-16.30	2	- พื้นที่หมู่ 6 จากโรงเรียนบ้านห้วยน้ำแก้ว ไปตามเส้นทางบ้านบังริต ถึงสายแยกโรงไม้หิน		

หมายเหตุ ผู้ปฏิบัติงาน ชุดที่ 1 1)นายชวรงค์ ภัคศิ 2)นายวารุณี บุญมา
ชุดที่ 2 1)นายจรัล กระบี่น้อย 2)นายจักรภัทร พรหมศรีชวย

แผนปฏิบัติงานการเก็บ ขน และกำจัด สิ่งปฏิกูลและมูลฝอย ตำบลหน้าเขา

ประจำเดือน กุมภาพันธ์ 2569

วัน/เดือน/ปี	ผู้ปฏิบัติงาน	เวลาปฏิบัติงาน		ลำดับของเส้นทาง	รายละเอียดสถานที่ปฏิบัติงาน	หมายเหตุ
		ช่วงเวลา	เวลา			
จันทร์ 23 ก.พ. 69	ชุดที่ 1	เช้า	08.30-12.00	1	- พื้นที่หมู่ 1 ทั้งหมด	
		บ่าย	13.00-16.30	2	- พื้นที่หมู่ 5 ทั้งหมด	
	ชุดที่ 1	เช้า	08.30-12.00	1	- พื้นที่หมู่ 2 จากบ้านนายชริม แก้วแก้ว ตลอดจนถึงหมู่ที่ 7	
					- พื้นที่หมู่ 2 จากปากทางวัดถ้ำโกปไปบ้านนายชริม แก้วแก้ว ออกไปเส้นทางคลองปราม ถึงสามแยกบ้านศรูกบ	
อังคาร 24 ก.พ. 69	ชุดที่ 2	บ่าย	13.00-16.30	2	- พื้นที่หมู่ 7 ทั้งหมด	
					- พื้นที่หมู่ 3 จากเช่นวนไปวัดถ้ำชาติในซ้ายซอยสง.สุคนธ์ออกเส้นทางสะพานทองน้กกูด	
พุธ 25 ก.พ. 69	ชุดที่ 1	เช้า	08.30-12.00	1	- พื้นที่หมู่ 3 เข้าทางซอยโรงแรมหิน ออกสามแยกปอช้าง(อาคารณิรมินมาร์ท)	
				ชุดที่ 2	บ่าย	13.00-16.30
พฤหัสบดี 26 ก.พ. 69	ชุดที่ 2	บ่าย	13.00-16.30	2	- พื้นที่หมู่ 4 จากสามแยกวัดน้ำรอบไปสี่แยกน้ำแก้ว	
				ชุดที่ 1	เช้า	08.30-12.00
ศุกร์ 27 ก.พ. 69	ชุดที่ 1	เช้า	08.30-12.00	1	- พื้นที่หมู่ 6 สามแยกโรงเรียนบ้านห้วยน้ำแก้ว ไปทางอุบทยานเขาพนม	
				ชุดที่ 2	บ่าย	13.00-16.30

หมายเหตุ ผู้ปฏิบัติงาน ชุดที่ 1) นายธวัชชัย ภาคิต 2) นายวารวุฒิ บุญมา
ชุดที่ 2 1) นายจารึก กระบวนน้อย 2) นายจักรภัทร พรหมศรีชยา

แผนปฏิบัติงานการเก็บ ขน และกำจัด สิ่งปฏิกูลและมูลฝอย ตำบลหน้าเขา

ประจำเดือน มีนาคม 2569

วัน/เดือน/ปี	ผู้ปฏิบัติงาน	เวลาปฏิบัติงาน		ลำดับของเส้นทาง	รายละเอียดสถานที่ปฏิบัติงาน	หมายเหตุ
		ช่วงเวลา	เวลา			
จันทร์ 9 มี.ค. 69	ชุดที่ 2	เช้า	08.30-12.00	1	- ผู้ที่หมู่ 1 ทั้งหมด	
		บ่าย	13.00-16.30	2	- ผู้ที่หมู่ 5 ทั้งหมด	
อังคาร 10 มี.ค. 69	ชุดที่ 1	เช้า	08.30-12.00	1	- ผู้ที่หมู่ 2 จากบ้านนายขริม แก้วแก้ว ตลอดจนถึงหมู่ที่ 7	
		บ่าย	13.00-16.30	2	- ผู้ที่หมู่ 2 จากปากทางวัดถ้ำโกปไปบ้านนายขริม แก้วแก้ว ออกไปเส้นทางคลองปราม ถึงสามแยกบ้านครูกบ	
พุธ 11 มี.ค. 69	ชุดที่ 2	เช้า	08.30-12.00	1	- ผู้ที่หมู่ 7 ทั้งหมด	
		บ่าย	13.00-16.30	2	- ผู้ที่หมู่ 3 เข้าทางซอยโรงเรียน ออกสามแยกป้อช้าง(อาคารนิมิตมาร์ท)	
พฤหัสบดี 12 มี.ค. 69	ชุดที่ 1	เช้า	08.30-12.00	1	- ผู้ที่หมู่ 4 ลานเทพช่วยบำรุงป่าล้อม ตลอดจนถึงบ้านนายเร็วฉิม ปลายทางเข้าวัดน้ำรอบ	
		บ่าย	13.00-16.30	2	- ผู้ที่หมู่ 4 จากสามแยกวัดน้ำรอบไปสี่แยกอนุรักษ์เขาแก้ว	
ศุกร์ 13 มี.ค. 69	ชุดที่ 2	เช้า	08.30-12.00	1	- ผู้ที่หมู่ 8 ทั้งหมด	
		บ่าย	13.00-16.30	2	- ผู้ที่หมู่ 6 สามแยกโรงเรียนบ้านหัวชน้ำแก้ว ไปทางอุ้มทยานเขาพนม	

หมายเหตุ ผู้ปฏิบัติงาน ชุดที่ 1 1) นายธวัชชัย ฤกษ์ดี 2) นายวารัฐ นุญญา
ชุดที่ 2 1) นายจารึก กระบี่น้อย 2) นายจักรภัทร พรหมศรีชาย

แผนปฏิบัติงานการเก็บ ขน และกำจัด สิ่งปฏิกูลและมูลฝอย ตำบลหน้าเขา

ประจำเดือน มีนาคม 2569

วัน/เดือน/ปี	ผู้ปฏิบัติงาน	เวลายาปฏิบัติงาน		ลำดับของเส้นทาง	รายละเอียดสถานที่ปฏิบัติงาน	หมายเหตุ
		ช่วงเวลา	เวลา			
จันทร์ 2 มี.ค. 69	ชุดที่ 2	เช้า	08.30-12.00	1	- พื้นที่หมู่ 1 ทั้งหมด	
		บ่าย	13.00-16.30	2	- พื้นที่หมู่ 5 ทั้งหมด	
อังคาร 3 มี.ค. 69	ชุดที่ 2	เช้า	08.30-12.00	1	- พื้นที่หมู่ 2 จากบ้านนายขริม แก้วแก้ว ตลอดจนถึงหมู่ที่ 7	วันนักชดถุกซ์
		บ่าย	13.00-16.30	2	- พื้นที่หมู่ 2 จากปากทางวัดถ้ำโกกไปบ้านนายขริม แก้วแก้ว ออกไปเส้นทางคลองปราม ถึงสามแยกบ้านศรีรุกข	
พุธ 4 มี.ค. 69	ชุดที่ 1	เช้า	08.30-12.00	1	- พื้นที่หมู่ 3 จากเช่นวนไปวัดถ้ำชาติเนเข้าซอยสง.สุคนธ์ออกเส้นทางสะพานทองผักรุก	
		บ่าย	13.00-16.30	2	- พื้นที่หมู่ 3 เข้าทางซอยโรงแรมหิน ออกสามแยกป้อช้าง(อาคารณิมนิการ์ท)	
พฤหัสบดี 5 มี.ค. 69	ชุดที่ 2	เช้า	08.30-12.00	1	- พื้นที่หมู่ 4 ลานแพช่วยบำรุงป่าล้ม ตลอดจนถึงบ้านนายเรวดีณัน เลยทางเข้าวัดน้ำรอบ	
		บ่าย	13.00-16.30	2	- พื้นที่หมู่ 4 จากสามแยกวัดน้ำรอบไปสี่แยกไร่ข้าวแก้ว	
ศุกร์ 6 มี.ค. 69	ชุดที่ 1	เช้า	08.30-12.00	1	- พื้นที่หมู่ 6 สามแยกโรงเรียนบ้านห้วยน้ำแก้ว ไปทางอุ้มทยานเขาพนม	
		บ่าย	13.00-16.30	2	- สามแยกโรงเรียนบ้านห้วยน้ำแก้ว ไปออกเส้นทางอนุรักษ์เขาแก้ว ตลอดเส้นทางพื้นที่หมู่ 6 จากโรงเรียนบ้านห้วยน้ำแก้ว ไปตามเส้นทางบ้านบังริศ ถึงสายแยกโรงเมหิน	

หมายเหตุ ผู้ปฏิบัติงาน ชุดที่ 1 1)นายธวัชชัย ถักดี 2)นายวารวุฒิ บุญมา
ชุดที่ 2 1)นายจารึก กระมื่นน้อย 2)นายจักรภัทร พรหมศรีชาย

แผนปฏิบัติงานการเก็บ ขน และกำจัด สิ่งปฏิกูลและมูลฝอย ตำบลหน้าเขา
ประจำเดือน มีนาคม 2569

วัน/เดือน/ปี	ผู้ปฏิบัติงาน	เวลาปฏิบัติงาน		ลำดับของเส้นทาง	รายละเอียดสถานที่ปฏิบัติงาน	หมายเหตุ		
		ช่วงเวลา	เวลา					
จันทร์ 16 มี.ค. 69	ชุดที่1	เช้า	08.30-12.00	1	- พื้นที่หมู่ 1 ทั้งหมด			
		บ่าย	13.00-16.30	2	- พื้นที่หมู่ 5 ทั้งหมด			
			08.30-12.00	1	- พื้นที่หมู่ 2 จากบ้านนายชริม แก้วเก่า ตลอดจนถึงหมู่ที่ 7			
อังคาร 17 มี.ค. 69	ชุดที่2	บ่าย	13.00-16.30	2	- พื้นที่หมู่ 2 จากปากทางวัดถ้ำโกบไปบ้านนายชริม แก้วเก่า ออกไปเส้นทางคลองปรางม ถึงสามแยกบ้านศุกรับ			
			ชุดที่1	เช้า	08.30-12.00	1	- พื้นที่หมู่ 7 ทั้งหมด	
				ชุดที่2	เช้า	08.30-12.00	1	- พื้นที่หมู่ 3 จากเช่นเงนไปวัดถ้ำเขาหินเข้าซอยสง.สุคนธ์ออกเส้นทางสะพานทองผั๊ก
พุธ 18 มี.ค. 69	ชุดที่1	เช้า	08.30-12.00	1	- พื้นที่หมู่ 3 เข้าทางซอยโรงไม้หิน ออกสามแยกป่อช้าง(อาคารมณีนมาร์ท) วัดน้ำรอบ			
			ชุดที่2	บ่าย	13.00-16.30	2	- พื้นที่หมู่ 4 ลานเทพช่วยบำรุงป่าถ่ม ตลอดจนถึงบ้านนายเรวีฒัน เลยทางเข้า	
				ชุดที่1	เช้า	08.30-12.00	1	- พื้นที่หมู่ 4 จากสามแยกวัดน้ำรอบไปเสนอนุรักษ์เขาแก้ว
พฤหัสบดี 19 มี.ค. 69	ชุดที่2	บ่าย	13.00-16.30	2	- พื้นที่หมู่ 8 ทั้งหมด			
			ชุดที่1	เช้า	08.30-12.00	1	- พื้นที่หมู่ 6 สามแยกโรงเรียนบ้านห้วยน้ำแก้ว ไปทางอุณหยามเขาพนม	
				ชุดที่2	บ่าย	13.00-16.30	2	- สามแยกโรงเรียนบ้านห้วยน้ำแก้ว ไปออกเส้นทางอนุรักษ์เขาแก้ว ตลอดเส้นทางพื้นที่หมู่ 6 จากโรงเรียนบ้านห้วยน้ำแก้ว ไปตามเส้นทางบ้านบังริต ถึงสายแยกโรงไม้พัน
ศุกร์ 20 มี.ค. 69	ชุดที่1	เช้า	08.30-12.00	1	- พื้นที่หมู่ 6 จากโรงเรียนบ้านห้วยน้ำแก้ว ไปตามเส้นทางบ้านบังริต ถึงสายแยกโรงไม้พัน			
			ชุดที่2	บ่าย	13.00-16.30	2	- พื้นที่หมู่ 6 จากโรงเรียนบ้านห้วยน้ำแก้ว ไปตามเส้นทางบ้านบังริต ถึงสายแยกโรงไม้พัน	

หมายเหตุ ผู้ปฏิบัติงาน ชุดที่1 1)นายชรัชชย์ ภัคติ 2)นายวาราวุฒิ บุญมา
ชุดที่2 1)นายจกรีก กระบี่น้อย 2)นายจักรภัทร พรหมศรีชาย

และกาจัด สิ่งปฏิกูลและมูลฝอย ตำบลหน้าเขา

าเดือน มีนาคม 2569

	หมายเหตุ
<p>รายละเอียดสถานที่ปฏิบัติงาน</p>	
<p>- พื้นที่หมู่ 1 ทั้งหมด</p>	
<p>- พื้นที่หมู่ 5 ทั้งหมด</p>	
<p>- พื้นที่หมู่ 2 จากบ้านนายขริม แก้วแก้ว ตลอดจนถึงหมู่ที่ 7</p>	
<p>- พื้นที่หมู่ 2 จากปากทางวัดถ้ำโกปไปบ้านนายขริม แก้วแก้ว ออกไปเส้นท คลองปราม ถึงสามแยกบ้านครูกบ</p>	
<p>- พื้นที่หมู่ 7 ทั้งหมด</p>	
<p>- พื้นที่หมู่ 3 จากเช่นวนไปวัดถ้ำเขาหินเข้าซอยสจ.สุคนธ์ออกเส้นทางสะ ทอนฝักกูด</p>	
<p>- พื้นที่หมู่ 3 เข้าทางซอยโรงไม้หิน ออกสามแยกบ่อซ่าง(อาภรณ์นิมิตร์</p>	
<p>- พื้นที่หมู่ 4 ลานช่วยเหลือบำรุงปาล์ม ตลอดจนถึงบ้านนายเรวัธน์ เลยกท วัดน้ำรอบ</p>	
<p>- พื้นที่หมู่ 4 จากสามแยกวัดน้ำรอบไปเส้นอนุรักษ์เขาแก้ว</p>	
<p>- พื้นที่หมู่ 8 ทั้งหมด</p>	
<p>- พื้นที่หมู่ 6 สามแยกโรงเรียนบ้านหัวน้ำแก้ว ไปทางอุทุมพยานเขาพนม</p>	
<p>- สามแยกโรงเรียนบ้านหัวน้ำแก้ว ไปออกเส้นทางอนุรักษ์เขาแก้ว ตลอด ทาง</p>	
<p>- พื้นที่หมู่ 6 จากโรงเรียนบ้านหัวน้ำแก้ว ไปตามเส้นทางบ้านบึงริด ถึง แยกโรงไม้หิน</p>	

2) นายวารัฐ บุญญา

2) นายจักรภัทร พราหม์ศรีธา

**แผนปฏิบัติงานการเก็บ ขน และกำจัด สิ่งปฏิกูลและมูลฝอย ตำบลหน้าเขา
ประจำเดือน มีนาคม 2569**

วัน/เดือน/ปี	ผู้ปฏิบัติงาน	เวลาปฏิบัติงาน		ลำดับของเส้นทาง	รายละเอียดสถานที่ปฏิบัติงาน	หมายเหตุ
		ช่วงเวลา	เวลา			
จันทร์ 23 มี.ค. 69	ชุดที่1	เช้า	08.30-12.00	1	- พื้นที่หมู่ 1 ทั้งหมด	
	ชุดที่2	บ่าย	13.00-16.30	2	- พื้นที่หมู่ 5 ทั้งหมด	
	ชุดที่1	เช้า	08.30-12.00	1	- พื้นที่หมู่ 2 จากบ้านนายชริม แก้วแก้ว ตลอดจนถึงหมู่ที่ 7	
อังคาร 24 มี.ค. 69	ชุดที่2	บ่าย	13.00-16.30	2	- พื้นที่หมู่ 2 จากปากทางวัดถ้ำโกโก้ไปบ้านนายชริม แก้วแก้ว ออกไปเส้นทางคลองปราม ถึงสามแยกบ้านครูกบ	
	ชุดที่1	เช้า	08.30-12.00	1	- พื้นที่หมู่ 7 ทั้งหมด	
พุธ 25 มี.ค. 69	ชุดที่1	เช้า	08.30-12.00	1	- พื้นที่หมู่ 3 จากเขน่วนไปวัดถ้ำเขาหินเข้าซอยสล.สุคนธ์ออกเส้นทางสะพานทองผกูด	
	ชุดที่2	บ่าย	13.00-16.30	2	- พื้นที่หมู่ 3 เข้าทางซอยโรจเมทิน ออกสามแยกบ่อซ้าง(อาคารณิณิมาร์ท)	
	ชุดที่1	เช้า	08.30-12.00	1	- พื้นที่หมู่ 4 ถนนเทพช่วยบำรุงปาล์ม ตลอดจนถึงบ้านนายเรวัตน์ เลยทางเข้าวัดน้ำรอบ	
พฤหัสบดี 26 มี.ค. 69	ชุดที่2	บ่าย	13.00-16.30	2	- พื้นที่หมู่ 4 จากสามแยกวัดน้ำรอบไปเส้นอนุรักษ์เขาแก้ว	
	ชุดที่1	เช้า	08.30-12.00	1	- พื้นที่หมู่ 8 ทั้งหมด	
ศุกร์ 27 มี.ค. 69	ชุดที่1	เช้า	08.30-12.00	1	- พื้นที่หมู่ 6 สามแยกโรงเรียนบ้านห้วยน้ำแก้ว ไปทางอนุทยานเขาพนม	
	ชุดที่2	บ่าย	13.00-16.30	2	- สามแยกโรงเรียนบ้านห้วยน้ำแก้ว ไปออกเส้นทางอนุรักษ์เขาแก้ว ตลอดเส้นทาง	

หมายเหตุ ผู้ปฏิบัติงาน ชุดที่1 1)นายรัชชัย กักดี 2)นายราวุธ บุญมา
ชุดที่2 1)นายจรีก กระบี่น้อย 2)นายฉัตรภัทร พรหมศรีรักษา

แผนปฏิบัติงานการเก็บ ขน และกำจัด สิ่งปฏิกูลและมูลฝอย ตำบลหน้าเขา

ประจำเดือน มีนาคม 2569

วัน/เดือน/ปี	ผู้ปฏิบัติงาน	เวลาปฏิบัติงาน		ลำดับของเส้นทาง	รายละเอียดสถานที่ปฏิบัติงาน	หมายเหตุ
		ช่วงเวลา	เวลา			
จันทร์ 30 มี.ค. 69	ชุดที่1	เช้า	08.30-12.00	1	- พื้นที่หมู่ 1 ทั้งหมด	
	ชุดที่2	บ่าย	13.00-16.30	2	- พื้นที่หมู่ 5 ทั้งหมด	
	ชุดที่1	เช้า	08.30-12.00	1	- พื้นที่หมู่ 2 จากบ้านนายขริม แก้วแก้ว ตลอดจนถึงหมู่ที่ 7	
อังคาร 31 มี.ค. 69	ชุดที่2	บ่าย	13.00-16.30	2	- พื้นที่หมู่ 2 จากปากทางวัดถ้ำโกบไปบ้านนายขริม แก้วแก้ว ออกไปเส้นทางคลองปราม ถึงสามแยกบ้านครูกบ	
					- พื้นที่หมู่ 7 ทั้งหมด	

หมายเหตุ ผู้ปฏิบัติงาน

ชุดที่1 1)นายธวัชชัย ภักดี
ชุดที่2 1)นายจริกริภ กระจะนี้อย

2)นายวรารุณี บุญมา
2)นายจักรภัทร พรหมศรีราช

แผนปฏิบัติงานการเก็บ ขน และกำจัด สิ่งปฏิกูลและมูลฝอย ตำบลหน้าเขา

ประจำเดือน เมษายน 2569

วัน/เดือน/ปี	ผู้ปฏิบัติงาน	เวลาปฏิบัติงาน		ลำดับของเส้นทาง	รายละเอียดสถานที่ปฏิบัติงาน	หมายเหตุ
		ช่วงเวลา	เวลา			
จันทร์ 6 เม.ย. 69	ชุดที่1	เช้า	08.30-12.00	1	- พื้นที่หมู่ 1 ทั้งหมด	วันนักขัตฤกษ์
	ชุดที่2	บ่าย	13.00-16.30	2	- พื้นที่หมู่ 5 ทั้งหมด	
	ชุดที่1	เช้า	08.30-12.00	1	- พื้นที่หมู่ 2 จากบ้านนายขริม แก้วแก้ว ตลอดจนถึงหมู่ที่ 7	
อังคาร 7 เม.ย. 69	ชุดที่2	บ่าย	13.00-16.30	2	- พื้นที่หมู่ 2 จากปากทางวัดถ้ำโกบไปบ้านนายขริม แก้วแก้ว ออกไปเส้นทางคลองปราย ถึงสามแยกบ้านครูกบ	
	ชุดที่1	เช้า	08.30-12.00	1	- พื้นที่หมู่ 7 ทั้งหมด	
พุธ 8 เม.ย. 69	ชุดที่1	เช้า	08.30-12.00	1	- พื้นที่หมู่ 3 จากเขื่อนวนไพบูลย์เข้าซอยสง.สุคนธ์ออกเส้นทางสะพานทองฝักกูด	
	ชุดที่2	บ่าย	13.00-16.30	2	- พื้นที่หมู่ 3 เข้าทางซอยโรงโม่หิน ออกสามแยกบ่อซ้าง(อภรณ์นิมิต)	
พฤหัสบดี 9 เม.ย. 69	ชุดที่1	เช้า	08.30-12.00	1	- พื้นที่หมู่ 4 ลานช่วยเหลือบำรุงป่าล้ม ตลอดจนถึงบ้านนายเรวัฒน์ เลยทางเข้าวัดน้ำรอบ	
	ชุดที่2	บ่าย	13.00-16.30	2	- พื้นที่หมู่ 4 จากสามแยกวัดน้ำรอบไปเสนอรักษ์เขาแก้ว	
ศุกร์ 10 เม.ย. 69	ชุดที่1	เช้า	08.30-12.00	1	- พื้นที่หมู่ 6 สามแยกโรงเรียนบ้านห้วยน้ำแก้ว ไปทางอนุทยานเขาพนม	
	ชุดที่2	บ่าย	13.00-16.30	2	- สามแยกโรงเรียนบ้านห้วยน้ำแก้ว ไปออกเส้นทางอนุรักษ์เขาแก้ว ตลอดเส้นทาง	
	ชุดที่1	เช้า	08.30-12.00	1	- พื้นที่หมู่ 6 จากโรงเรียนบ้านห้วยน้ำแก้ว ไปตามเส้นทางบ้านบังริต ถึงสายแยกโรงโม่หิน	
	ชุดที่2	บ่าย	13.00-16.30	2		

หมายเหตุ ผู้ปฏิบัติงาน

ชุดที่1 1)นายธวัชชัย ภัคดี

2)นายวราวุฒิ บุญมา

ชุดที่2 1)นายจักริก กระบี่น้อย

2)นายจักรภัทร พรหมศรีศรีชาย

แผนปฏิบัติงานการเก็บ ขน และกำจัด สิ่งปฏิกูลและมูลฝอย ตำบลหน้าเขา

ประจำเดือน เมษายน 2569

วัน/เดือน/ปี	ผู้ปฏิบัติงาน	เวลาปฏิบัติงาน		ลำดับของเส้นทาง	รายละเอียดสถานที่ปฏิบัติงาน	หมายเหตุ
		ช่วงเวลา	เวลา			
จันทร์ 13 เม.ย. 69	ชุดที่1	เช้า	08.30-12.00	1	- พื้นที่หมู่ 1 ทั้งหมด	วันนักขัตฤกษ์
	ชุดที่2	บ่าย	13.00-16.30	2	- พื้นที่หมู่ 5 ทั้งหมด	
อังคาร 14 เม.ย. 69	ชุดที่1	เช้า	08.30-12.00	1	- พื้นที่หมู่ 2 จากบ้านนายขริม แก้วแก้ว ตลอดจนถึงหมู่ที่ 7	วันนักขัตฤกษ์
	ชุดที่2	บ่าย	13.00-16.30	2	- พื้นที่หมู่ 2 จากปากทางวัดถ้ำโกปไปบ้านนายขริม แก้วแก้ว ออกไปเส้นทางคลองปราม ถึงสามแยกบ้านคูกรุก	
พุธ 15 เม.ย. 69	ชุดที่1	เช้า	08.30-12.00	1	- พื้นที่หมู่ 3 จากเซเวนไปวัดถ้ำเขาหินเข้าขอยสจ.สุคนธ์ออกเส้นทางสะพานทองฝักกูด	วันนักขัตฤกษ์
	ชุดที่2	บ่าย	13.00-16.30	2	- พื้นที่หมู่ 3 เข้าทางขอยโรงโม่หิน ออกสามแยกบ่อช้าง(อภรณ์นิมมาร์ท)	
พฤหัสบดี 16 เม.ย. 69	ชุดที่1	เช้า	08.30-12.00	1	- พื้นที่หมู่ 4 ลานเทพย์บำรุงปาล์ม ตลอดจนถึงบ้านนายเร็ววัฒน์ เลี้ยวทางเข้าวัดน้ำรอบ	
	ชุดที่2	บ่าย	13.00-16.30	2	- พื้นที่หมู่ 4 จากสามแยกวัดน้ำรอบไปเส้นอนุรักษ์เขาแก้ว	
ศุกร์ 17 เม.ย. 69	ชุดที่1	เช้า	08.30-12.00	1	- สามแยกโรงเรียนบ้านห้วยน้ำแก้ว ไปออกเส้นทางอนุรักษ์เขาแก้ว	
	ชุดที่2	บ่าย	13.00-16.30	2	- พื้นที่หมู่ 6 สามแยกโรงเรียนบ้านห้วยน้ำแก้ว ไปทางอุททยานเขาพนม	

หมายเหตุ ผู้ปฏิบัติงาน

ชุดที่1 1)นายรัชชัย ภัคดี

2)นายวารุณี บุญมา

ชุดที่2 1)นายจารึก กระษะบิ๋นอย

2)นายจักรภัทร พราหม์ศรีธชา

แผนปฏิบัติงานการเก็บ ขน และกำจัด สิ่งปฏิกูลและมูลฝอย ตำบลหน้าเขา
ประจำเดือน เมษายน 2569

วัน/เดือน/ปี	ผู้ปฏิบัติงาน	เวลาปฏิบัติงาน		ลำดับของเส้นทาง	รายละเอียดสถานที่ปฏิบัติงาน	หมายเหตุ
		ช่วงเวลา	เวลา			
จันทร์ 20 เม.ย. 69	ชุดที่1	เช้า	08.30-12.00	1	- พื้นที่หมู่ 1 ทั้งหมด	
	ชุดที่2	บ่าย	13.00-16.30	2	- พื้นที่หมู่ 5 ทั้งหมด	
	ชุดที่1	เช้า	08.30-12.00	1	- พื้นที่หมู่ 2 จากบ้านนายขริม แก้วแก้ว ตลอดจนถึงหมู่ที่ 7 - พื้นที่หมู่ 2 จากปากทางวัดถ้ำโกบไปบ้านนายขริม แก้วแก้ว ออกไปเส้นทางคดองปราม ถึงสามแยกบ้านครูกบ	
อังคาร 21 เม.ย. 69	ชุดที่2	บ่าย	13.00-16.30	2	- พื้นที่หมู่ 7 ทั้งหมด	
	ชุดที่1	เช้า	08.30-12.00	1	- พื้นที่หมู่ 3 จากเช่นเวโนไปวัดถ้ำเขาเตินเข้าซอยสง.สุคนธ์ออกเส้นทางสะพานทอนผกุกุด	
พุธ 22 เม.ย. 69	ชุดที่2	บ่าย	13.00-16.30	2	- พื้นที่หมู่ 3 เข้าทางซอยโรงโม่หิน ออกสามแยกบ่อช้าง(อาคารนิมิมาร์ท)	
	ชุดที่1	เช้า	08.30-12.00	1	- พื้นที่หมู่ 4 ลานแพช่วยบำรุงปล่ม ตลอดจนถึงบ้านนายเรวัฒน์ เลยทางเข้าวัดนารอบ	
พฤหัส 23 เม.ย. 69	ชุดที่2	บ่าย	13.00-16.30	2	- พื้นที่หมู่ 4 จากสามแยกวัดนารอบไปเสนอนุรักษ์เขาแก้ว	
	ชุดที่1	เช้า	08.30-12.00	1	- พื้นที่หมู่ 8 ทั้งหมด	
ศุกร์ 24 เม.ย. 69	ชุดที่2	บ่าย	13.00-16.30	2	- พื้นที่หมู่ 6 สามแยกโรงเรียนบ้านห้วยน้ำแก้ว ไปทางอนุทยานเขาพนม	
	ชุดที่1	เช้า	08.30-12.00	1	- สามแยกโรงเรียนบ้านห้วยน้ำแก้ว ไปออกเส้นทางอนุรักษ์เขาแก้ว ตลอดเส้นทาง	
เสาร์ 25 เม.ย. 69	ชุดที่2	บ่าย	13.00-16.30	2	- พื้นที่หมู่ 6 จากโรงเรียนบ้านห้วยน้ำแก้ว ไปตามเส้นทางบ้านบังริต ถึงสายแยกโรงโม่หิน	
	ชุดที่1	เช้า	08.30-12.00	1		

หมายเหตุ ผู้ปฏิบัติงาน ชุดที่1 1)นายชวิชัย ภัคดี
ชุดที่2 1)นายจรีกริภ กระจะบีน้อย

2)นายวารานุฒิ บุญมา
2)นายจักรภัทร พราหมศิริชยา

แผนปฏิบัติงานการเก็บ ขน และกำจัด สิ่งปฏิกูลและมูลฝอย ตำบลหน้าเขา

ประจำเดือน เมษายน 2569

วัน/เดือน/ปี	ผู้ปฏิบัติงาน	เวลาปฏิบัติงาน		ลำดับของเส้นทาง	รายละเอียดสถานที่ปฏิบัติงาน	หมายเหตุ
		ช่วงเวลา	เวลา			
จันทร์ 27 เม.ย. 69	ชุดที่1	เช้า	08.30-12.00	1	- พื้นที่หมู่ 1 ทั้งหมด	
	ชุดที่2	บ่าย	13.00-16.30	2	- พื้นที่หมู่ 5 ทั้งหมด	
อังคาร 28 เม.ย. 69	ชุดที่1	เช้า	08.30-12.00	1	- พื้นที่หมู่ 2 จากบ้านนายขริม แก้วแก้ว ตลอดจนถึงหมู่ที่ 7	
	ชุดที่2	บ่าย	13.00-16.30	2	- พื้นที่หมู่ 2 จากปากทางวัดถ้ำโกโก้ไปบ้านนายขริม แก้วแก้ว ออกไปเส้นทางคลองปราม ถึงสามแยกบ้านครุภัก	
พุธ 29 เม.ย. 69	ชุดที่1	เช้า	08.30-12.00	1	- พื้นที่หมู่ 7 ทั้งหมด	
	ชุดที่2	บ่าย	13.00-16.30	2	- พื้นที่หมู่ 3 จากเซเวนไปวัดถ้ำเขาหิน เข้าซอยสง.สุคนธ์ออกเส้นทางสะพานทองฝักกูด	
พฤหัสบดี 30 เม.ย. 69	ชุดที่1	เช้า	08.30-12.00	1	- พื้นที่หมู่ 4 จากสามแยกวัดน้ำรอบ ไปเส้นทางเข้า	
	ชุดที่2	บ่าย	13.00-16.30	2	- พื้นที่หมู่ 3 เข้าทางซอยโรงไม้หิน ออกสามแยกบ่อซ่าง(อาคารฉิมนิมาร์ท)	
	ชุดที่1	เช้า	08.30-12.00	1	- พื้นที่หมู่ 4 ลานหน่วยบำรุงป่าล้ม ตลอดจนถึงบ้านนายเรวัฒน์ เลยทางเข้า	
	ชุดที่2	บ่าย	13.00-16.30	2	- พื้นที่หมู่ 4 จากสามแยกวัดน้ำรอบไปเส้นทางนุรักษ์เขาแก้ว	

หมายเหตุ ผู้ปฏิบัติงาน

- ชุดที่1 1)นายทวีชัย ภัคดี
ชุดที่2 1)นายจารึก กระบี่น้อย
- 2)นายวราวุฒิ บุญมา
2)นายจักรภัทร พราหมศิริชยา

แผนปฏิบัติงานการเก็บ ขน และกำจัด สิ่งปฏิกูลและมูลฝอย ตำบลหน้าเขา

ประจำเดือน พฤษภาคม 2569

วัน/เดือน/ปี	ผู้ปฏิบัติงาน	เวลาปฏิบัติงาน		ลำดับของเส้นทาง	รายละเอียดสถานที่ปฏิบัติงาน	หมายเหตุ
		ช่วงเวลา	เวลา			
จันทร์ 4 พ.ค. 69	ชุดที่1	เช้า	08.30-12.00	1	- พื้นที่หมู่ 1 ทั้งหมด	วันนักขัตฤกษ์
	ชุดที่2	บ่าย	13.00-16.30	2	- พื้นที่หมู่ 5 ทั้งหมด	
	ชุดที่1	เช้า	08.30-12.00	1	- พื้นที่หมู่ 2 จากบ้านนายขริม แก้วแก้ว ตลอดจนถึงหมู่ที่ 7 - พื้นที่หมู่ 2 จากปากทางวัดถ้ำโกบไปบ้านนายขริม แก้วแก้ว ออกไปเส้นทาง คลองปราม ถึงสามแยกบ้านครูกบ	
อังคาร 5 พ.ค. 69	ชุดที่2	บ่าย	13.00-16.30	2	- พื้นที่หมู่ 7 ทั้งหมด	
	ชุดที่1	เช้า	08.30-12.00	1	- พื้นที่หมู่ 3 จากเช่นเว่นไปวัดถ้ำเขาหินเข้าซอยสง.สุคนธ์ออกเส้นทางสะพาน ทอนฝักกูด	
พุธ 6 พ.ค. 69	ชุดที่2	บ่าย	13.00-16.30	2	- พื้นที่หมู่ 3 เข้าทางซอยโรงโม่หิน ออกสามแยกบ่อซัง(อาภรณ์นิมมาร์ท)	
	ชุดที่1	เช้า	08.30-12.00	1	- พื้นที่หมู่ 4 ลานเทพช่วยบำรุงปาล์ม ตลอดจนถึงบ้านนายเรวัตน์ เลยทางเข้า วัดน้ำรอบ	
พฤหัสบดี 7 พ.ค. 69	ชุดที่2	บ่าย	13.00-16.30	2	- พื้นที่หมู่ 4 จากสามแยกวัดน้ำรอบไปเส้นอนุรักษ์เขาแก้ว	
	ชุดที่1	เช้า	08.30-12.00	1	- พื้นที่หมู่ 8 ทั้งหมด	
ศุกร์ 8 พ.ค. 69	ชุดที่2	บ่าย	13.00-16.30	2	- สามแยกโรงเรียนบ้านห้วยน้ำแก้ว ไปทางอนุทยานเขาพนม	
	ชุดที่1	เช้า	08.30-12.00	1	- สามแยกโรงเรียนบ้านห้วยน้ำแก้ว ไปออกเส้นทางอนุรักษ์เขาแก้ว ตลอด - พื้นที่หมู่ 6 จากโรงเรียนบ้านห้วยน้ำแก้ว ไปตามเส้นทางบ้านบังริต ถึงสาย แยกโรงโม่หิน	

หมายเหตุ ผู้ปฏิบัติงาน ชุดที่1 1)นายรัชชัช ภัคดี 2)นายวรารัฐ นุญมา
ชุดที่2 1)นายธีรภัทร พราหมณ์ศรีชา

แผนปฏิบัติงานการเก็บ ขน และกำจัด สิ่งปฏิกูลและมูลฝอย ตำบลหน้าเขา

ประจำเดือน พฤษภาคม 2569

วัน/เดือน/ปี	ผู้ปฏิบัติงาน	เวลาปฏิบัติงาน		ลำดับของเส้นทาง	รายละเอียดสถานที่ปฏิบัติงาน	หมายเหตุ
		ช่วงเวลา	เวลา			
จันทร์ 11 พ.ค. 69	ชุดที่1	เช้า	08.30-12.00	1	- พื้นที่หมู่ 1 ทั้งหมด	
	ชุดที่2	บ่าย	13.00-16.30	2	- พื้นที่หมู่ 5 ทั้งหมด	
	ชุดที่1	เช้า	08.30-12.00	1	- พื้นที่หมู่ 2 จากบ้านนายขริม แก้วแก้ว ตลอดจนถึงหมู่ที่ 7	
อังคาร 12 พ.ค. 69	ชุดที่2	บ่าย	13.00-16.30	2	- พื้นที่หมู่ 2 จากปากทางวัดถ้ำโกบไปบ้านนายขริม แก้วแก้ว ออกไปเส้นทางคลองปราม ถึงสามแยกบ้านครูกบ	
	ชุดที่1	เช้า	08.30-12.00	1	- พื้นที่หมู่ 7 ทั้งหมด	
พุธ 13 พ.ค. 69	ชุดที่1	เช้า	08.30-12.00	1	- พื้นที่หมู่ 3 จากเช่นวนไปวัดถ้ำเขาหินเข้าซอยสง.สุคนธ์ออกเส้นทางสะพานทองผั๊กกุด	
	ชุดที่2	บ่าย	13.00-16.30	2	- พื้นที่หมู่ 3 เข้าทางซอยโรงไม้หิน ออกสามแยกบ่อช้าง(อาภรณ์นิมารีท)	
	ชุดที่1	เช้า	08.30-12.00	1	- พื้นที่หมู่ 4 ลานแพช่วยบำรุงปาล์ม ตลอดจนถึงบ้านนายเรวัฒน์ เลยทางเข้าวัดนารอบ	
พฤหัสบดี 14 พ.ค. 69	ชุดที่2	บ่าย	13.00-16.30	2	- พื้นที่หมู่ 4 จากสามแยกวัดนารอบไปเสนอรักษ์เขาแก้ว	
	ชุดที่1	เช้า	08.30-12.00	1	- พื้นที่หมู่ 8 ทั้งหมด	
ศุกร์ 15 พ.ค. 69	ชุดที่1	เช้า	08.30-12.00	1	- พื้นที่หมู่ 6 สามแยกโรงเรียนบ้านหัวน้ำแก้ว ไปทางอนุทยานเขาพนม	
	ชุดที่2	บ่าย	13.00-16.30	2	- สามแยกโรงเรียนบ้านหัวน้ำแก้ว ไปออกเส้นทางอนุรักษ์เขาแก้ว ตลอด	
					- พื้นที่หมู่ 6 จากโรงเรียนบ้านหัวน้ำแก้ว ไปตามเส้นทางบ้านบังรีด ถึงสายแยกโรงไม้หิน	

หมายเหตุ ผู้ปฏิบัติงาน ชุดที่1 1)นายธวัชชัย ภัคดี 2)นายวาราวุฒิ บุญมา
ชุดที่2 1)นายจารึก กระบี่น้อย 2)นายจักรภัทร พรหมศรีรักษา

แผนปฏิบัติงานการเก็บ ขน และกำจัด สิ่งปฏิกูลและมูลฝอย ตำบลหน้าเขา

ประจำเดือน พฤษภาคม 2569

วัน/เดือน/ปี	ผู้ปฏิบัติงาน	เวลาปฏิบัติงาน		ลำดับของเส้นทาง	รายละเอียดสถานที่ปฏิบัติงาน	หมายเหตุ
		ช่วงเวลา	เวลา			
จันทร์ 18 พ.ค. 69	ชุดที่1	เช้า	08.30-12.00	1	- พื้นที่หมู่ 1 ทั้งหมด	
	ชุดที่2	บ่าย	13.00-16.30	2	- พื้นที่หมู่ 5 ทั้งหมด	
	ชุดที่1	เช้า	08.30-12.00	1	- พื้นที่หมู่ 2 จากบ้านนายขริม แก้วแก้ว ตลอดจนถึงหมู่ที่ 7	
อังคาร 19 พ.ค. 69	ชุดที่2	บ่าย	13.00-16.30	2	- พื้นที่หมู่ 2 จากปากทางวัดถ้ำโกบไปบ้านนายขริม แก้วแก้ว ออกไปเส้นทางคลองปราม ถึงสามแยกบ้านครูกบ	
	ชุดที่1	เช้า	08.30-12.00	1	- พื้นที่หมู่ 7 ทั้งหมด	
พุธ 20 พ.ค. 69	ชุดที่1	เช้า	08.30-12.00	1	- พื้นที่หมู่ 3 จากเช่นเวโนไปวัดถ้ำเขาหินเข้าซอยสง.สุคนธ์ออกเส้นทางสะพานทองฝักกุด	
	ชุดที่2	บ่าย	13.00-16.30	2	- พื้นที่หมู่ 3 เข้าทางซอยโรงไม้หิน ออกสามแยกบ่อช้าง(อาภรณ์นิมารีต)	
พฤหัสบดี 21 พ.ค. 69	ชุดที่1	เช้า	08.30-12.00	1	- พื้นที่หมู่ 4 ลานเทพช่วยบำรุงปาล์ม ตลอดจนถึงบ้านนายเรวัตน์ เลยทางเข้าวัดน้ำรอบ	
	ชุดที่2	บ่าย	13.00-16.30	2	- พื้นที่หมู่ 4 จากสามแยกวัดน้ำรอบไปเสนอนรุักษ์เขาแก้ว	
ศุกร์ 22 พ.ค. 69	ชุดที่1	เช้า	08.30-12.00	1	- พื้นที่หมู่ 6 สามแยกโรงเรียนบ้านหัวน้ำแก้ว ไปทางอุททยานเขาพนม	
	ชุดที่2	บ่าย	13.00-16.30	2	- สามแยกโรงเรียนบ้านหัวน้ำแก้ว ไปออกเส้นทางอนุรักษ์เขาแก้ว ตลอด	

หมายเหตุ ผู้ปฏิบัติงาน ชุดที่ 1) นายวิทชัย ภัคดี 2) นายวรวิภา บุญมา
ชุดที่ 2) นายจักรภัทร พรหมศรีชยา

แผนปฏิบัติการเก็บ ขน และกำจัด สิ่งปฏิกูลและมูลฝอย ตำบลหน้าเขา

ประจำเดือน พฤษภาคม 2569

วัน/เดือน/ปี	ผู้ปฏิบัติงาน	เวลาปฏิบัติงาน		ลำดับของเส้นทาง	รายละเอียดสถานที่ปฏิบัติงาน	หมายเหตุ
		ช่วงเวลา	เวลา			
จันทร์ 25 พ.ค. 69	ชุดที่1	เช้า	08.30-12.00	1	- พื้นที่หมู่ 1 ทั้งหมด	
	ชุดที่2	บ่าย	13.00-16.30	2	- พื้นที่หมู่ 5 ทั้งหมด	
	ชุดที่1	เช้า	08.30-12.00	1	- พื้นที่หมู่ 2 จากบ้านนายซิม แก้วแก้ว ตลอดจนถึงหมู่ที่ 7	
อังคาร 26 พ.ค. 69	ชุดที่2	บ่าย	13.00-16.30	2	- พื้นที่หมู่ 2 จากปากทางวัดถ้ำโกบไปบ้านนายซิม แก้วแก้ว ออกไปเส้นทางคลองปราม ถึงสามแยกบ้านครูกบ	
	ชุดที่1	เช้า	08.30-12.00	1	- พื้นที่หมู่ 7 ทั้งหมด	
พุธ 27 พ.ค. 69	ชุดที่1	เช้า	08.30-12.00	1	- พื้นที่หมู่ 3 จากเช่นวนไปวัดถ้ำเขาหินเข้าซอยสง.สุคนธ์ออกเส้นทางสะพานทองฝักกุด	
	ชุดที่2	บ่าย	13.00-16.30	2	- พื้นที่หมู่ 3 เข้าทางซอยโรงโม่หิน ออกสามแยกบ่อช้าง(อาภรณ์นิมมารัต)	
พฤหัสบดี 28 พ.ค. 69	ชุดที่1	เช้า	08.30-12.00	1	- พื้นที่หมู่ 4 ลานเทพช่วยบำรุงปาล์ม ตลอดจนถึงบ้านนายเรวัฒน์ เลยทางเข้าวัดน้ำรอบ	
	ชุดที่2	บ่าย	13.00-16.30	2	- พื้นที่หมู่ 4 จากสามแยกวัดน้ำรอบไปเส้นอนุรักษ์เขาแก้ว	
	ชุดที่1	เช้า	08.30-12.00	1	- พื้นที่หมู่ 8 ทั้งหมด	
ศุกร์ 29 พ.ค. 69	ชุดที่1	เช้า	08.30-12.00	1	- พื้นที่หมู่ 6 สามแยกโรงเรียนบ้านห้วยน้ำแก้ว ไปทางอนุทยานเขาพนม	
	ชุดที่2	บ่าย	13.00-16.30	2	- สามแยกโรงเรียนบ้านห้วยน้ำแก้ว ไปออกเส้นทางอนุรักษ์เขาแก้ว ตลอดพื้นที่หมู่ 6 จากโรงเรียนบ้านห้วยน้ำแก้ว ไปตามเส้นทางบ้านบั้งรีด ถึงสายแยกโรงโม่หิน	

หมายเหตุ ผู้ปฏิบัติงาน

ชุดที่1 1)นายชัชชัย ภัคดี

ชุดที่2 1)นายจักริก กระะบีน้อย

2)นายราวุฒิ บุญมา

2)นายจักรภัทร พราหมศรีธชา

แผนปฏิบัติงานการเก็บ ขน และกำจัด สิ่งปฏิกูลและมูลฝอย ตำบลหน้าเขา

ประจำเดือน มิถุนายน 2569

วัน/เดือน/ปี	ผู้ปฏิบัติงาน	เวลาปฏิบัติงาน		ลำดับของเส้นทาง	รายละเอียดสถานที่ปฏิบัติงาน	หมายเหตุ
		ช่วงเวลา	เวลา			
จันทร์ 1 มิ.ย. 69	ชุดที่1	เช้า	08.30-12.00	1	- พื้นที่หมู่ 1 ทั้งหมด	วันนักขัตฤกษ์
	ชุดที่2	บ่าย	13.00-16.30	2	- พื้นที่หมู่ 5 ทั้งหมด	
	ชุดที่1	เช้า	08.30-12.00	1	- พื้นที่หมู่ 2 จากบ้านนายขริม แก้วแก้ว ตลอดจนถึงหมู่ที่ 7	
อังคาร 2 มิ.ย. 69	ชุดที่2	บ่าย	13.00-16.30	2	- พื้นที่หมู่ 2 จากปากทางวัดถ้ำโกปไปบ้านนายขริม แก้วแก้ว ออกไปเส้นทางคลองปราม ถึงสามแยกบ้านครูกบ	
	ชุดที่1	เช้า	08.30-12.00	1	- พื้นที่หมู่ 7 ทั้งหมด	
พุธ 3 มิ.ย. 69	ชุดที่1	เช้า	08.30-12.00	1	- พื้นที่หมู่ 3 จากเช่นแวนไปวัดถ้ำเขาหินเข้าซอยสจ.สุคนธ์ออกเส้นทางสะพานทองฝักกูด	
	ชุดที่2	บ่าย	13.00-16.30	2	- พื้นที่หมู่ 3 เข้าทางซอยโรมังหิน ออกสามแยกบ่อช้าง(อาคารณิรมินมาร์ท)	
พฤหัสบดี 4 มิ.ย. 69	ชุดที่1	เช้า	08.30-12.00	1	- พื้นที่หมู่ 4 ลานช่วยเหลือบำรุงป่าล้ม ตลอดจนถึงบ้านนายเร็วฉน์ เลยทางเข้าวัดน้ำรอบ	
	ชุดที่2	บ่าย	13.00-16.30	2	- พื้นที่หมู่ 4 จากสามแยกวัดน้ำรอบไปเส้นอนุรักษ์เขาแก้ว	
ศุกร์ 5 มิ.ย. 69	ชุดที่1	เช้า	08.30-12.00	1	- พื้นที่หมู่ 6 สามแยกโรงเรียนบ้านหัวน้ำแก้ว ไปทางอุนทยานเขาพนม	
	ชุดที่2	บ่าย	13.00-16.30	2	- พื้นที่หมู่ 8 ทั้งหมด	
เสาร์ 6 มิ.ย. 69	ชุดที่1	เช้า	08.30-12.00	1	- สามแยกโรงเรียนบ้านหัวน้ำแก้ว ไปออกเส้นทางอนุรักษ์เขาแก้ว ตลอดเส้นทาง	
	ชุดที่2	บ่าย	13.00-16.30	2	- พื้นที่หมู่ 6 จากโรงเรียนบ้านหัวน้ำแก้ว ไปตามเส้นทางบ้านบังริต ถึงสายแยกโรงไม้หิน	

หมายเหตุ ผู้ปฏิบัติงาน

ชุดที่1 1)นายวิชชัย ภัคดี

ชุดที่2 1)นายจริกร กระบี่น้อย

2)นายวรวิฑู บุญมา

2)นายจักรภัทร พราหม์ศรีชยา

แผนปฏิบัติการเก็บ ขน และกำจัด สิ่งปฏิกูลและมูลฝอย ตำบลหน้าเขา

ประจำเดือน มิถุนายน 2569

วัน/เดือน/ปี	ผู้ปฏิบัติงาน	เวลาปฏิบัติงาน		ลำดับของเส้นทาง	รายละเอียดสถานที่ปฏิบัติงาน	หมายเหตุ
		ช่วงเวลา	เวลา			
จันทร์ 8 มิ.ย. 69	ชุดที่ 1	เช้า	08.30-12.00	1	- พื้นที่หมู่ 1 ทั้งหมด	
	ชุดที่ 2	บ่าย	13.00-16.30	2	- พื้นที่หมู่ 5 ทั้งหมด	
อังคาร 9 มิ.ย. 69	ชุดที่ 1	เช้า	08.30-12.00	1	- พื้นที่หมู่ 2 จากบ้านนายขริม แก้วแก้ว ตลอดจนถึงหมู่ที่ 7	
	ชุดที่ 2	บ่าย	13.00-16.30	2	- พื้นที่หมู่ 2 จากปากทางวัดถ้ำโกปไปบ้านนายขริม แก้วแก้ว ออกไปเส้นทางคลองปราม ถึงสามแยกบ้านครูกับ	
พุธ 10 มิ.ย. 69	ชุดที่ 1	เช้า	08.30-12.00	1	- พื้นที่หมู่ 7 ทั้งหมด	
	ชุดที่ 2	บ่าย	13.00-16.30	2	- พื้นที่หมู่ 3 จากเขนเวนไปวัดถ้ำเขาหินเข้าซอยสจ.สุคนธ์ออกเส้นทางสะพานทองฝักกูด	
พฤหัสบดี 11 มิ.ย. 69	ชุดที่ 1	เช้า	08.30-12.00	1	- พื้นที่หมู่ 3 เข้าทางซอยโรงโม่หิน ออกสามแยกบ่อช้าง(อาคารณิรมินมาร์ท)	
	ชุดที่ 2	บ่าย	13.00-16.30	2	- พื้นที่หมู่ 4 ลานช่วยเหลือบำรุงปาล์ม ตลอดจนถึงบ้านนายเร็วฉัน เลยทางเข้าวัดน้ำรอบ	
ศุกร์ 12 มิ.ย. 69	ชุดที่ 1	เช้า	08.30-12.00	1	- พื้นที่หมู่ 4 จากสามแยกวัดน้ำรอบไปเส้นอนุรักษ์เขาแก้ว	
	ชุดที่ 2	บ่าย	13.00-16.30	2	- พื้นที่หมู่ 8 ทั้งหมด	
เสาร์ 13 มิ.ย. 69	ชุดที่ 1	เช้า	08.30-12.00	1	- พื้นที่หมู่ 6 สามแยกโรงเรียนบ้านห้วยน้ำแก้ว ไปทางอนุทยานเขาพนม	
	ชุดที่ 2	บ่าย	13.00-16.30	2	- สามแยกโรงเรียนบ้านห้วยน้ำแก้ว ไปออกเส้นทางอนุรักษ์เขาแก้ว ตลอดเส้นทาง	
อาทิตย์ 14 มิ.ย. 69	ชุดที่ 1	เช้า	08.30-12.00	1	- พื้นที่หมู่ 6 จากโรงเรียนบ้านห้วยน้ำแก้ว ไปตามเส้นทางบ้านบังริต ถึงสาย	
	ชุดที่ 2	บ่าย	13.00-16.30	2	- แยกโรงโม่หิน	

หมายเหตุผู้ปฏิบัติงาน

ชุดที่ 1 1) นายชัชชัย ภัคิต

ชุดที่ 2) นายวรวิชัย บุญมา

๓๑๖ 1) นายจารึก กระณีน้อย

2) นายจักรภัทร พรหมศิริชยา

แผนปฏิบัติงานการเก็บ ขน และกำจัด สิ่งปฏิกูลและมูลฝอย ตำบลหน้าเขา

ประจำเดือน มิถุนายน 2569

วัน/เดือน/ปี	ผู้ปฏิบัติงาน		เวลาปฏิบัติงาน		ลำดับของเส้นทาง	รายละเอียดสถานที่ปฏิบัติงาน	หมายเหตุ
	ชุดที่1	ชุดที่2	ช่วงเวลา	เวลา			
จันทร์ 15 มิ.ย. 69	ชุดที่1		เช้า	08.30-12.00	1	- พื้นที่หมู่ 1 ทั้งหมด	
	ชุดที่2		บ่าย	13.00-16.30	2	- พื้นที่หมู่ 5 ทั้งหมด	
อังคาร 16 มิ.ย. 69	ชุดที่1		เช้า	08.30-12.00	1	- พื้นที่หมู่ 2 จากบ้านนายขริม แก้วแก้ว ตลอดจนถึงหมู่ที่ 7	
	ชุดที่2		บ่าย	13.00-16.30	2	- พื้นที่หมู่ 2 จากปากทางวัดถ้ำโกไปบ้านนายขริม แก้วแก้ว ออกไปเส้นทางคลองปราม ถึงสามแยกบ้านคูกรุบ	
พุธ 17 มิ.ย. 69	ชุดที่1		เช้า	08.30-12.00	1	- พื้นที่หมู่ 7 ทั้งหมด	
	ชุดที่2		บ่าย	13.00-16.30	2	- พื้นที่หมู่ 3 จากเขนเวโนไปวัดถ้ำเขาหินเข้าซอยสลจ.สุคนธ์ออกเส้นทางสะพานทองฝักกูด	
พฤหัสบดี 18 มิ.ย. 69	ชุดที่1		เช้า	08.30-12.00	1	- พื้นที่หมู่ 4 จากสามแยกวัดน้ำรอบไปเส้นทางขอยโรงไม้หิน	
	ชุดที่2		บ่าย	13.00-16.30	2	- พื้นที่หมู่ 3 เข้าทางขอยโรงไม้หิน ออกสามแยกบ่อช้าง(อาภรณ์มินิมาร์ท)	
ศุกร์ 19 มิ.ย. 69	ชุดที่1		เช้า	08.30-12.00	1	- พื้นที่หมู่ 4 ลานเทช่วยบำรุงจปาล์ม ตลอดจนถึงบ้านนายเร็ววัฒน โดยทางเข้าวัดน้ำรอบ	
	ชุดที่2		บ่าย	13.00-16.30	2	- พื้นที่หมู่ 4 จากสามแยกวัดน้ำรอบไปเส้นทางขอยโรงไม้หิน	
	ชุดที่1		เช้า	08.30-12.00	1	- พื้นที่หมู่ 6 สามแยกโรงเรียนบ้านหัวน้ำแก้ว ไปทางอนุรักษ์เขาแก้ว	
	ชุดที่2		บ่าย	13.00-16.30	2	- พื้นที่หมู่ 8 ทั้งหมด	
	ชุดที่1		เช้า	08.30-12.00	1	- พื้นที่หมู่ 6 สามแยกโรงเรียนบ้านหัวน้ำแก้ว ไปออกเส้นทางอนุรักษ์เขาแก้ว ตลอดเส้นทาง	
	ชุดที่2		บ่าย	13.00-16.30	2	- พื้นที่หมู่ 6 จากโรงเรียนบ้านหัวน้ำแก้ว ไปตามเส้นทางบ้านบังริต ถึงสายแยกโรงไม้หิน	

หมายเหตุ ผู้ปฏิบัติงาน

ชุดที่1 1)นายรัชชัย ภัคดี

ชุดที่2 1)นายจารึก กระระบี่น้อย

2)นายวรารุณี บุญมา

2)นายจักรภัทร พรหมศรีรักษา

แผนปฏิบัติงานการเก็บ ขน และกำจัด สิ่งปฏิกูลและมูลฝอย ตำบลหน้าเขา

ประจำเดือน มิถุนายน 2569

วัน/เดือน/ปี	ผู้ปฏิบัติงาน	เวลาปฏิบัติงาน		ลำดับของเส้นทาง	รายละเอียดสถานที่ปฏิบัติงาน	หมายเหตุ
		ช่วงเวลา	เวลา			
จันทร์ 22 มิ.ย. 69	ชุดที่1	เช้า	08.30-12.00	1	- พื้นที่หมู่ 1 ทั้งหมด	
	ชุดที่2	บ่าย	13.00-16.30	2	- พื้นที่หมู่ 5 ทั้งหมด	
	ชุดที่1	เช้า	08.30-12.00	1	- พื้นที่หมู่ 2 จากบ้านนายขริ่ม แก้วแก้ว ตลอดจนถึงหมู่ที่ 7	
อังคาร 23 มิ.ย. 69	ชุดที่2	บ่าย	13.00-16.30	2	- พื้นที่หมู่ 2 จากปากทางวัดถ้ำโกไปบ้านนายขริ่ม แก้วแก้ว ออกไปเส้นทางคลองปราม ถึงสามแยกบ้านครูกูป	
	ชุดที่1	เช้า	08.30-12.00	1	- พื้นที่หมู่ 7 ทั้งหมด	
พุธ 24 มิ.ย. 69	ชุดที่1	เช้า	08.30-12.00	1	- พื้นที่หมู่ 3 จากเช่นแวนไปวัดถ้ำเขาหินเข้าซอยสจ.สุคนธ์ออกเส้นทางสะพานทองฝักกูด	
	ชุดที่2	บ่าย	13.00-16.30	2	- พื้นที่หมู่ 3 เข้าทางซอยโรงเีหม่หิน ออกสามแยกบ่อซ้าง(อาคารณิรมินมาร์ท)	
พฤหัสบดี 25 มิ.ย. 69	ชุดที่1	เช้า	08.30-12.00	1	- พื้นที่หมู่ 4 ลานเทพช่วยบำรุงปาล์ม ตลอดจนถึงบ้านนายเรวีวัฒน์ เลยทางเข้าวัดน้ำรอบ	
	ชุดที่2	บ่าย	13.00-16.30	2	- พื้นที่หมู่ 4 จากสามแยกวัดน้ำรอบไปเส้นอนุรักษ์เขาแก้ว	
ศุกร์ 26 มิ.ย. 69	ชุดที่1	เช้า	08.30-12.00	1	- พื้นที่หมู่ 8 ทั้งหมด	
	ชุดที่2	บ่าย	13.00-16.30	2	- พื้นที่หมู่ 6 สามแยกโรงเรียนบ้านหัวน้ำแก้ว ไปทางอนุทยานเขาพนม	
	ชุดที่1	เช้า	08.30-12.00	1	- สามแยกโรงเรียนบ้านหัวน้ำแก้ว ไปออกเส้นทางอนุรักษ์เขาแก้ว ตลอดเส้นทาง	
	ชุดที่2	บ่าย	13.00-16.30	2	- พื้นที่หมู่ 6 จากโรงเรียนบ้านหัวน้ำแก้ว ไปตามเส้นทางบ้านบึงริด ถึงสายแยกโรงเีหม่หิน	

หมายเหตุ ผู้ปฏิบัติงาน

ชุดที่1 1)นายชัชชัย กักดี

2)นายวารวดี บุญมา

ชุดที่2 1)นายเจริญ กระจับน้อย

2)นายจักรภัทร พราหมศิริราช

**แผนปฏิบัติงานการเก็บ ขน และกำจัด สิ่งปฏิกูลและมูลฝอย ตำบลหน้าเขา
ประจำเดือน มิถุนายน 2569**

วัน/เดือน/ปี	ผู้ปฏิบัติงาน	เวลาปฏิบัติงาน		ระดับของเส้นทาง	รายละเอียดสถานที่ปฏิบัติงาน	หมายเหตุ
		ช่วงเวลา	เวลา			
จันทร์ 29 มิ.ย. 69	ชุดที่1	เช้า	08.30-12.00	1	- พื้นที่หมู่ 1 ทั้งหมด	
	ชุดที่2	บ่าย	13.00-16.30	2	- พื้นที่หมู่ 5 ทั้งหมด	
	ชุดที่1	เช้า	08.30-12.00	1	- พื้นที่หมู่ 2 จากบ้านนายขริม แก้วแก้ว ตลอดจนถึงหมู่ที่ 7	
อังคาร 30 มิ.ย. 69	ชุดที่2	บ่าย	13.00-16.30	2	- พื้นที่หมู่ 2 จากปากทางวัดถ้ำโก่ไปบ้านนายขริม แก้วแก้ว ออกไปเส้นทาง คลองปราม ถึงสามแยกบ้านครูกบ	
					- พื้นที่หมู่ 7 ทั้งหมด	

หมายเหตุผู้ปฏิบัติงาน

ชุดที่1 1)นายธวัชชัย ภัคดี

นายราวุธ บุญมา

ชุดที่2 1)นายจารึก กระบี่น้อย

กรภัทร พรหมศรีชัย

**แผนปฏิบัติงานการเก็บ ขน และกำจัด สิ่งปฏิกูลและมูลฝอย ตำบลหน้าเขา
ประจำเดือน กรกฎาคม 2569**

วัน/เดือน/ปี	ผู้ปฏิบัติงาน	เวลาปฏิบัติงาน		ลำดับของเส้นทาง	รายละเอียดสถานที่ปฏิบัติงาน	หมายเหตุ
		ช่วงเวลา	เวลา			
พุธ 1 ก.ค. 69	ชุดที่1	เช้า	08.30-12.00	1	- พื้นที่หมู่ 3 จากเช่นเว่นไปวัดถ้ำเขาเตินเข้าซอยสง.สุคนธ์ออกเส้นทางสะพานทองผกูด	
	ชุดที่2	บ่าย	13.00-16.30	2	- พื้นที่หมู่ 3 เข้าทางซอยโรงไม้หิน ออกสามแยกบ่อข้าง(อาคารณิรมินมาร์ท)	
	ชุดที่1	เช้า	08.30-12.00	1	- พื้นที่หมู่ 4 ลานหน่วยบำรุงป่าล้ม ตลอดจนถึงบ้านนายเรวัฒน์ โดยทางเข้าวัดน้ำรอบ	
พฤหัสบดี 2 ก.ค. 69	ชุดที่2	บ่าย	13.00-16.30	2	- พื้นที่หมู่ 4 จากสามแยกวัดน้ำรอบไปเสนอนุรักษ์เขาแก้ว	
	ชุดที่1	เช้า	08.30-12.00	1	- พื้นที่หมู่ 6 สามแยกโรงเรียนบ้านห้วยน้ำแก้ว ไปทางอนุทยานเขาพนม	
ศุกร์ 3 ก.ค. 69	ชุดที่1	เช้า	08.30-12.00	1	- สามแยกโรงเรียนบ้านห้วยน้ำแก้ว ไปออกเส้นทางอนุรักษ์เขาแก้ว ตลอด	
	ชุดที่2	บ่าย	13.00-16.30	2	- พื้นที่หมู่ 6 จากโรงเรียนบ้านห้วยน้ำแก้ว ไปตามเส้นทางบ้านบังริต ถึงสายแยกโรงไม้หิน	

หมายเหตุ ผู้ปฏิบัติงาน
 ชุดที่1 1)นายชัชชัย ภัคคีติ 2)นายวรวิฑูฒิ บุญมา
 ชุดที่2 1)นายจักริก กระจะปี่น้อย 2)นายจักรภัทร พรหมศรีชาย

**แผนปฏิบัติงานการเก็บ ขน และกำจัด สิ่งปฏิกูลและมูลฝอย ตำบลหน้าเขา
ประจำเดือน กรกฎาคม 2569**

วัน/เดือน/ปี	ผู้ปฏิบัติงาน	เวลาปฏิบัติงาน		ลำดับของเส้นทาง	รายละเอียดสถานที่ปฏิบัติงาน	หมายเหตุ
		ช่วงเวลา	เวลา			
จันทร์ 6 ก.ค. 69	ชุดที่1	เช้า	08.30-12.00	1	- พื้นที่หมู่ 1 ทั้งหมด	
	ชุดที่2	บ่าย	13.00-16.30	2	- พื้นที่หมู่ 5 ทั้งหมด	
	ชุดที่1	เช้า	08.30-12.00	1	- พื้นที่หมู่ 2 จากบ้านนายขริม แก้วแก้ว ตลอดจนถึงหมู่ที่ 7	
อังคาร 7 ก.ค. 69	ชุดที่2	บ่าย	13.00-16.30	2	- พื้นที่หมู่ 2 จากปากทางวัดถ้ำโกบไปบ้านนายขริม แก้วแก้ว ออกไปเส้นทางคลองปราม ถึงสามแยกบ้านครูกบ	
	ชุดที่1	เช้า	08.30-12.00	1	- พื้นที่หมู่ 7 ทั้งหมด	
พุธ 8 ก.ค. 69	ชุดที่1	เช้า	08.30-12.00	1	- พื้นที่หมู่ 3 จากเข่งเวโนไปวัดถ้ำเขาหินเข้าซอยสง.สุคนธ์ออกเส้นทางสะพานทองฝักกูด	
	ชุดที่2	บ่าย	13.00-16.30	2	- พื้นที่หมู่ 3 เข้าทางซอยโรงไม้หิน ออกสามแยกบ่อช้าง(อาคารณิรมินมาร์ท)	
	ชุดที่1	เช้า	08.30-12.00	1	- พื้นที่หมู่ 4 ลานช่วยเหลือบำรุงปาล์ม ตลอดจนถึงบ้านนายเจริญ เลขทางเข้าวัดนารอบ	
พฤหัสบดี 9 ก.ค. 69	ชุดที่2	บ่าย	13.00-16.30	2	- พื้นที่หมู่ 4 จากสามแยกวัดนารอบไปเส้นอนุรักษ์เขาแก้ว	
	ชุดที่1	เช้า	08.30-12.00	1	- พื้นที่หมู่ 8 ทั้งหมด	
ศุกร์ 10 ก.ค. 69	ชุดที่1	เช้า	08.30-12.00	1	- สามแยกโรงเรียนบ้านหัวน้ำแก้ว ไปทางอนุรักษ์เขาแก้ว	
	ชุดที่2	บ่าย	13.00-16.30	2	- สามแยกโรงเรียนบ้านหัวน้ำแก้ว ไปออกเส้นทางอนุรักษ์เขาแก้ว ตลอด	
	ชุดที่1	เช้า	08.30-12.00	1	- พื้นที่หมู่ 6 จากโรงเรียนบ้านหัวน้ำแก้ว ไปตามเส้นทางบ้านบังริต ถึงสายแยกโรงไม้หิน	

หมายเหตุ ผู้ปฏิบัติงาน

ชุดที่1

1) นายวิชาชัย ภัคดี

2) นายวรารุณี บุญมา

ชุดที่2

1) นายจารึก กระจับป้อย

2) นายจักรภัทร พรหมศรีรักษา

แผนปฏิบัติงานการเก็บ ขน และกำจัด สิ่งปฏิกูลและมูลฝอย ตำบลหน้าเขา

ประจำเดือน กรกฎาคม 2569

วัน/เดือน/ปี	ผู้ปฏิบัติงาน	เวลาปฏิบัติงาน		ลำดับของเส้นทาง	รายละเอียดสถานที่ปฏิบัติงาน	หมายเหตุ
		ช่วงเวลา	เวลา			
จันทร์ 13 ก.ค. 69	ชุดที่1	เช้า	08.30-12.00	1	- พื้นที่หมู่ 1 ทั้งหมด	
	ชุดที่2	บ่าย	13.00-16.30	2	- พื้นที่หมู่ 5 ทั้งหมด	
	ชุดที่1	เช้า	08.30-12.00	1	- พื้นที่หมู่ 2 จากบ้านนายขริม แก้วแก้ว ตลอดจนถึงหมู่ที่ 7	
อังคาร 14 ก.ค. 69	ชุดที่2	บ่าย	13.00-16.30	2	- พื้นที่หมู่ 2 จากปากทางวัดถ้ำโกบไปบ้านนายขริม แก้วแก้ว ออกไปเส้นทางคลองปรางม ถึงสามแยกบ้านครูกบ	
	ชุดที่1	เช้า	08.30-12.00	1	- พื้นที่หมู่ 7 ทั้งหมด	
พุธ 15 ก.ค. 69	ชุดที่1	เช้า	08.30-12.00	1	- พื้นที่หมู่ 3 จากเช่นแวนไปวัดถ้ำเขาหินเข้าซอยสง.สุคนธ์ออกเส้นทางสะพานทองฝักกูด	
	ชุดที่2	บ่าย	13.00-16.30	2	- พื้นที่หมู่ 3 เข้าทางซอยโรจเมทิน ออกสามแยกบ่อช้าง(อาคารนิมิตมาร์ท)	
พฤหัสบดี 16 ก.ค. 69	ชุดที่1	เช้า	08.30-12.00	1	- พื้นที่หมู่ 4 ลานหน่วยบำรุงป่าล้ม ตลอดจนถึงบ้านนายเรวัฒน์ เลยทางเข้าวัดน้ำรอบ	
	ชุดที่2	บ่าย	13.00-16.30	2	- พื้นที่หมู่ 4 จากสามแยกวัดน้ำรอบไปเสนอนุรักษ์เขาแก้ว	
ศุกร์ 17 ก.ค. 69	ชุดที่1	เช้า	08.30-12.00	1	- พื้นที่หมู่ 6 สามแยกโรงเรียนบ้านหัวน้ำแก้ว ไปทางอุทุมพยานเขาพนม	
	ชุดที่2	บ่าย	13.00-16.30	2	- สามแยกโรงเรียนบ้านหัวน้ำแก้ว ไปออกเส้นทางอนุรักษ์เขาแก้ว ตลอด	

หมายเหตุ ผู้ปฏิบัติงาน ชุดที่1 1)นายรัชชัย ภัคดี 2)นายวรวิฐิ บุญมา
ชุดที่2 1)นายจารึก กระบี่น้อย 2)นายจักรภัทร พราหม์ศรีชาข

แผนปฏิบัติงานการเก็บ ขน และกำจัด สิ่งปฏิกูลและมูลฝอย ตำบลหน้าเขา

ประจำเดือน กรกฎาคม 2569

วัน/เดือน/ปี	ผู้ปฏิบัติงาน	เวลาปฏิบัติงาน		ลำดับของเส้นทาง	รายละเอียดสถานที่ปฏิบัติงาน	หมายเหตุ
		ช่วงเวลา	เวลา			
จันทร์ 20 ก.ค. 69	ชุดที่ 1	เช้า	08.30-12.00	1	- พื้นที่หมู่ 1 ทั้งหมด	
	ชุดที่ 2	บ่าย	13.00-16.30	2	- พื้นที่หมู่ 5 ทั้งหมด	
	ชุดที่ 1	เช้า	08.30-12.00	1	- พื้นที่หมู่ 2 จากบ้านนายขริม แก้วแก้ว ตลอดจนถึงหมู่ที่ 7	
อังคาร 21 ก.ค. 69	ชุดที่ 2	บ่าย	13.00-16.30	2	- พื้นที่หมู่ 2 จากปากทางวัดถ้ำโกบไปบ้านนายขริม แก้วแก้ว ออกไปเส้นทางคลองปราม ถึงสามแยกบ้านครูกบ	
	ชุดที่ 1	เช้า	08.30-12.00	1	- พื้นที่หมู่ 7 ทั้งหมด	
พุธ 22 ก.ค. 69	ชุดที่ 1	เช้า	08.30-12.00	1	- พื้นที่หมู่ 3 จากเขนเวนไปวัดถ้ำเขาหินเข้าซอยสง.สุคนธ์ออกเส้นทางสะพานทองผั๊กกูด	
	ชุดที่ 2	บ่าย	13.00-16.30	2	- พื้นที่หมู่ 3 เข้าทางซอยโรจโนรินทร์ ออกสามแยกบ่อซ้าง(อาคารณมินิมาร์ท)	
พฤหัสบดี 23 ก.ค. 69	ชุดที่ 1	เช้า	08.30-12.00	1	- พื้นที่หมู่ 4 ลานช่วยเหลือบำรุงปาล์ม ตลอดจนถึงบ้านนายเรวัตน์ เลยทางเข้าวัดน้ำรอบ	
	ชุดที่ 2	บ่าย	13.00-16.30	2	- พื้นที่หมู่ 4 จากสามแยกวัดน้ำรอบไปเส้นอนุรักษ์เขาแก้ว	
ศุกร์ 24 ก.ค. 69	ชุดที่ 1	เช้า	08.30-12.00	1	- พื้นที่หมู่ 6 สามแยกโรงเรียนบ้านห้วยน้ำแก้ว ไปทางอุโมงค์เขาพนม	
	ชุดที่ 2	บ่าย	13.00-16.30	2	- สามแยกโรงเรียนบ้านห้วยน้ำแก้ว ไปออกเส้นทางอนุรักษ์เขาแก้ว ตลอด	

หมายเหตุ ผู้ปฏิบัติงาน ชุดที่ 1) นายชัชชัย ภักดิ์
ชุดที่ 2) นายจารึก กระบี่น้อย

2) นายวราวุฒิ บุญมา
2) นายจักรภัทร พรหมศรีรักษา

**แผนปฏิบัติงานการเก็บ ขน และกำจัด สิ่งปฏิกูลและมูลฝอย ตำบลหน้าเขา
ประจำเดือน กรกฎาคม 2569**

วัน/เดือน/ปี	ผู้ปฏิบัติงาน	เวลาปฏิบัติงาน		ลำดับของเส้นทาง	รายละเอียดสถานที่ปฏิบัติงาน	หมายเหตุ
		ช่วงเวลา	เวลา			
จันทร์ 27 ก.ค. 69	ชุดที่1	เช้า	08.30-12.00	1	- พื้นที่หมู่ 1 ทั้งหมด	
	ชุดที่2	บ่าย	13.00-16.30	2	- พื้นที่หมู่ 5 ทั้งหมด	
	ชุดที่1	เช้า	08.30-12.00	1	- พื้นที่หมู่ 2 จากบ้านนายขริม แก้วแก้ว ตลอดจนถึงหมู่ที่ 7	
อังคาร 28 ก.ค. 69	ชุดที่2	บ่าย	13.00-16.30	2	- พื้นที่หมู่ 2 จากปากทางวัดถ้ำโกบไปบ้านนายขริม แก้วแก้ว ออกไปเส้นทางคลองปราม ถึงสามแยกบ้านครูกบ	วันนักขัตฤกษ์
	ชุดที่1	เช้า	08.30-12.00	1	- พื้นที่หมู่ 7 ทั้งหมด	
พุธ 29 ก.ค. 69	ชุดที่1	เช้า	08.30-12.00	1	- พื้นที่หมู่ 3 จากเช่นแวนไปวัดถ้ำเขาเดินเข้าซอยสง.สุคนธ์ออกเส้นทางสะพานทอนฝักกุด	วันนักขัตฤกษ์
	ชุดที่2	บ่าย	13.00-16.30	2	- พื้นที่หมู่ 3 เข้าทางซอยโรงไม้หิน ออกสามแยกบ่อข้าง(อาคารณิรมินมาร์ท)	
พฤหัสบดี 30 ก.ค. 69	ชุดที่1	เช้า	08.30-12.00	1	- พื้นที่หมู่ 4 ลานเทพช่วยบำรุงปาล์ม ตลอดจนถึงบ้านนายเรวัตน์ เลยทางเข้าวัดน้ำรอบ	วันนักขัตฤกษ์
	ชุดที่2	บ่าย	13.00-16.30	2	- พื้นที่หมู่ 4 จากสามแยกวัดน้ำรอบไปเส้นอนุรักษ์เขาแก้ว	
ศุกร์ 31 ก.ค. 69	ชุดที่1	เช้า	08.30-12.00	1	- พื้นที่หมู่ 6 สามแยกโรงเรียนบ้านห้วยน้ำแก้ว ไปทางอนุทยานเขาพนม	
	ชุดที่2	บ่าย	13.00-16.30	2	- สามแยกโรงเรียนบ้านห้วยน้ำแก้ว ไปออกเส้นทางอนุรักษ์เขาแก้ว ตลอด	

หมายเหตุ ผู้ปฏิบัติงาน
 ชุดที่1 1)นายรัชชัย ภัคดี
 ชุดที่2 1)นายจารึก กระบี่น้อย
 2)นายวรวิชัย ภูมิมา
 2)นายจักรภัทร พราหมณ์ศรีชาย

แผนปฏิบัติการเก็บ ขน และกำจัด สิ่งปฏิกูลและมูลฝอย ตำบลหน้าเขา

ประจำเดือน สิงหาคม 2569

วัน/เดือน/ปี	ผู้ปฏิบัติงาน	เวลาปฏิบัติงาน		ลำดับของเส้นทาง	รายละเอียดสถานที่ปฏิบัติงาน	หมายเหตุ
		ช่วงเวลา	เวลา			
จันทร์ 3 ส.ค. 69	ชุดที่1	เช้า	08.30-12.00	1	- พื้นที่หมู่ 1 ทั้งหมด	
	ชุดที่2	บ่าย	13.00-16.30	2	- พื้นที่หมู่ 5 ทั้งหมด	
	ชุดที่1	เช้า	08.30-12.00	1	- พื้นที่หมู่ 2 จากบ้านนายขริม แก้วแก้ว ตลอดจนถึงหมู่ที่ 7	
อังคาร 4 ส.ค. 69	ชุดที่2	บ่าย	13.00-16.30	2	- พื้นที่หมู่ 2 จากปากทางวัดถ้ำโกบไปบ้านนายขริม แก้วแก้ว ออกไปเส้นทางคลองปราม ถึงสามแยกบ้านครูกบ	
	ชุดที่1	เช้า	08.30-12.00	1	- พื้นที่หมู่ 7 ทั้งหมด	
พุธ 5 ส.ค. 69	ชุดที่1	เช้า	08.30-12.00	1	- พื้นที่หมู่ 3 จากเช่นวนไปวัดถ้ำเขาเตินเข้าซอยสง.สุคนธ์ออกเส้นทางสะพานทองน้กูกุด	
	ชุดที่2	บ่าย	13.00-16.30	2	- พื้นที่หมู่ 3 เข้าทางซอยโรงไม้หิน ออกสามแยกบ่อช้าง(อาภรณ์นิมิตมาร์ท)	
พฤหัสบดี 6 ส.ค. 69	ชุดที่1	เช้า	08.30-12.00	1	- พื้นที่หมู่ 4 ลานหน่วยบำรุงบาล์ม ตลอดจนถึงบ้านนายเร็วธมน์ เลยทางเข้าวัดนารอบ	
	ชุดที่2	บ่าย	13.00-16.30	2	- พื้นที่หมู่ 4 จากสามแยกวัดน้ำกรอบไปเส้นอนุรักษ์เขาแก้ว	
ศุกร์ 7 ส.ค. 69	ชุดที่1	เช้า	08.30-12.00	1	- พื้นที่หมู่ 6 สามแยกโรงเรียนบ้านหัวน้ำแก้ว ไปทางอนุพยานเขาพนม	
	ชุดที่2	บ่าย	13.00-16.30	2	- พื้นที่หมู่ 8 ทั้งหมด	
เสาร์ 8 ส.ค. 69	ชุดที่1	เช้า	08.30-12.00	1	- สามแยกโรงเรียนบ้านหัวน้ำแก้ว ไปออกเส้นทางอนุรักษ์เขาแก้ว ตลอดเส้นทาง	
	ชุดที่2	บ่าย	13.00-16.30	2	- พื้นที่หมู่ 6 จากโรงเรียนบ้านหัวน้ำแก้ว ไปตามเส้นทางบ้านบึงริด ถึงสายแยกโรงไม้หิน	

หมายเหตุ ผู้ปฏิบัติงาน

ชุดที่1 1)นายชัชชัย ภักดิ์

ชุดที่2 1)นายจารึก กระบี่น้อย

2)นายวารุณี บุญมา

ชุดที่1 1)นายจารึก กระบี่น้อย

ชุดที่2 1)นายจักรภัทร พราหม์ศรีชาย

แผนปฏิบัติการเก็บ ขน และกำจัด สิ่งปฏิกูลและมูลฝอย ตำบลหน้าเขา

ประจำเดือน สิงหาคม 2569

วัน/เดือน/ปี	ผู้ปฏิบัติงาน	เวลาปฏิบัติงาน		ลำดับของเส้นทาง	รายละเอียดสถานที่ปฏิบัติงาน	หมายเหตุ
		ช่วงเวลา	เวลา			
จันทร์ 10 ส.ค. 69	ชุดที่1	เช้า	08.30-12.00	1	- พื้นที่หมู่ 1 ทั้งหมด	
	ชุดที่2	บ่าย	13.00-16.30	2	- พื้นที่หมู่ 5 ทั้งหมด	
	ชุดที่1	เช้า	08.30-12.00	1	- พื้นที่หมู่ 2 จากบ้านนายขริม แก้วแก้ว ตลอดจนถึงหมู่ที่ 7	
อังคาร 11 ส.ค. 69	ชุดที่2	บ่าย	13.00-16.30	2	- พื้นที่หมู่ 2 จากปากทางวัดถ้ำโกบไปบ้านนายขริม แก้วแก้ว ออกไปเส้นทางคลองปราม ถึงสามแยกบ้านคูบก	
	ชุดที่1	เช้า	08.30-12.00	1	- พื้นที่หมู่ 7 ทั้งหมด	
พุธ 12 ส.ค. 69	ชุดที่1	เช้า	08.30-12.00	1	- พื้นที่หมู่ 3 จากเช่นวนไปวัดถ้ำเขาหินเข้าซอยสง.สุคนธ์ออกเส้นทางสะพานทองฝักกูด	วันนักขัตฤกษ์
	ชุดที่2	บ่าย	13.00-16.30	2	- พื้นที่หมู่ 3 เข้าทางซอยโรจไม่หิน ออกสามแยกบ่อช้าง(อาภรณ์นิมารท์)	
พฤหัสบดี 13 ส.ค. 69	ชุดที่1	เช้า	08.30-12.00	1	- พื้นที่หมู่ 4 ลานหน่วยบำรุงป่าล้ม ตลอดจนถึงบ้านนายเรวัฒน์ เลยทางเข้าวัดน้ำรอบ	
	ชุดที่2	บ่าย	13.00-16.30	2	- พื้นที่หมู่ 4 จากสามแยกวัดน้ำรอบไปเส้นทางรุกช้ำแก้ว	
ศุกร์ 14 ส.ค. 69	ชุดที่1	เช้า	08.30-12.00	1	- พื้นที่หมู่ 6 สามแยกโรงเรียนบ้านหัวน้ำแก้ว ไปทางอุททยานเขาพนม	
	ชุดที่2	บ่าย	13.00-16.30	2	- พื้นที่หมู่ 8 ทั้งหมด	
	ชุดที่1	เช้า	08.30-12.00	1	- สามแยกโรงเรียนบ้านหัวน้ำแก้ว ไปออกเส้นทางอนุรักษ์ช้ำแก้ว ตลอดเส้นทาง	
	ชุดที่2	บ่าย	13.00-16.30	2	- พื้นที่หมู่ 6 จากโรงเรียนบ้านหัวน้ำแก้ว ไปตามเส้นทางบ้านบั้งริด ถึงสายแยกโรงไม้หิน	

หมายเหตุ ผู้ปฏิบัติงาน

ชุดที่1 1)นายชัชชัย ภัคคี

2)นายวาราดูมิ บุญมา

ชุดที่2 1)นายจารึก กระจะบีน้อย

2)นายจักรภัทร พราหมศรีธาย

**แผนปฏิบัติการเก็บ ขน และกำจัด สิ่งปฏิกูลและมูลฝอย ตำบลหน้าเขา
ประจำเดือน สิงหาคม 2569**

วัน/เดือน/ปี	ผู้ปฏิบัติงาน	เวลาปฏิบัติงาน		ลำดับของเส้นทาง	รายละเอียดสถานที่ปฏิบัติงาน	หมายเหตุ
		ช่วงเวลา	เวลา			
จันทร์ 17 ส.ค. 69	ชุดที่1	เช้า	08.30-12.00	1	- พื้นที่หมู่ 1 ทั้งหมด	
	ชุดที่2	บ่าย	13.00-16.30	2	- พื้นที่หมู่ 5 ทั้งหมด	
	ชุดที่1	เช้า	08.30-12.00	1	- พื้นที่หมู่ 2 จากบ้านนายขริม แก้วแก้ว ตลอดจนถึงหมู่ที่ 7	
อังคาร 18 ส.ค. 69	ชุดที่2	บ่าย	13.00-16.30	2	- พื้นที่หมู่ 2 จากปากทางวัดถ้ำโกบไปบ้านนายขริม แก้วแก้ว ออกไปเส้นทางคลองปราม ถึงสามแยกบ้านครูกบ	
	ชุดที่1	เช้า	08.30-12.00	1	- พื้นที่หมู่ 7 ทั้งหมด	
พุธ 19 ส.ค. 69	ชุดที่1	เช้า	08.30-12.00	1	- พื้นที่หมู่ 3 จากเซเวนไปวัดถ้ำเขาหินเข้าซอยสง.สุคนธ์ออกเส้นทางสะพานทอนฝักกุด	
	ชุดที่2	บ่าย	13.00-16.30	2	- พื้นที่หมู่ 3 เข้าทางซอยโรงโม่หิน ออกสามแยกบ่อช้าง(อภรณ์นิมมาร์ท)	
พฤหัสบดี 20 ส.ค. 69	ชุดที่1	เช้า	08.30-12.00	1	- พื้นที่หมู่ 4 ลานเทพช่วยบำรุงบาส์ม ตลอดจนถึงบ้านนายเรวัฒน์ เลยทางเข้าวัดน้ำรอบ	
	ชุดที่2	บ่าย	13.00-16.30	2	- พื้นที่หมู่ 4 จากสามแยกวัดน้ำรอบไปเส้นอนุรักษ์เขาแก้ว	
ศุกร์ 21 ส.ค. 69	ชุดที่1	เช้า	08.30-12.00	1	- พื้นที่หมู่ 6 สามแยกโรงเรียนบ้านหัวน้ำแก้ว ไปทางอนุทยานเขาพนม	
	ชุดที่2	บ่าย	13.00-16.30	2	- พื้นที่หมู่ 8 ทั้งหมด	
	ชุดที่1	เช้า	08.30-12.00	1	- พื้นที่หมู่ 6 สามแยกโรงเรียนบ้านหัวน้ำแก้ว ไปออกเส้นทางอนุรักษ์เขาแก้ว ตลอดเส้นทาง	
	ชุดที่2	บ่าย	13.00-16.30	2	- พื้นที่หมู่ 6 จากโรงเรียนบ้านหัวน้ำแก้ว ไปตามเส้นทางบ้านบึงริด ถึงสายแยกโรงโม่หิน	

หมายเหตุ ผู้ปฏิบัติงาน

ชุดที่1 1)นายชัชชัย ภัคดี

ชุดที่2 1)นายจรัล กระจับน้อย

2)นายวราวุฒิ บุญมา

2)นายจักรภัทร พรหมศรีชาขย

แผนปฏิบัติงานการเก็บ ขน และกำจัด สิ่งปฏิกูลและมูลฝอย ตำบลหน้าเขา

ประจำเดือน สิงหาคม 2569

วัน/เดือน/ปี	ผู้ปฏิบัติงาน	เวลาปฏิบัติงาน		ลำดับของเส้นทาง	รายละเอียดสถานที่ปฏิบัติงาน	หมายเหตุ
		ช่วงเวลา	เวลา			
จันทร์ 24 ส.ค. 69	ชุดที่1	เช้า	08.30-12.00	1	- พื้นที่หมู่ 1 ทั้งหมด	
	ชุดที่2	บ่าย	13.00-16.30	2	- พื้นที่หมู่ 5 ทั้งหมด	
	ชุดที่1	เช้า	08.30-12.00	1	- พื้นที่หมู่ 2 จากบ้านนายขริม แก้วแก้ว ตลอดจนถึงหมู่ที่ 7	
อังคาร 25 ส.ค. 69	ชุดที่2	บ่าย	13.00-16.30	2	- พื้นที่หมู่ 2 จากปากทางวัดถ้ำโกบไปบ้านนายขริม แก้วแก้ว ออกไปเส้นทางคลองปราม ถึงสามแยกบ้านครูกบ	
	ชุดที่1	เช้า	08.30-12.00	1	- พื้นที่หมู่ 7 ทั้งหมด	
พุธ 26 ส.ค. 69	ชุดที่1	เช้า	08.30-12.00	1	- พื้นที่หมู่ 3 จากเซเวนไปวัดถ้ำเขาหินเข้าซอยสจ.สุคนธ์ออกเส้นทางสะพานทองน้กฤต	
	ชุดที่2	บ่าย	13.00-16.30	2	- พื้นที่หมู่ 3 เข้าทางซอยโรงโม่หิน ออกสามแยกบ่อช้าง(อาภรณ์นิมารัท)	
	ชุดที่1	เช้า	08.30-12.00	1	- พื้นที่หมู่ 4 ลานเพาะชัยบำรุงปาล์ม ตลอดจนถึงบ้านนายเรวัฒน์ เลยทางเข้าวัดนารอบ	
พฤหัสบดี 27 ส.ค. 69	ชุดที่2	บ่าย	13.00-16.30	2	- พื้นที่หมู่ 4 จากสามแยกวัดนารอบไปเส้นอนุรักษ์เขาแก้ว	
	ชุดที่1	เช้า	08.30-12.00	1	- พื้นที่หมู่ 8 ทั้งหมด	
	ชุดที่2	บ่าย	13.00-16.30	2	- พื้นที่หมู่ 6 สามแยกโรงเรียนบ้านห้วยน้ำแก้ว ไปทางอนุทยานเขาพนม	
ศุกร์ 28 ส.ค. 69	ชุดที่1	เช้า	08.30-12.00	1	- สามแยกโรงเรียนบ้านห้วยน้ำแก้ว ไปออกเส้นทางอนุรักษ์เขาแก้ว ตลอดเส้นทาง	
	ชุดที่2	บ่าย	13.00-16.30	2	- พื้นที่หมู่ 6 จากโรงเรียนบ้านห้วยน้ำแก้ว ไปตามเส้นทางบ้านบึงริด ถึงสายแยกโรงโม่หิน	

หมายเหตุ ผู้ปฏิบัติงาน

ชุดที่1

1)นายรัชชชัย ภัคคี

2)นายวารวดี บุญมา

ชุดที่2

1)นายจารึก กระบี่น้อย

2)นายจักรภัทร พรหมศรีฉาย

แผนปฏิบัติงานการเก็บ ขน และกำจัด สิ่งปฏิกูลและมูลฝอย ตำบลหน้าเขา

ประจำเดือน สิงหาคม 2569

วัน/เดือน/ปี	ผู้ปฏิบัติงาน	เวลาปฏิบัติงาน		จุดของเส้น	รายละเอียดสถานที่ปฏิบัติงาน	หมายเหตุ
		ช่วงเวลา	เวลา			
จันทร์ 31 ส.ค. 69	ชุดที่1	เช้า	08.30-12.00	1	- พื้นที่หมู่ 1 ทั้งหมด	
	ชุดที่2	บ่าย	13.00-16.30	2	- พื้นที่หมู่ 5 ทั้งหมด	

หมายเหตุ ผู้ปฏิบัติงาน

ชุดที่1 1)นายชัชชัย ภัคดี

ชุดที่2 1)นายจารึก กระบี่น้อย

2)นายวรวิทย์ บุญมา

2)นายจักรภัทร พรหมศรีชาย

แผนปฏิบัติการเก็บ ขน และกำจัด สิ่งปฏิกูลและมูลฝอย ตำบลหน้าเขา

ประจำเดือน กันยายน 2569

วัน/เดือน/ปี	ผู้ปฏิบัติงาน	เวลาปฏิบัติงาน		ลำดับของเส้นทาง	รายละเอียดสถานที่ปฏิบัติงาน	หมายเหตุ
		ช่วงเวลา	เวลา			
อังคาร 1 ก.ย. 69	ชุดที่1	เช้า	08.30-12.00	1	- พื้นที่หมู่ 2 จากบ้านนายขริม แก้วแก้ว ตลอดจนถึงหมู่ที่ 7	
	ชุดที่2	บ่าย	13.00-16.30	2	- พื้นที่หมู่ 2 จากปากทางวัดถ้ำโกบไปบ้านนายขริม แก้วแก้ว ออกไปเส้นทางคลองปราม ถึงสามแยกบ้านครูกบ - พื้นที่หมู่ 7 ทั้งหมด	
พุธ 2 ก.ย. 69	ชุดที่1	เช้า	08.30-12.00	1	- พื้นที่หมู่ 3 จากเขื่อนเวโนไปวัดถ้ำเขาหินเข้าซอยสง.สุคนธ์ออกเส้นทางสะพานทองฝักกุด	
	ชุดที่2	บ่าย	13.00-16.30	2	- พื้นที่หมู่ 3 เข้าทางซอยโรงไม้หิน ออกสามแยกบ่อช้าง(อาคารนิมิตมาร์ท)	
พฤหัสบดี 3 ก.ย. 69	ชุดที่1	เช้า	08.30-12.00	1	- พื้นที่หมู่ 4 สถานแพทย์บำรุงปาล์ม ตลอดจนถึงบ้านนายเรวัฒน์ เลยทางเข้าวัดนารอบ	
	ชุดที่2	บ่าย	13.00-16.30	2	- พื้นที่หมู่ 4 จากสามแยกวัดน้ำรอบไปเสนอนุรักษ์เขาแก้ว - พื้นที่หมู่ 8 ทั้งหมด	
ศุกร์ 4 ก.ย. 69	ชุดที่1	เช้า	08.30-12.00	1	- พื้นที่หมู่ 6 สามแยกโรงเรียนบ้านห้วยน้ำแก้ว ไปทางอุทยานเขาพนม	
	ชุดที่2	บ่าย	13.00-16.30	2	- สามแยกโรงเรียนบ้านห้วยน้ำแก้ว ไปออกเส้นทางอนุรักษ์เขาแก้ว ตลอด - พื้นที่หมู่ 6 จากโรงเรียนบ้านห้วยน้ำแก้ว ไปตามเส้นทางบ้านบึงริด ถึงสายแยกโรงไม้หิน	

หมายเหตุ ผู้ปฏิบัติงาน

ชุดที่1 1)นายชัชชัย ภัคดี

ชุดที่2 1)นายจารึก กระบี่น้อย

2)นายวารุณี บุญมา

2)นายจักรภัทร พรหมศรีชยา

แผนปฏิบัติการเก็บ ขน และกำจัด สิ่งปฏิกูลและมูลฝอย ตำบลหน้าเขา

ประจำเดือน กันยายน 2569

วัน/เดือน/ปี	ผู้ปฏิบัติงาน	เวลาปฏิบัติงาน		ลำดับของเส้นทาง	รายละเอียดสถานที่ปฏิบัติงาน	หมายเหตุ
		ช่วงเวลา	เวลา			
จันทร์ 7 ก.ย. 69	ชุดที่1	เช้า	08.30-12.00	1	- พื้นที่หมู่ 1 ทั้งหมด	
	ชุดที่2	บ่าย	13.00-16.30	2	- พื้นที่หมู่ 5 ทั้งหมด	
	ชุดที่1	เช้า	08.30-12.00	1	- พื้นที่หมู่ 2 จากบ้านนายขริม แก้วแก้ว ตลอดจนถึงหมู่ที่ 7	
อังคาร 8 ก.ย. 69	ชุดที่2	บ่าย	13.00-16.30	2	- พื้นที่หมู่ 2 จากปากทางวัดถ้ำโกปไปบ้านนายขริม แก้วแก้ว ออกไปเส้นทางคลองปราม ถึงสามแยกบ้านครูกบ	
	ชุดที่1	เช้า	08.30-12.00	1	- พื้นที่หมู่ 7 ทั้งหมด	
พุธ 9 ก.ย. 69	ชุดที่1	เช้า	08.30-12.00	1	- พื้นที่หมู่ 3 จากเข้มนวนไปวัดถ้ำเขาหินเข้าซอยสง.สุคนธ์ออกเส้นทางสะพานทองฝักกุด	
	ชุดที่2	บ่าย	13.00-16.30	2	- พื้นที่หมู่ 3 เข้าทางซอยโรงไม้หิน ออกสามแยกบ่อช้าง(อาคารณิรมิต)	
	ชุดที่1	เช้า	08.30-12.00	1	- พื้นที่หมู่ 4 ลานเทพช่วยบำรุงปาล์ม ตลอดจนถึงบ้านนายเรวัตน์ เลยทางเข้าวัดน้ำรอบ	
พฤหัสบดี 10 ก.ย. 69	ชุดที่2	บ่าย	13.00-16.30	2	- พื้นที่หมู่ 4 จากสามแยกวัดน้ำรอบไปเสนอนริรักษ์เขาแก้ว	
	ชุดที่1	เช้า	08.30-12.00	1	- พื้นที่หมู่ 8 ทั้งหมด	
ศุกร์ 11 ก.ย. 69	ชุดที่1	เช้า	08.30-12.00	1	- พื้นที่หมู่ 6 สามแยกโรงเรียนบ้านห้วยน้ำแก้ว ไปทางอุทุมพยานเขาพนม	
	ชุดที่2	บ่าย	13.00-16.30	2	- สามแยกโรงเรียนบ้านห้วยน้ำแก้ว ไปออกเส้นทางอนุรักษเขาแก้ว ตลอดพื้นที่หมู่ 6 จากโรงเรียนบ้านห้วยน้ำแก้ว ไปตามเส้นทางบ้านบังริต ถึงสายแยกโรงไม้หิน	

หมายเหตุ ผู้ปฏิบัติงาน

ชุดที่1 1)นายชัชชัย ภัคดี

ชุดที่2 2)นายจักรภัทร พราหมศรีรัชชา

ชุดที่1 1)นายจักรภัทร พราหมศรีรัชชา

ชุดที่2 2)นายจักรภัทร พราหมศรีรัชชา

แผนปฏิบัติการเก็บ ขน และกำจัด สิ่งปฏิกูลและมูลฝอย ตำบลหน้าเขา

ประจำเดือน กันยายน 2569

วัน/เดือน/ปี	ผู้ปฏิบัติงาน	เวลาปฏิบัติงาน		ลำดับของเส้นทาง	รายละเอียดสถานที่ปฏิบัติงาน	หมายเหตุ
		ช่วงเวลา	เวลา			
จันทร์ 14 ก.ย. 69	ชุดที่1	เช้า	08.30-12.00	1	- พื้นที่หมู่ 1 ทั้งหมด	
	ชุดที่2	บ่าย	13.00-16.30	2	- พื้นที่หมู่ 5 ทั้งหมด	
	ชุดที่1	เช้า	08.30-12.00	1	- พื้นที่หมู่ 2 จากบ้านนายขริม แก้วแก้ว ตลอดจนถึงหมู่ที่ 7	
อังคาร 15 ก.ย. 69	ชุดที่2	บ่าย	13.00-16.30	2	- พื้นที่หมู่ 2 จากปากทางวัดถ้ำโกปไปบ้านนายขริม แก้วแก้ว ออกไปเส้นทางคลองปราม ถึงสามแยกบ้านครูกาบ	
					- พื้นที่หมู่ 7 ทั้งหมด	
พุธ 16 ก.ย. 69	ชุดที่1	เช้า	08.30-12.00	1	- พื้นที่หมู่ 3 จากเขนเวนไปวัดถ้ำเขาหินเข้าซอยสง.สุคนธ์ออกเส้นทางสะพานทองฝักกูด	
	ชุดที่2	บ่าย	13.00-16.30	2	- พื้นที่หมู่ 3 เข้าทางซอยโรงไม้หิน ออกสามแยกบ่อช้าง(อาคารนิมิตมาร์ท)	
พฤหัส 17 ก.ย. 69	ชุดที่1	เช้า	08.30-12.00	1	- พื้นที่หมู่ 4 สามเหลี่ยมบึงจุงปาล์ม ตลอดจนถึงบ้านนายเรวัตน์ เลยทางเข้าวัดน้ำรอบ	
	ชุดที่2	บ่าย	13.00-16.30	2	- พื้นที่หมู่ 4 จากสามแยกวัดน้ำรอบไปเส้นอนุรักษ์เขาแก้ว	
ศุกร์ 18 ก.ย. 69	ชุดที่1	เช้า	08.30-12.00	1	- พื้นที่หมู่ 6 สามแยกโรงเรียนบ้านหัวน้ำแก้ว ไปทางอุททยานเขาพนม	
	ชุดที่2	บ่าย	13.00-16.30	2	- พื้นที่หมู่ 8 ทั้งหมด	
	ชุดที่1	เช้า	08.30-12.00	1	- สามแยกโรงเรียนบ้านหัวน้ำแก้ว ไปออกเส้นทางอนุรักษ์เขาแก้ว ตลอด	
	ชุดที่2	บ่าย	13.00-16.30	2	- พื้นที่หมู่ 6 จากโรงเรียนบ้านหัวน้ำแก้ว ไปตามเส้นทางบ้านบังริต ถึงสายแยกโรงไม้หิน	

หมายเหตุ ผู้ปฏิบัติงาน

ชุดที่1 1)นายธวัชชัย ภัคดี

ชุดที่2 1)นายจักรภัทร พราหมศรีรัชชา

2)นายวารวุฒิ บุญมา

2)นายจักรภัทร พราหมศรีรัชชา

แผนปฏิบัติการเก็บ ขน และกำจัด สิ่งปฏิกูลและมูลฝอย ตำบลหน้าเขา

ประจำเดือน กันยายน 2569

วัน/เดือน/ปี	ผู้ปฏิบัติงาน	เวลาปฏิบัติงาน		ลำดับของเส้นทาง	รายละเอียดสถานที่ปฏิบัติงาน	หมายเหตุ
		ช่วงเวลา	เวลา			
จันทร์ 21 ก.ย. 69	ชุดที่1	เช้า	08.30-12.00	1	<ul style="list-style-type: none"> - พื้นที่หมู่ 1 ทั้งหมด - พื้นที่หมู่ 5 ทั้งหมด - พื้นที่หมู่ 2 จากบ้านนายขริม แก้วแก้ว ตลอดจนถึงหมู่ที่ 7 - พื้นที่หมู่ 2 จากปากทางวัดถ้ำโกปไปบ้านนายขริม แก้วแก้ว ออกไปเส้นทางคลองปราม ถึงสามแยกบ้านครูกับ 	
	ชุดที่2	บ่าย	13.00-16.30	2		
	ชุดที่1	เช้า	08.30-12.00	1		
อังคาร 22 ก.ย. 69	ชุดที่2	บ่าย	13.00-16.30	2	<ul style="list-style-type: none"> - พื้นที่หมู่ 7 ทั้งหมด - พื้นที่หมู่ 3 จากเข้แนวไปวัดถ้ำเขาหินเข้ซอยสง.สุคนธ์ออกเส้นทางสะพานทองผั๊กกุด 	
	ชุดที่1	เช้า	08.30-12.00	1		
พุธ 23 ก.ย. 69	ชุดที่2	บ่าย	13.00-16.30	2	<ul style="list-style-type: none"> - พื้นที่หมู่ 3 เข้าทางซอยโรงไม้หิน ออกสามแยกบ่อช้าง(อาภรณ์นิมิตร) - พื้นที่หมู่ 4 ลานเทพช่วยบำรุงปาล์ม ตลอดจนถึงบ้านนายเรวัตน์ เลยทางเข้าวัดน้ำรอบ 	
	ชุดที่1	เช้า	08.30-12.00	1		
พฤหัสบดี 24 ก.ย. 69	ชุดที่2	บ่าย	13.00-16.30	2	<ul style="list-style-type: none"> - พื้นที่หมู่ 4 จากสามแยกวัดน้ำรอบไปเสนอนุรักษ์เขาแก้ว - พื้นที่หมู่ 8 ทั้งหมด - พื้นที่หมู่ 6 สามแยกโรงเรียนบ้านห้วยน้ำแก้ว ไปทางอนุทยานเขาพนม 	
	ชุดที่1	เช้า	08.30-12.00	1		
ศุกร์ 25 ก.ย. 69	ชุดที่2	บ่าย	13.00-16.30	2	<ul style="list-style-type: none"> - สามแยกโรงเรียนบ้านห้วยน้ำแก้ว ไปออกเส้นทางอนุรักษ์เขาแก้ว ตลอด - พื้นที่หมู่ 6 จากโรงเรียนบ้านห้วยน้ำแก้ว ไปตามเส้นทางบ้านบังริต ถึงสายแยกโรงไม้หิน 	
	ชุดที่1	เช้า	08.30-12.00	1		

หมายเหตุ ผู้ปฏิบัติงาน

ชุดที่1 1)นายธวัชชัย ภัคดี

ชุดที่2 1)นายจักริก กระจะป็น้อย

2)นายวารุณี บุญมา

2)นายจักรภัทร พรหมศรีรักษา

แผนปฏิบัติการเก็บ ขน และกำจัด สิ่งปฏิกูลและมูลฝอย ตำบลหน้าเขา

ประจำเดือน กันยายน 2569

วัน/เดือน/ปี	ผู้ปฏิบัติงาน	เวลาปฏิบัติงาน		ลำดับของเส้นทาง	รายละเอียดสถานที่ปฏิบัติงาน	หมายเหตุ
		ช่วงเวลา	เวลา			
จันทร์ 28 ก.ย. 69	ชุดที่1	เช้า	08.30-12.00	1	- พื้นที่หมู่ 1 ทั้งหมด	
	ชุดที่2	บ่าย	13.00-16.30	2	- พื้นที่หมู่ 5 ทั้งหมด	
	ชุดที่1	เช้า	08.30-12.00	1	- พื้นที่หมู่ 2 จากบ้านนายขริม แก้วแก้ว ตลอดจนถึงหมู่ที่ 7	
อังคาร 29 ก.ย. 69	ชุดที่2	บ่าย	13.00-16.30	2	- พื้นที่หมู่ 2 จากปากทางวัดถ้ำโกบไปบ้านนายขริม แก้วแก้ว ออกไปเส้นทางคลองปราม ถึงสามแยกบ้านครูกบ	
	ชุดที่1	เช้า	08.30-12.00	1	- พื้นที่หมู่ 7 ทั้งหมด	
พุธ 30 ก.ย. 69	ชุดที่1	เช้า	08.30-12.00	1	- พื้นที่หมู่ 3 จากเขนเวนไปวัดถ้ำเขาหินเข้าซอยสง.สุคนธ์ออกเส้นทางสะพานทองฝักกูด	
	ชุดที่2	บ่าย	13.00-16.30	2	- พื้นที่หมู่ 3 เข้าทางซอยโรงไม้หิน ออกสามแยกบ่อช้าง(อาคารณิรมิMarkt)	

หมายเหตุ ผู้ปฏิบัติงาน

ชุดที่1 1)นายรัชชัย ภัคดี
ชุดที่2 1)นายจริก กระบี่น้อย

2)นายวราวุฒิ บุญมา
2)นายจักรภัทร พราหม์ศรีชาย