



ประกาศองค์การบริหารส่วนตำบลหน้าเขา
เรื่อง ประกาศใช้คู่มือการปฏิบัติงานการเก็บ ขน และกำจัด สิ่งปฏิกูลและมูลฝอย
ประจำปีงบประมาณ ๒๕๖๙

อาศัยอำนาจตามพระราชบัญญัติการสาธารณสุข พ.ศ. ๒๕๓๕ แก้ไขเพิ่มเติมถึง (ฉบับที่ ๓) พ.ศ. ๒๕๖๐ มาตรา ๒๐ มาตรา ๔๕ และมาตรา ๕๘ จัดทำคู่มือปฏิบัติงานการเก็บ ขน และกำจัดสิ่งปฏิกูลและมูลฝอย ประจำปีงบประมาณ ๒๕๖๙ โดยมีวัตถุประสงค์เพื่อให้งานกำจัดสิ่งปฏิกูลและมูลฝอยมีการปฏิบัติงานถูกต้องตามสุขลักษณะ ตามอำนาจหน้าที่และระเบียบกฎหมายที่เกี่ยวข้อง หมู่บ้าน/ชุมชน ในพื้นที่รับผิดชอบในเขตองค์การบริหารส่วนตำบลหน้าเขา มีความสะอาดเป็นระเบียบและปราศจากผลกระทบที่เกิดการขยะมูลฝอย และเพื่อให้การบริหารจัดการขยะเกิดประโยชน์สูงสุดและเกิดการจัดการสิ่งแวดล้อมในพื้นที่ บรรดาประกาศใดๆ ขององค์การบริหารส่วนตำบลหน้าเขาที่ขัดแย้งกับประกาศนี้ ให้ใช้ประกาศนี้แทน

องค์การบริหารส่วนตำบลหน้าเขา จึงประกาศใช้คู่มือปฏิบัติงานการเก็บ ขน และกำจัดสิ่งปฏิกูลและมูลฝอย ประจำปีงบประมาณ ๒๕๖๙ ใช้เป็นแนวทางในการการเก็บ ขน และกำจัดสิ่งปฏิกูลและมูลฝอย ภายในเขตพื้นที่ขององค์การบริหารส่วนตำบลหน้าเขา ต่อไป

จึงประกาศให้ทราบโดยทั่วกัน

ประกาศ ณ วันที่ ๒๗ เดือน เมษายน พ.ศ. ๒๕๖๙

(นายวรรณะ บุญประกอบ)
นายกองค์การบริหารส่วนตำบลหน้าเขา





คู่มือการปฏิบัติงานการเก็บ ขน และกำจัด
สิ่งปฏิกูลและมูลฝอย
ประจำปีงบประมาณ ๒๕๖๙



REDUCE
USE
CYCLE



องค์การบริหารส่วนตำบลหน้าเขา
อำเภอเขาพนม จังหวัดกระบี่

คำนำ

ตามพระราชบัญญัติการสาธารณสุข พ.ศ. ๒๕๓๕ แก้ไขเพิ่มเติมถึง (ฉบับที่ ๓) พ.ศ. ๒๕๖๐ มาตรา ๒๐ มาตรา ๔๕ มาตรา ๕๘ และมาตรา ๖๕ ได้กำหนดให้ท้องถิ่นมีอำนาจกำหนด หลักเกณฑ์ วิธีการ และเงื่อนไข ในการเก็บ ขน และกำจัดสิ่งปฏิกูลและมูลฝอย ประกอบกับมาตรา ๖๗ (๒) แห่งพระราชบัญญัติสภาพตำบลและองค์การบริหารส่วนตำบลหน้าเขา พ.ศ. ๒๕๓๗ แก้ไขเพิ่มเติมถึง (ฉบับที่ ๗) พ.ศ. ๒๕๖๒ องค์การบริหารส่วนตำบลหน้าเขามีหน้าที่รักษาความสะอาดของถนน ทางน้ำ ทางเดิน และที่สาธารณะ รวมทั้งกำจัดมูล ฝอยและสิ่งปฏิกูล

เพื่อให้การปฏิบัติงานเป็นไปตามอำนาจหน้าที่ และการกำหนดหลักเกณฑ์เกี่ยวกับ วิธีการ เก็บ ขน และกำจัดสิ่งปฏิกูลและมูลฝอยเป็นไปอย่างถูกต้องตามสุขลักษณะ เพื่อประโยชน์ในการรักษาความ สะอาด การจัดระเบียบในการเก็บ ขน และการกำจัดสิ่งปฏิกูลและมูลฝอยมีการปฏิบัติตาม หลักเกณฑ์ของ ระเบียบและกฎหมายอย่างเคร่งครัด เหมาะสม และสอดคล้องกับสภาพบริบทของพื้นที่ปัจจุบัน องค์การ บริหารส่วนตำบลหน้าเขา จึงได้จัดทำคู่มือการปฏิบัติงานการกำจัดสิ่งปฏิกูลและมูลฝอย เพื่อใช้ในการ ดำเนินงานในพื้นที่ต่อไป



(นายวรรณะ บุญประกอบ)
นายกองค์การบริหารส่วนตำบลหน้าเขา

สารบัญ

| | หน้า |
|---|------|
| หลักการและเหตุผล | ๑ |
| วัตถุประสงค์ | ๑ |
| การบริหารจัดการขยะมูลฝอยในเขตองค์การบริหารส่วนตำบลหน้าเขา | ๑ |
| วิธีการ/เทคโนโลยี ในการบริหารจัดการขยะ | ๒ |
| ขั้นตอนการปฏิบัติงาน | ๓ |
| แนวทางการเฝ้าระวังและป้องกันผลกระทบจากการปฏิบัติงาน | ๔ |
| การติดตามและประเมินผล | ๕ |
| แผนปฏิบัติงานการเก็บ ขน ขยะมูลฝอย ประจำปีงบประมาณ ๒๕๖๘ | ๖ |

คู่มือการปฏิบัติงานกำจัดสิ่งปฏิกูลและมูลฝอย องค์การบริหารส่วนตำบลหน้าเขา

หลักการและเหตุผล

ตามพระราชบัญญัติการสาธารณสุข พ.ศ. ๒๕๓๕ แก้ไขเพิ่มเติมถึง (ฉบับที่ ๓) พ.ศ. ๒๕๖๐ มาตรา ๒๐ มาตรา ๔๕ และมาตรา ๕๘ ได้กำหนดให้ท้องถิ่นมีอำนาจกำหนดหลักเกณฑ์ วิธีการ และเงื่อนไข ในการเก็บ ขน และกำจัดสิ่งปฏิกูลและมูลฝอย ประกอบกับมาตรา ๖๗(๒) แห่งพระราชบัญญัติสภาพตำบลและองค์การบริหารส่วนตำบลหน้าเขา พ.ศ. ๒๕๓๗ แก้ไขเพิ่มเติมถึง (ฉบับที่ ๗) พ.ศ. ๒๕๖๒ องค์การบริหารส่วนตำบลหน้าเขามีหน้าที่รักษาความสะอาดของถนน ทางน้ำ ทางเดิน และที่สาธารณะ รวมทั้งกำจัดมูล ฝอยและสิ่งปฏิกูล

ดังนั้น เพื่อให้การปฏิบัติงานเป็นไปตามอำนาจหน้าที่ และการกำหนดหลักเกณฑ์เกี่ยวกับวิธีการเก็บ ขน และกำจัดสิ่งปฏิกูลและมูลฝอยเป็นไปอย่างถูกต้องตามสุขลักษณะ เพื่อประโยชน์ในการรักษาความสะอาด การจัดระเบียบในการเก็บ ขน และการกำจัดสิ่งปฏิกูลและมูลฝอยมีการปฏิบัติตาม หลักเกณฑ์ของระเบียบและกฎหมายอย่างเคร่งครัด เหมาะสม และสอดคล้องกับสภาพบริบทของพื้นที่ปัจจุบัน องค์การบริหารส่วนตำบลหน้าเขา จึงได้จัดทำคู่มือการปฏิบัติงานการกำจัดสิ่งปฏิกูลและมูลฝอย เพื่อใช้ในการดำเนินงานในพื้นที่ต่อไป

วัตถุประสงค์

องค์การบริหารส่วนตำบลหน้าเขา ได้จัดทำคู่มือการปฏิบัติงานกำจัดสิ่งปฏิกูลและมูลฝอย เพื่อใช้ในการดำเนินงานโดยมีวัตถุประสงค์ดังนี้

๑. เพื่อให้งานกำจัดสิ่งปฏิกูลและมูลฝอยมีการปฏิบัติงานถูกต้องตามสุขลักษณะ ตามอำนาจหน้าที่และระเบียบกฎหมายที่เกี่ยวข้อง
๒. เพื่อให้หมู่บ้าน/ชุมชน ในพื้นที่รับผิดชอบในเขตองค์การบริหารส่วนตำบลหน้าเขา มีความสะอาดเป็นระเบียบและปราศจากผลกระทบที่เกิดการขยะมูลฝอย
๓. เพื่อให้การบริหารจัดการขยะเกิดประโยชน์สูงสุดและเกิดการจัดการสิ่งแวดล้อมในพื้นที่

การบริหารจัดการขยะมูลฝอยในเขตองค์การบริหารส่วนตำบลหน้าเขา

๑. ประชาสัมพันธ์และรณรงค์ลดปริมาณขยะและคัดแยกขยะตั้งแต่ต้นทาง (ภายในครัวเรือน) ตามหลัก ๓Rs คือ ใช้น้อย ใช้ซ้ำ และนำกลับมาใช้ใหม่ ครอบคลุมทุกหมู่บ้านชุมชน จำนวนทั้งหมด ๘ หมู่บ้าน
๒. มีการใช้ประโยชน์จากขยะที่คัดแยกได้อย่างเป็นรูปธรรม เช่น ขยะอินทรีย์ ขยะที่ย่อยสลายได้ และขยะรีไซเคิล ฯลฯ
๓. ขยะทั่วไปขององค์การบริหารส่วนตำบลหน้าเขาจะมีการออกเก็บ ขน ตามแผนปฏิบัติงานการเก็บขนขยะมูลฝอยขององค์การบริหารส่วนตำบลหน้าเขา
๔. ขยะอันตรายให้ทุกหลังคาเรือนเก็บรวบรวมมาทิ้งที่จุดรวบรวมขยะอันตรายในหมู่บ้าน โดยองค์การบริหารส่วนตำบลหน้าเขาจะออกเก็บปีละ ๑ ครั้ง และส่งมอบให้องค์การบริหารส่วนจังหวัด กระบี่ดำเนินการกำจัดต่อไป
๕. ขยะติดเชื่อดำเนินการตามมาตรการที่กระทรวงสาธารณสุขกำหนด
๖. มีการควบคุมกำกับ เฝ้าระวัง และป้องกันการเกิดผลกระทบจากการกำจัดสิ่งปฏิกูลและมูลฝอย เพื่อไม่ให้เกิดข้อร้องเรียนและผลกระทบต่อพนักงานที่ปฏิบัติงาน

๗. สำหรับวันหยุดนักขัตฤกษ์และวันหยุดตามมติคณะรัฐมนตรี จะมีการออกเก็บขยะมูลฝอย โดยขออนุมัติปฏิบัติงานนอกเวลาราชการ และทำคำสั่งแต่งตั้งเจ้าหน้าที่ออกปฏิบัติงานพร้อมรายงานผลการปฏิบัติงานเสนอต่อผู้บริหาร

วิธีการ/เทคโนโลยี ในการบริหารจัดการขยะ

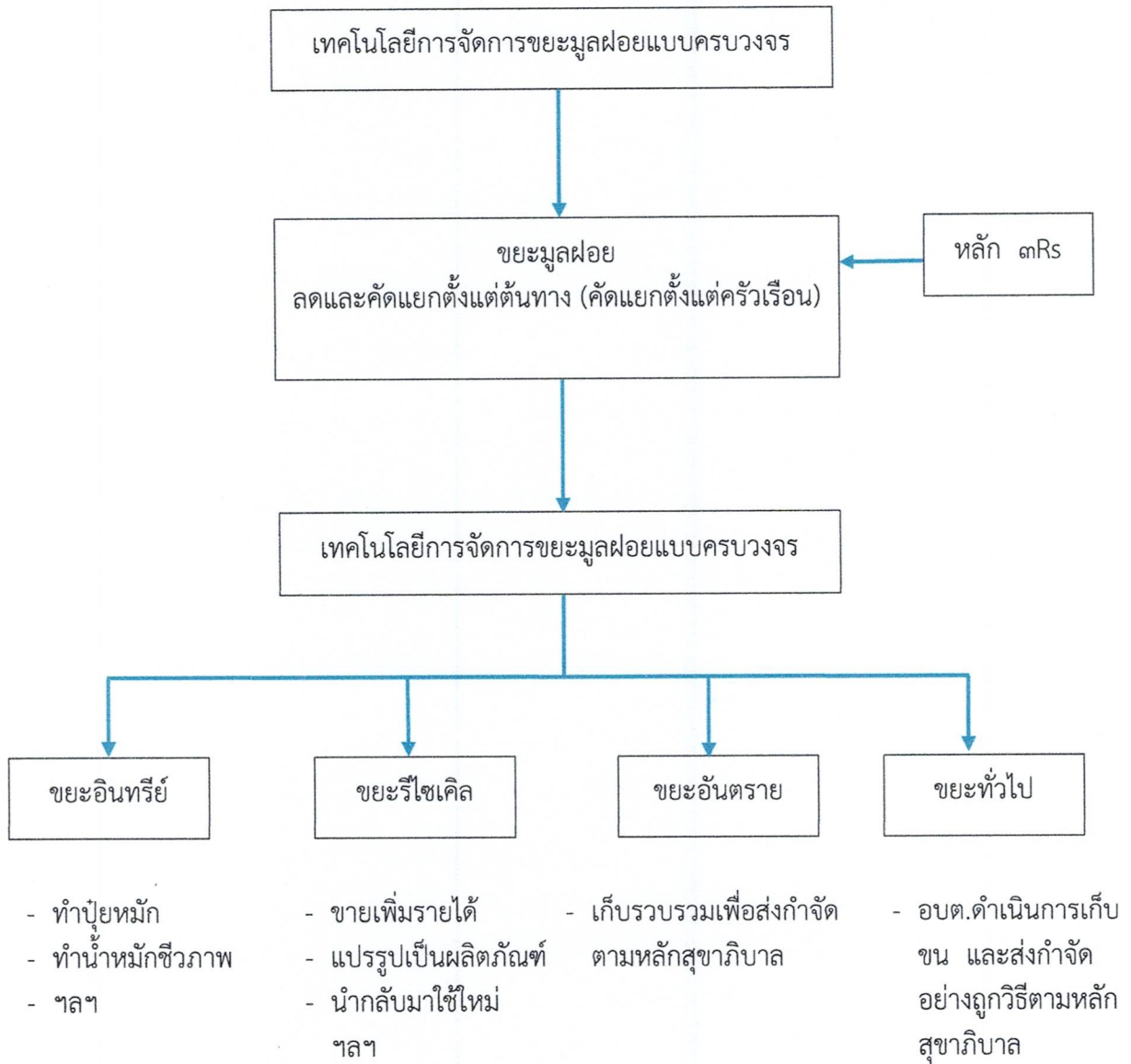

เจ้าหน้าที่กำจัดสิ่งปฏิภูลและมูลฝอยทั้งพนักงานขับรถและพนักงานประจำรถขยะ การจัดทำแผนในการออกเก็บและขนขยะมูลฝอยในเขตองค์การบริหารส่วนตำบลหน้าเขาธิบดีชอบ (ปรากฏตามแนบท้ายที่ ๑) จำนวน ๘ หมู่บ้าน ตั้งแต่เวลา ๐๘.๓๐ น. - ๑๖.๓๐ น. ของวันเวลาราชการและวันหยุดนักขัตฤกษ์ โดยนำขยะที่เก็บขนไปยังบ่อกักขยะรอกำจัดที่ โรงไฟฟ้าขยะชุมชนกระบี่ อำเภอเมือง จังหวัดกระบี่ ทั้งนี้งานสาธารณสุขและสิ่งแวดล้อม สำนักปลัด จะดำเนินการรายงานข้อมูลปริมาณขยะมูลฝอยที่เก็บ ขน และส่งกำจัดเป็นประจำทุกเดือน ผ่านระบบสารสนเทศด้านการกำจัดการขยะมูลฝอยขององค์การปกครองส่วนท้องถิ่น พร้อมทั้งสรุปและรายงานผลข้อมูลประจำปีเสนอต่อผู้บริหารทราบต่อไป

แนวทางเฝ้าระวังและป้องกันผลกระทบจากการปฏิบัติงาน

ผู้ปฏิบัติงานเก็บ ขน และกำจัดสิ่งปฏิภูลและมูลฝอยย่อมมีความเสี่ยงในการปฏิบัติงานเนื่องจากต้องสัมผัสกับสิ่งสกปรกและอันตรายต่อสุขภาพ ดังนั้นจึงต้องมีการระมัดระวังและมีการเฝ้าระวังเพื่อป้องกันผลกระทบต่อสุขภาพ ทั้งในส่วนของผู้ปฏิบัติงานยานพาหนะและวัสดุอุปกรณ์ที่เกี่ยวข้องตลอดจนต้องดูแลสุขภาพกายและสุขภาพจิตให้เข้มแข็งเพื่อให้มีภูมิต้านทานโรค ทั้งนี้ขณะปฏิบัติงานผู้ปฏิบัติงานต้องมีมาตรการป้องกันอันตราย จำเป็นต้องได้รับการตรวจสุขภาพเพื่อให้ทราบร่างกายสมบูรณ์แข็งแรงเหมาะสมที่จะทำงานกำจัดการสิ่งปฏิภูลและมูลฝอย นอกจากนี้ยังเป็นการเฝ้าระวังโรคและอันตรายที่อาจเกิดจากการทำงาน และเพื่อความปลอดภัยในการปฏิบัติงานผู้ปฏิบัติงานจึงจำเป็นต้องใช้อุปกรณ์ป้องกันอันตรายส่วนบุคคล ซึ่งถือว่ามีสำคัญต่อการทำงานอีกประการหนึ่ง องค์การบริหารส่วนตำบลหน้าเขาได้เล็งเห็นถึงความสำคัญของการเฝ้าระวังอันตรายหรือมาตรการป้องกัน ผลกระทบของผู้ปฏิบัติงานจึงได้มีแนวทางในการดำเนินงานดังนี้

๑. การตรวจสุขภาพ

ต้องมีการตรวจสุขภาพผู้ปฏิบัติงานเป็นประจำอย่างน้อยปีละ ๑ ครั้ง

๒. อุปกรณ์ป้องกันอันตรายส่วนบุคคล

๒.๑ ผ้าปิดจมูก

ผ้าปิดจมูก เป็นอุปกรณ์ช่วยป้องกันฝุ่นละออง สารคัดหลั่ง กลิ่น ฯลฯ กระเด็นสัมผัสหรือได้รับขณะปฏิบัติงาน

๒.๒ ถุงมือหนัง/ถุงมือผ้า

ถุงมือหนัง/ถุงมือผ้า เป็นอุปกรณ์ที่ช่วยป้องกัน การเกิดบาดแผลจากการทำงานและการสัมผัสสารคัดหลั่ง สิ่งปนเปื้อน สารเคมี ฯลฯ ที่จะเข้าสู่ร่างกาย

๒.๓ เสื้อสะท้อนแสง

เสื้อสะท้อนแสง เป็นอุปกรณ์ที่ช่วยป้องกันอันตรายที่เกิดขึ้นขณะปฏิบัติหน้าที่ในเวลากลางคืนเพราะช่วยให้มองเห็นได้ชัดขณะปฏิบัติหน้าที่

๓. การมีพฤติกรรมเกี่ยวกับสุขภาพอนามัยที่ถูกต้อง

ผู้ปฏิบัติงานเกี่ยวกับการกำจัดการสิ่งปฏิภูลและมูลฝอยจะต้องดูแลสุขภาพอนามัยให้ดีอยู่เสมอโดยการ

๓.๑ ออกกำลังกายเป็นประจำสม่ำเสมอเพื่อให้มีสุขภาพร่างกายและสุขภาพจิตที่ดี

๓.๒ ไม่ดื่มสุราของมึนเมาขณะปฏิบัติงาน เพราะการดื่มสุรา หรือสิ่งเสพติดระหว่างปฏิบัติหน้าที่อาจเกิดอุบัติเหตุหรือผลกระทบได้

๓.๓ ควรรับประทานอาหารที่มีประโยชน์ครบ ๕ หมู่

- ๓.๔ ไม่พุดคุยหยอกล้อระหว่างปฏิบัติงาน
- ๓.๕ สวมชุดอุปกรณ์ป้องกันอันตรายเฉพาะบุคคลขณะปฏิบัติหน้าที่
- ๓.๖ หากได้รับอุบัติเหตุในขณะปฏิบัติงาน เช่น เข้ม ทิ่ม ต่ำ ฯลฯ ให้แจ้งเจ้าหน้าที่เพื่อตรวจรักษาและบันทึกประวัติการประสบอุบัติเหตุ
- ๓.๗ เมื่อเสร็จสิ้นภารกิจในการปฏิบัติงานการกำจัดสิ่งปฏิกูลและมูลฝอยให้ทำความสะอาดร่างกายให้เรียบร้อย เช่น ล้างมืออย่างถูกวิธี หรืออาบน้ำชำระร่างกาย

๔. การเตรียมความพร้อมก่อนการปฏิบัติงาน

ก่อนออกปฏิบัติงานเก็บ ขน และกำจัดสิ่งปฏิกูลและมูลฝอยจะต้องมีการสำรวจความพร้อมทั้งเจ้าหน้าที่ที่ปฏิบัติงาน วัสดุอุปกรณ์ และยานพาหนะ ที่ใช้ในการดำเนินงานว่ามีปัญหาอุปสรรคหรือไม่ เพื่อเป็นการเตรียมความพร้อมในการแก้ไขปัญหาและลดผลกระทบที่อาจจะเกิดขึ้นได้ ดังนี้

๔.๑ เจ้าหน้าที่ปฏิบัติงาน

สำรวจว่าเจ้าหน้าที่ที่มาปฏิบัติงานมาครบถ้วนหรือไม่ มีใครเจ็บป่วยหรือติดภารกิจเร่งด่วน เสพสุราหรือของมีเมาที่มีผลกระทบต่อการทำงานหรือไม่

๔.๒ ยานพาหนะ (รถบรรทุกขยะ)

สำรวจว่ารถบรรทุกขยะมีสภาพพร้อมใช้งานหรือไม่ เช่น มีการเช็คสภาพเครื่องยนต์ ยางรถยนต์ ระบบไฟ ฯลฯ

๔.๓ วัสดุอุปกรณ์ที่เกี่ยวข้อง

สำรวจความพร้อมวัสดุอุปกรณ์ที่เกี่ยวข้อง เช่น วัสดุเชื้อเพลิงและหล่อลื่น (น้ำมัน) วัสดุอุปกรณ์ป้องกันอันตรายส่วนบุคคล ฯลฯ

๕. การอบรมให้ความรู้

จัดอบรมให้ความรู้เกี่ยวกับการปฏิบัติตัวและการป้องกันผลกระทบที่อาจเกิดขึ้นจากการปฏิบัติงานแก่เจ้าหน้าที่ที่เกี่ยวข้อง อย่างน้อยปีละ ๑ ครั้ง

การติดตามและประเมินผล

๑. หัวหน้าผู้ควบคุมการปฏิบัติงาน ตรวจสอบรองการปฏิบัติงานประจำวันถ้ามีข้อข้องหรือปัญหาอุปสรรคจะต้องรายงานผู้บังคับบัญชาตามลำดับชั้น

๒. หัวหน้าหน่วยงานจะต้องตรวจสอบผลการปฏิบัติงานและรวบรวมผลการปฏิบัติงานการกำจัดสิ่งปฏิกูลและมูลฝอยเป็นลายลักษณ์อักษร พร้อมปัญหาและข้อเสนอแนะเป็นประจำทุกเดือนเพื่อให้ผู้บริหารทราบ

๓. งานสาธารณสุขและสิ่งแวดล้อม มีหน้าที่รายงานข้อมูลปริมาณขยะมูลฝอยที่เก็บ ขน และส่งกำจัดเป็นประจำทุกเดือน ผ่านระบบสารสนเทศด้านการจัดการขยะมูลฝอยขององค์กรปกครองส่วนท้องถิ่นพร้อมทั้งสรุปและรายงานข้อมูลประจำปีเสนอต่อผู้บริหารทราบต่อไป

แผนปฏิบัติงานการเก็บ ขน และกำจัด สิ่งปฏิกูลและมูลฝอย ตำบลหน้าเขา

ประจำเดือน เมษายน ๒๕๖๙

| วัน/เดือน/ปี | ผู้ปฏิบัติงาน | เวลาปฏิบัติงาน | | ลำดับ ของ เส้นทาง | รายละเอียดสถานที่ปฏิบัติงาน | หมายเหตุ |
|-------------------------|---------------|----------------|-------------|-------------------------|--|----------|
| | | ช่วงเวลา | เวลา | | | |
| อังคาร ๒๘ เม.ย. ๖๙ | ชุดที่ ๑ | เช้า | ๐๘.๓๐-๑๒.๐๐ | ๑ | - พื้นที่หมู่ ๒ จากบ้านนายขริม แก้วแก้ว ตลอดจนถึงหมู่ที่ ๗ - พื้นที่หมู่ ๒ จากปากทางวัดถ้ำโกบไปบ้านนายขริม แก้วแก้ว ออกไปเส้นทาง คลองปราม ถึงสามแยกบ้านครูกบ | |
| | | บ่าย | ๑๓.๐๐-๑๖.๓๐ | ๒ | - พื้นที่หมู่ ๗ ทั้งหมด | |
| พุธ ๒๙ เม.ย. ๖๙ | ชุดที่ ๑ | เช้า | ๐๘.๓๐-๑๒.๐๐ | ๑ | - พื้นที่หมู่ ๓ จากเช่นวนไปวัดถ้ำเขาดินเข้าซอยสง.สุคนธ์ออกเส้นทางสะพาน ทอนฝักกูด | |
| | | บ่าย | ๑๓.๐๐-๑๖.๓๐ | ๒ | - พื้นที่หมู่ ๓ เข้าทางซอยโรงไม้หิน ออกสามแยกบ่อช้าง(อาภรณ์นิมิตร์ท) | |
| พฤหัสบดี ๓๐ เม.ย. ๖๙ | ชุดที่ ๑ | เช้า | ๐๘.๓๐-๑๒.๐๐ | ๑ | - พื้นที่หมู่ ๔ ลานเทพช่วยบำรุงปาล์ม ตลอดจนถึงบ้านนายเรวีวัฒน์ เลยทางเข้า วัดน้ำรอบ | |
| | | บ่าย | ๑๓.๐๐-๑๖.๓๐ | ๒ | - พื้นที่หมู่ ๔ จากสามแยกวัดน้ำรอบไปเส้นอนุรักษ์เขาแก้ว | |

หมายเหตุ ผู้ปฏิบัติงาน

ชุดที่ ๑ ๑)นายสาวิต ศรีทองแจ้ง

๒)นายวราวุฒิ บุญมา

ชุดที่ ๒

๑)นายจรรักษ์ กระจับป้อย

๒)นายจักรภัทร พรหมศรีชา

แผนปฏิบัติงานการเก็บ ขน และกำจัด สิ่งปฏิกูลและมูลฝอย ตำบลหน้าเขา

ประจำเดือน พฤษภาคม ๒๕๖๙

| วัน/เดือน/ปี | ผู้ปฏิบัติงาน | เวลาปฏิบัติงาน | | ลำดับของเส้นทาง | รายละเอียดสถานที่ปฏิบัติงาน | หมายเหตุ |
|-----------------------|---------------|----------------|-------------|-----------------|--|---------------|
| | | ช่วงเวลา | เวลา | | | |
| จันทร์ ๔ พ.ค. ๖๙ | ชุดที่ ๑ | เช้า | ๐๘.๓๐-๑๒.๐๐ | ๑ | - พื้นที่หมู่ ๑ ทั้งหมด | วันนักขัตฤกษ์ |
| | ชุดที่ ๒ | บ่าย | ๑๓.๐๐-๑๖.๓๐ | ๒ | - พื้นที่หมู่ ๕ ทั้งหมด | |
| อังคาร ๕ พ.ค. ๖๙ | ชุดที่ ๑ | เช้า | ๐๘.๓๐-๑๒.๐๐ | ๑ | - พื้นที่หมู่ ๒ จากบ้านนายขริม แก้วแก้ว ตลอดจนถึงหมู่ที่ ๗ | |
| | ชุดที่ ๒ | บ่าย | ๑๓.๐๐-๑๖.๓๐ | ๒ | - พื้นที่หมู่ ๒ จากปากทางวัดลำโพงไปบ้านนายขริม แก้วแก้ว ออกไปเส้นทางคลองปราม ถึงสามแยกบ้านคูรูกบ | |
| พุธ ๖ พ.ค. ๖๙ | ชุดที่ ๑ | เช้า | ๐๘.๓๐-๑๒.๐๐ | ๑ | - พื้นที่หมู่ ๓ จากเซเวนไปวัดถ้ำเขาหินเข้าซอยสง.สุคนธ์ออกเส้นทางสะพานหนองฝักกุด | |
| | ชุดที่ ๒ | บ่าย | ๑๓.๐๐-๑๖.๓๐ | ๒ | - พื้นที่หมู่ ๓ เข้าทางซอยโรงโม่หิน ออกสามแยกบ่อซ้าง(เอกรณนิมิตร) | |
| พฤหัสบดี ๗ พ.ค. ๖๙ | ชุดที่ ๑ | เช้า | ๐๘.๓๐-๑๒.๐๐ | ๑ | - พื้นที่หมู่ ๔ ลานหน่วยบำรุงป่าล้ม ตลอดจนถึงบ้านนายเจริญ เลี้ยวทางเข้าวัดน้ำรอบ | |
| | ชุดที่ ๒ | บ่าย | ๑๓.๐๐-๑๖.๓๐ | ๒ | - พื้นที่หมู่ ๔ จากสามแยกวัดน้ำรอบไปเสนอนริักษ์เขาแก้ว | |
| ศุกร์ ๘ พ.ค. ๖๙ | ชุดที่ ๑ | เช้า | ๐๘.๓๐-๑๒.๐๐ | ๑ | - พื้นที่หมู่ ๖ สามแยกโรงเรียนบ้านห้วยน้ำแก้ว ไปทางอนุทยานเขาพนม | |
| | ชุดที่ ๒ | บ่าย | ๑๓.๐๐-๑๖.๓๐ | ๒ | - สามแยกโรงเรียนบ้านห้วยน้ำแก้ว ไปออกเส้นทางอนุรักษ์เขาแก้ว ตลอด | |
| ศุกร์ ๘ พ.ค. ๖๙ | ชุดที่ ๑ | เช้า | ๐๘.๓๐-๑๒.๐๐ | ๑ | - พื้นที่หมู่ ๖ จากโรงเรียนบ้านห้วยน้ำแก้ว ไปตามเส้นทางบ้านบังริต ถึงสายแยกโรงโม่หิน | |
| | ชุดที่ ๒ | บ่าย | ๑๓.๐๐-๑๖.๓๐ | ๒ | | |

หมายเหตุ ผู้ปฏิบัติงาน ชุดที่ ๑ นายสาธิต ศรีทองแจ้ง ชุดที่ ๒ นายจารึก กระจับน้อย

๒) นายวรวิฑูรย์ บุญมา ๒) นายจักรภัทร พรหมศรีชยา

แผนปฏิบัติงานการเก็บ ขน และกำจัด สิ่งปฏิกูลและมูลฝอย ตำบลหน้าเขา

ประจำเดือน พฤษภาคม ๒๕๖๔

| วัน/เดือน/ปี | ผู้ปฏิบัติงาน | เวลาปฏิบัติงาน | | ลำดับของเส้นทาง | รายละเอียดสถานที่ปฏิบัติงาน | หมายเหตุ |
|------------------------|---------------|----------------|-----------------------|-----------------|---|---------------|
| | | ช่วงเวลา | เวลา | | | |
| จันทร์ ๑๑ พ.ค. ๖๔ | ชุดที่๑ | เช้า | ๐๘.๓๐-๑๒.๐๐ | ๑ | - พื้นที่หมู่ ๑ ทั้งหมด | วันนักขัตฤกษ์ |
| | | บ่าย | ๑๓.๐๐-๑๖.๓๐ | ๒ | - พื้นที่หมู่ ๕ ทั้งหมด | |
| อังคาร ๑๒ พ.ค. ๖๔ | ชุดที่๑ | เช้า | ๐๘.๓๐-๑๒.๐๐ | ๑ | - พื้นที่หมู่ ๒ จากบ้านนายขริม แก้วแก้ว ตลอดจนถึงหมู่ที่ ๗ | |
| | | ชุดที่๒ | ๑๓.๐๐-๑๖.๓๐ | ๒ | - พื้นที่หมู่ ๒ จากปากทางวัดถ้ำโกปไปบ้านนายขริม แก้วแก้ว ออกไปเส้นทางคลองปราม ถึงสามแยกบ้านครุภ | |
| พุธ ๑๓ พ.ค. ๖๔ | ชุดที่๑ | เช้า | ๐๘.๓๐-๑๒.๐๐ | ๑ | - พื้นที่หมู่ ๓ จากเข้แนวโน้ไปวัดถ้ำเขาหินเข้าซอยสจ.สุคนธ์ออกเส้นทางสะพานทองฝักกูด | |
| | | ชุดที่๒ | ๑๓.๐๐-๑๖.๓๐ | ๒ | - พื้นที่หมู่ ๓ เข้าทางซอยโรงโม่หิน ออกสามแยกบ่อช้าง(เอารณนิมารี) | |
| พฤหัสบดี ๑๔ พ.ค. ๖๔ | ชุดที่๑ | เช้า | ๐๘.๓๐-๑๒.๐๐ | ๑ | - พื้นที่หมู่ ๔ ลานเทพย์บำรุงปาล์ม ตลอดจนถึงบ้านนายเรวัตม์ เลยทางเข้าวัดนารอบ | |
| | | ชุดที่๒ | ๑๓.๐๐-๑๖.๓๐ | ๒ | - พื้นที่หมู่ ๔ จากสามแยกวัดนารอบไปเส้นอนุรักษ์เขาแก้ว | |
| ศุกร์ ๑๕ พ.ค. ๖๔ | ชุดที่๑ | เช้า | ๐๘.๓๐-๑๒.๐๐ | ๑ | - พื้นที่หมู่ ๖ สามแยกโรงเรียนบ้านหัวน้ำแก้ว ไปทางอนุทยานเขาพนม | |
| | | ชุดที่๒ | ๑๓.๐๐-๑๖.๓๐ | ๒ | - สามแยกโรงเรียนบ้านหัวน้ำแก้ว ไปออกเส้นทางอนุรักษ์เขาแก้ว ตลอด | |
| เสาร์ ๑๖ พ.ค. ๖๔ | ชุดที่๑ | เช้า | ๐๘.๓๐-๑๒.๐๐ | ๑ | - พื้นที่หมู่ ๖ จากโรงเรียนบ้านหัวน้ำแก้ว ไปตามเส้นทางบ้านบังริต ถึงสายแยกโรงโม่หิน | |
| | | ชุดที่๒ | ๑๓.๐๐-๑๖.๓๐ | ๒ | | |
| หมายเหตุ | ผู้ปฏิบัติงาน | ชุดที่๑ | ๑)นายสาธิต ศรีทองแจ้ง | | ๒)นายวราวุฒิ บุญญา | |
| | | ชุดที่๒ | ๑)นายจาร์ก กระบี่น้อย | | ๒)นายจักรภัทร พรหมศรีรักษา | |

แผนปฏิบัติงานการเก็บ ขน และกำจัด สิ่งปฏิกูลและมูลฝอย ตำบลหน้าเขา

ประจำเดือน พฤษภาคม ๒๕๖๙

| วัน/เดือน/ปี | ผู้ปฏิบัติงาน | เวลาปฏิบัติงาน | | ลำดับของเส้นทาง | รายละเอียดสถานที่ปฏิบัติงาน | หมายเหตุ |
|------------------------|---------------|----------------|-------------|-----------------|--|----------|
| | | ช่วงเวลา | เวลา | | | |
| จันทร์ ๑๘ พ.ค. ๖๙ | ชุดที่ ๑ | เช้า | ๐๘.๓๐-๑๒.๐๐ | ๑ | - พื้นที่หมู่ ๑ ทั้งหมด | |
| | ชุดที่ ๒ | บ่าย | ๑๓.๐๐-๑๖.๓๐ | ๒ | - พื้นที่หมู่ ๕ ทั้งหมด | |
| อังคาร ๑๙ พ.ค. ๖๙ | ชุดที่ ๑ | เช้า | ๐๘.๓๐-๑๒.๐๐ | ๑ | - พื้นที่หมู่ ๒ จากบ้านนายชริม แก้วแก้ว ตลอดจนถึงหมู่ที่ ๗ คลองปราม ถึงสามแยกบ้านครูกบ | |
| | ชุดที่ ๒ | บ่าย | ๑๓.๐๐-๑๖.๓๐ | ๒ | - พื้นที่หมู่ ๓ จากเซเวนเนไปวัดถ้ำเขาหินเข้าซอยสง.สุคนธ์ออกเส้นทางสะพานทองน้กุด | |
| พุธ ๒๐ พ.ค. ๖๙ | ชุดที่ ๑ | เช้า | ๐๘.๓๐-๑๒.๐๐ | ๑ | - พื้นที่หมู่ ๓ เข้าทางซอยโรงไม้หิน ออกสามแยกบ่อช้าง(อาคารณิรมิการ์ท) | |
| | ชุดที่ ๒ | บ่าย | ๑๓.๐๐-๑๖.๓๐ | ๒ | - พื้นที่หมู่ ๔ ลานเทพยบาย่างป่าส้ม ตลอดจนถึงบ้านนายเรวีวัฒน์ เลยทางเข้าวัดน้ำรอบ | |
| พฤหัสบดี ๒๑ พ.ค. ๖๙ | ชุดที่ ๑ | เช้า | ๐๘.๓๐-๑๒.๐๐ | ๑ | - พื้นที่หมู่ ๔ จากสามแยกวัดน้ำรอบไปเส้นอนุรักษ์เขาแก้ว | |
| | ชุดที่ ๒ | บ่าย | ๑๓.๐๐-๑๖.๓๐ | ๒ | - พื้นที่หมู่ ๖ สามแยกโรงเรียนบ้านห้วยน้ำแก้ว ไปทางอนุทยานเขาพนม | |
| ศุกร์ ๒๒ พ.ค. ๖๙ | ชุดที่ ๑ | เช้า | ๐๘.๓๐-๑๒.๐๐ | ๑ | - สามแยกโรงเรียนบ้านห้วยน้ำแก้ว ไปออกเส้นทางอนุรักษ์เขาแก้ว ตลอด | |
| | ชุดที่ ๒ | บ่าย | ๑๓.๐๐-๑๖.๓๐ | ๒ | - พื้นที่หมู่ ๖ จากโรงเรียนบ้านห้วยน้ำแก้ว ไปตามเส้นทางบ้านบังวัด ถึงสายแยกโรงไม้หิน | |

หมายเหตุ ผู้ปฏิบัติงาน ชุดที่ ๑ นายสาธิต ศรีทองแจ้ง
ชุดที่ ๒ นายจาร์ก กระบี่น้อย
๒) นายจาร์ก ภัทร พราหม์ศรีชาย

แผนปฏิบัติงานการเก็บ ขน และกำจัด สิ่งปฏิกูลและมูลฝอย ตำบลหน้าเขา

ประจำเดือน พฤษภาคม ๒๕๖๙

| วัน/เดือน/ปี | ผู้ปฏิบัติงาน | เวลาปฏิบัติงาน | | ลำดับของเส้นทาง | รายละเอียดสถานที่ปฏิบัติงาน | หมายเหตุ |
|------------------------|---------------|----------------|-------------|-----------------|--|----------|
| | | ช่วงเวลา | เวลา | | | |
| จันทร์ ๒๕ พ.ค. ๖๙ | ชุดที่ ๑ | เช้า | ๐๘.๓๐-๑๒.๐๐ | ๑ | - พื้นที่หมู่ ๑ ทั้งหมด | |
| | | บ่าย | ๑๓.๐๐-๑๖.๓๐ | ๒ | - พื้นที่หมู่ ๕ ทั้งหมด | |
| | | เช้า | ๐๘.๓๐-๑๒.๐๐ | ๑ | - พื้นที่หมู่ ๒ จากบ้านนายขริม แก้วแก้ว ตลอดจนถึงหมู่ที่ ๗ | |
| อังคาร ๒๖ พ.ค. ๖๙ | ชุดที่ ๒ | บ่าย | ๑๓.๐๐-๑๖.๓๐ | ๒ | - พื้นที่หมู่ ๒ จากปากทางวัดถ้ำโกโบไปบ้านนายขริม แก้วแก้ว ออกไปเส้นทางคลองปราม ถึงสามแยกบ้านครูกูป | |
| | | เช้า | ๐๘.๓๐-๑๒.๐๐ | ๑ | - พื้นที่หมู่ ๗ ทั้งหมด | |
| พุธ ๒๗ พ.ค. ๖๙ | ชุดที่ ๑ | เช้า | ๐๘.๓๐-๑๒.๐๐ | ๑ | - พื้นที่หมู่ ๓ จากเข้แนวไปวัดถ้ำเขาหินเข้าซอยสง.สุคนธ์ออกเส้นทางสะพานทองนผู้กูด | |
| | | บ่าย | ๑๓.๐๐-๑๖.๓๐ | ๒ | - พื้นที่หมู่ ๓ เข้าทางซอยโรงไม้หิน ออกสามแยกบ่อช้าง(อาคารณิณิมาร์ต) | |
| พฤหัสบดี ๒๘ พ.ค. ๖๙ | ชุดที่ ๑ | เช้า | ๐๘.๓๐-๑๒.๐๐ | ๑ | - พื้นที่หมู่ ๔ สถานช่วยเหลือผู้ป่วยจนถึงบ้านนายเรวัณณ์ เลยทางเข้าวัดน้ำรอบ | |
| | | บ่าย | ๑๓.๐๐-๑๖.๓๐ | ๒ | - พื้นที่หมู่ ๔ จากสามแยกวัดน้ำรอบไปเส้นอนุรักษ์เขาแก้ว | |
| | | เช้า | ๐๘.๓๐-๑๒.๐๐ | ๑ | - พื้นที่หมู่ ๘ ทั้งหมด | |
| ศุกร์ ๒๙ พ.ค. ๖๙ | ชุดที่ ๒ | เช้า | ๐๘.๓๐-๑๒.๐๐ | ๑ | - พื้นที่หมู่ ๖ สามแยกโรงเรียนบ้านหัวน้ำแก้ว ไปทางอนุทยานเขาพนม | |
| | | บ่าย | ๑๓.๐๐-๑๖.๓๐ | ๒ | - สามแยกโรงเรียนบ้านหัวน้ำแก้ว ไปออกเส้นทางอนุรักษ์เขาแก้ว ตลอด | |

หมายเหตุ ผู้ปฏิบัติงาน ชุดที่ ๑ ๑)นายสาทิติ ศรีทองแจ้ง
ชุดที่ ๒ ๑)นายจารึก กระบี่น้อย ๒)นายจักรภัทร พราหม์ศรีชาย

แผนปฏิบัติงานการเก็บ ขน และกำจัด สิ่งปฏิกูลและมูลฝอย ตำบลหน้าเขา

ประจำเดือน มิถุนายน ๒๕๖๙

| วัน/เดือน/ปี | ผู้ปฏิบัติงาน | เวลาปฏิบัติงาน | | ลำดับของเส้นทาง | รายละเอียดสถานที่ปฏิบัติงาน | หมายเหตุ |
|---------------------|---------------|----------------|-------------|-----------------|---|---------------|
| | | ช่วงเวลา | เวลา | | | |
| จันทร์ ๑ มิ.ย. ๖๙ | ชุดที่ ๑ | เช้า | ๐๘.๓๐-๑๒.๐๐ | ๑ | - พื้นที่หมู่ ๑ ทั้งหมด | วันนักขัตฤกษ์ |
| | ชุดที่ ๒ | บ่าย | ๑๓.๐๐-๑๖.๓๐ | ๒ | - พื้นที่หมู่ ๕ ทั้งหมด | |
| อังคาร ๒ มิ.ย. ๖๙ | ชุดที่ ๑ | เช้า | ๐๘.๓๐-๑๒.๐๐ | ๑ | - พื้นที่หมู่ ๒ จากบ้านนายขริม แก้วแก้ว ตลอดจนถึงหมู่ที่ ๗ | |
| | ชุดที่ ๒ | บ่าย | ๑๓.๐๐-๑๖.๓๐ | ๒ | - พื้นที่หมู่ ๒ จากปากทางวัดถ้ำโกบไปบ้านนายขริม แก้วแก้ว ออกไปเส้นทางคลองปราม ถึงสามแยกบ้านครูบ | |
| พุธ ๓ มิ.ย. ๖๙ | ชุดที่ ๑ | เช้า | ๐๘.๓๐-๑๒.๐๐ | ๑ | - พื้นที่หมู่ ๓ จากเช่นวนไปวัดถ้ำเขาหินเข้าซอยสง.สุคนธ์ออกเส้นทางสะพานทองผั๊กกุด | |
| | ชุดที่ ๒ | บ่าย | ๑๓.๐๐-๑๖.๓๐ | ๒ | - พื้นที่หมู่ ๓ เข้าทางซอยโรงโม่หิน ออกสามแยกบ่อช้าง(อากรณิณีมาร์ท) | |
| พฤหัสบดี ๔ มิ.ย. ๖๙ | ชุดที่ ๑ | เช้า | ๐๘.๓๐-๑๒.๐๐ | ๑ | - พื้นที่หมู่ ๔ ลานหน่วยบำรุงปลั้ม ตลอดจนถึงบ้านนายเรวัตน์ เลยทางเข้าวัดนารอบ | |
| | ชุดที่ ๒ | บ่าย | ๑๓.๐๐-๑๖.๓๐ | ๒ | - พื้นที่หมู่ ๔ จากสามแยกวัดนารอบไปเส้นอนุรักษ์เขาแก้ว | |
| ศุกร์ ๕ มิ.ย. ๖๙ | ชุดที่ ๑ | เช้า | ๐๘.๓๐-๑๒.๐๐ | ๑ | - พื้นที่หมู่ ๖ สามแยกโรงเรียนบ้านหัวน้ำแก้ว ไปทางอนุทยานเขาพนม | |
| | ชุดที่ ๒ | บ่าย | ๑๓.๐๐-๑๖.๓๐ | ๒ | - สามแยกโรงเรียนบ้านหัวน้ำแก้ว ไปออกเส้นทางอนุรักษ์เขาแก้ว ตลอดเส้นทางแยกโรงโม่หิน | |

หมายเหตุ ผู้ปฏิบัติงาน

ชุดที่ ๑ นายสาธิต ศรีทองแจ้ง

๒) นายวรวิทย์ บุญมา

ชุดที่ ๒ นายจาร์ก กระบี่น้อย

๒) นายจักรภัทร พรหมศรีชาย

แผนปฏิบัติการเก็บ ขน และกำจัด สิ่งปฏิกูลและมูลฝอย ตำบลหน้าเขา

ประจำเดือน มิถุนายน ๒๕๖๙

| วัน/เดือน/ปี | ผู้ปฏิบัติงาน | เวลาปฏิบัติงาน | | ลำดับของเส้นทาง | รายละเอียดสถานที่ปฏิบัติงาน | หมายเหตุ |
|-------------------------|---------------|----------------|-------------|------------------------|--|----------|
| | | ช่วงเวลา | เวลา | | | |
| จันทร์ ๘ มิ.ย. ๖๙ | ชุดที่ ๑ | เช้า | ๐๘.๓๐-๑๒.๐๐ | ๑ | - พื้นที่หมู่ ๑ ทั้งหมด | |
| | | บ่าย | ๑๓.๐๐-๑๖.๓๐ | ๒ | - พื้นที่หมู่ ๕ ทั้งหมด | |
| อังคาร ๙ มิ.ย. ๖๙ | ชุดที่ ๑ | เช้า | ๐๘.๓๐-๑๒.๐๐ | ๑ | - พื้นที่หมู่ ๒ จากบ้านนายชม แก้วแก้ว ตลอดจนถึงหมู่ที่ ๗ | |
| | | บ่าย | ๑๓.๐๐-๑๖.๓๐ | ๒ | - พื้นที่หมู่ ๒ จากปากทางวัดถ้ำโกไปบ้านนายชม แก้วแก้ว ออกไปเส้นทางคลองปราม ถึงสามแยกบ้านครูกับ | |
| พุธ ๑๐ มิ.ย. ๖๙ | ชุดที่ ๑ | เช้า | ๐๘.๓๐-๑๒.๐๐ | ๑ | - พื้นที่หมู่ ๓ จากเช่นวนไปวัดถ้ำเขาหินเข้าซอยสจ.สุคนธ์ออกเส้นทางสะพานทองฝักกูด | |
| | | บ่าย | ๑๓.๐๐-๑๖.๓๐ | ๒ | - พื้นที่หมู่ ๓ เข้าทางซอยโรงไม้หิน ออกสามแยกบ่อช้าง(อาภรณ์มินิมาร์ท) | |
| พฤหัสบดี ๑๑ มิ.ย. ๖๙ | ชุดที่ ๑ | เช้า | ๐๘.๓๐-๑๒.๐๐ | ๑ | - พื้นที่หมู่ ๔ สถานช่วยเหลือบำรุงป่าล้ม ตลอดจนถึงบ้านนายเรวัฒน์ เลยทางเข้าวัดน้ำรอบ | |
| | | บ่าย | ๑๓.๐๐-๑๖.๓๐ | ๒ | - พื้นที่หมู่ ๔ จากสามแยกวัดน้ำรอบไปเสนอนุรักษ์เขาแก้ว | |
| ศุกร์ ๑๒ มิ.ย. ๖๙ | ชุดที่ ๑ | เช้า | ๐๘.๓๐-๑๒.๐๐ | ๑ | - พื้นที่หมู่ ๖ สามแยกโรงเรียนบ้านหัวน้ำแก้ว ไปทางอนุทยานเขาพนม | |
| | | บ่าย | ๑๓.๐๐-๑๖.๓๐ | ๒ | - สามแยกโรงเรียนบ้านหัวน้ำแก้ว ไปออกเส้นทางอนุรักษ์เขาแก้ว ตลอดเส้นทางแยกโรงไม้หิน | |
| หมายเหตุ | | ผู้ปฏิบัติงาน | ชุดที่ ๑ | ๑) นายสาธิต ศรีทองแจ้ง | ๒) นายวารุณี บุญมา | |
| | | | ชุดที่ ๒ | ๑) นายจารึก กระบี่น้อย | ๒) นายจักรภัทร พรหมศรีชาย | |

แผนปฏิบัติงานการเก็บ ขน และกำจัด สิ่งปฏิกูลและมูลฝอย ตำบลหน้าเขา

ประจำเดือน มิถุนายน ๒๕๖๙

| วัน/เดือน/ปี | ผู้ปฏิบัติงาน | เวลาปฏิบัติงาน | | ดับของเส้นทาง | รายละเอียดสถานที่ปฏิบัติงาน | หมายเหตุ |
|-------------------------|---------------|----------------|-------------|---------------|--|----------|
| | | ช่วงเวลา | เวลา | | | |
| จันทร์ ๒๒ มิ.ย. ๖๙ | ชุดที่๑ | เช้า | ๐๘.๓๐-๑๒.๐๐ | ๑ | - พื้นที่หมู่ ๑ ทั้งหมด | |
| | ชุดที่๒ | บ่าย | ๑๓.๐๐-๑๖.๓๐ | ๒ | - พื้นที่หมู่ ๕ ทั้งหมด | |
| | ชุดที่๑ | เช้า | ๐๘.๓๐-๑๒.๐๐ | ๑ | - พื้นที่หมู่ ๒ จากบ้านนายขริม แก้วแก้ว ตลอดจนถึงหมู่ที่ ๗ | |
| อังคาร ๒๓ มิ.ย. ๖๙ | ชุดที่๒ | บ่าย | ๑๓.๐๐-๑๖.๓๐ | ๒ | - พื้นที่หมู่ ๒ จากปากทางวัดถ้ำโกโบไปบ้านนายขริม แก้วแก้ว ออกไปเส้นทางคลองปราม ถึงสามแยกบ้านครูกอบ | |
| | | | | | - พื้นที่หมู่ ๗ ทั้งหมด | |
| พุธ ๒๔ มิ.ย. ๖๙ | ชุดที่๑ | เช้า | ๐๘.๓๐-๑๒.๐๐ | ๑ | - พื้นที่หมู่ ๓ จากเช่นวนไปวัดถ้ำเขาหินเข้าซอยสง.สุคนธ์ออกเส้นทางสะพานทองฝักกุด | |
| | ชุดที่๒ | บ่าย | ๑๓.๐๐-๑๖.๓๐ | ๒ | - พื้นที่หมู่ ๓ เข้าทางซอยโรงไม้หิน ออกสามแยกบ่อช้าง(อาภรณ์นิมิตร์) | |
| พฤหัสบดี ๒๕ มิ.ย. ๖๙ | ชุดที่๑ | เช้า | ๐๘.๓๐-๑๒.๐๐ | ๑ | - พื้นที่หมู่ ๔ ลานช่วยเหลือบำรุงป่าล้ม ตลอดจนถึงบ้านนายเร็วพัฒนา เลยทางเข้าวัดนารอบ | |
| | ชุดที่๒ | บ่าย | ๑๓.๐๐-๑๖.๓๐ | ๒ | - พื้นที่หมู่ ๔ จากสามแยกวัดนารอบไปเสนอนรุักษ์เขาแก้ว | |
| | | | | | - พื้นที่หมู่ ๘ ทั้งหมด | |
| ศุกร์ ๒๖ มิ.ย. ๖๙ | ชุดที่๑ | เช้า | ๐๘.๓๐-๑๒.๐๐ | ๑ | - พื้นที่หมู่ ๖ สามแยกโรงเรียนบ้านหัวน้ำแก้ว ไปทางอนุทยานเขาพนม | |
| | ชุดที่๒ | บ่าย | ๑๓.๐๐-๑๖.๓๐ | ๒ | - สามแยกโรงเรียนบ้านหัวน้ำแก้ว ไปออกเส้นทางอนุรุักษ์เขาแก้ว ตลอดเส้นทาง | |

หมายเหตุ ผู้ปฏิบัติงาน ชุดที่๑ ๑)นายสาธิต ศรีทองแจ้ง ๒)นายวารุณี บุญมา

ชุดที่๒ ๑)นายจารึก กระบี่น้อย ๒)นายจักรภัทร พราหมศรีชาย

แผนปฏิบัติงานการเก็บ ขน และกำจัด สิ่งปฏิกูลและมูลฝอย ตำบลหน้าเขา

ประจำเดือน กรกฎาคม ๒๕๖๙

| วัน/เดือน/ปี | ผู้ปฏิบัติงาน | เวลาปฏิบัติงาน | | ลำดับของเส้นทาง | รายละเอียดสถานที่ปฏิบัติงาน | หมายเหตุ |
|-----------------------|---------------|----------------|-------------|-----------------|--|----------|
| | | ช่วงเวลา | เวลา | | | |
| พุธ ๑ ก.ค. ๖๙ | ชุดที่ ๑ | เช้า | ๐๘.๓๐-๑๒.๐๐ | ๑ | - พื้นที่หมู่ ๓ จากเขนวงนไปวัดถ้ำเขาหินเข้าซอยสง.สุคนธ์ออกเส้นทางสะพานทองฝักกูด | |
| | | บ่าย | ๑๓.๐๐-๑๖.๓๐ | ๒ | - พื้นที่หมู่ ๓ เข้าทางซอยโรงโม่หิน ออกสามแยกบ่อช้าง(อาภรณ์มินิมาร์ท) | |
| พฤหัสบดี ๒ ก.ค. ๖๙ | ชุดที่ ๑ | เช้า | ๐๘.๓๐-๑๒.๐๐ | ๑ | - พื้นที่หมู่ ๔ ลานเทพช่วยบำรุงป่าล้ม ตลอดจนถึงบ้านนายเร็วพัฒนา เลี้ยวทางเข้าวัดน้ำรอบ | |
| | | บ่าย | ๑๓.๐๐-๑๖.๓๐ | ๒ | - พื้นที่หมู่ ๔ จากสามแยกวัดน้ำรอบไปเส้นอนุรักษ์เขาแก้ว - พื้นที่หมู่ ๘ ทั้งหมด | |
| ศุกร์ ๓ ก.ค. ๖๙ | ชุดที่ ๑ | เช้า | ๐๘.๓๐-๑๒.๐๐ | ๑ | - พื้นที่หมู่ ๖ สามแยกโรงเรียนบ้านห้วยน้ำแก้ว ไปทางอนุรักษ์เขาแก้ว | |
| | | บ่าย | ๑๓.๐๐-๑๖.๓๐ | ๒ | - สามแยกโรงเรียนบ้านห้วยน้ำแก้ว ไปออกเส้นทางอนุรักษ์เขาแก้ว ตลอด - พื้นที่หมู่ ๖ จากโรงเรียนบ้านห้วยน้ำแก้ว ไปตามเส้นทางบ้านบังริต ถึงสายแยกโรงโม่หิน | |

หมายเหตุ ผู้ปฏิบัติงาน ชุดที่ ๑ นายสาธิต ศรีทองแจ้ง
ชุดที่ ๒ นายจารึก กระจับป้อย
๒) นายวรวิทย์ บุญมา
๒) นายจักรภัทร พราหมศรีรักษา

แผนปฏิบัติการเก็บ ขน และกำจัด สิ่งปฏิกูลและมูลฝอย ตำบลหน้าเขา
ประจำเดือน กรกฎาคม ๒๕๖๕

| วัน/เดือน/ปี | ผู้ปฏิบัติงาน | เวลาปฏิบัติงาน | | ลำดับของเส้นทาง | รายละเอียดสถานที่ปฏิบัติงาน | หมายเหตุ |
|-----------------------|---------------|----------------|-------------|-----------------|---|----------|
| | | ช่วงเวลา | เวลา | | | |
| จันทร์ ๖ ก.ค. ๖๕ | ชุดที่ ๑ | เช้า | ๐๘.๓๐-๑๒.๐๐ | ๑ | - พื้นที่หมู่ ๑ ทั้งหมด | |
| | ชุดที่ ๒ | บ่าย | ๑๓.๐๐-๑๖.๓๐ | ๒ | - พื้นที่หมู่ ๕ ทั้งหมด | |
| | ชุดที่ ๑ | เช้า | ๐๘.๓๐-๑๒.๐๐ | ๑ | - พื้นที่หมู่ ๒ จากบ้านนายชริม แก้วแก้ว ตลอดจนถึงหมู่ที่ ๗ | |
| อังคาร ๗ ก.ค. ๖๕ | ชุดที่ ๑ | เช้า | ๐๘.๓๐-๑๒.๐๐ | ๑ | - พื้นที่หมู่ ๒ จากปากทางวัดถ้ำโกโบไปบ้านนายชริม แก้วแก้ว ออกไปเส้นทางคลองปราง ถึงสามแยกบ้านครูกบ | |
| | ชุดที่ ๒ | บ่าย | ๑๓.๐๐-๑๖.๓๐ | ๒ | - พื้นที่หมู่ ๗ ทั้งหมด | |
| พุธ ๘ ก.ค. ๖๕ | ชุดที่ ๑ | เช้า | ๐๘.๓๐-๑๒.๐๐ | ๑ | - พื้นที่หมู่ ๓ จากเซว่นไปวัดถ้ำเขาดินเข้าซอยสง.สุคนธ์ออกเส้นทางสะพานทองฝักกูด | |
| | ชุดที่ ๒ | บ่าย | ๑๓.๐๐-๑๖.๓๐ | ๒ | - พื้นที่หมู่ ๓ เข้าทางซอยโรงโม่หิน ออกสามแยกบ่อช้าง(อาภรณ์นิมิตร) | |
| พฤหัสบดี ๙ ก.ค. ๖๕ | ชุดที่ ๑ | เช้า | ๐๘.๓๐-๑๒.๐๐ | ๑ | - พื้นที่หมู่ ๔ ลานเทวช่วยบำรุงปาล์ม ตลอดจนถึงบ้านนายเจริญ เลยทางเข้าวัดน้ำรอบ | |
| | ชุดที่ ๒ | บ่าย | ๑๓.๐๐-๑๖.๓๐ | ๒ | - พื้นที่หมู่ ๔ จากสามแยกวัดน้ำรอบไปเส้นอนุรักษ์เขาแก้ว | |
| ศุกร์ ๑๐ ก.ค. ๖๕ | ชุดที่ ๑ | เช้า | ๐๘.๓๐-๑๒.๐๐ | ๑ | - พื้นที่หมู่ ๖ สามแยกโรงเรียนบ้านหัวน้ำแก้ว ไปทางอุททยานเขาพนม | |
| | ชุดที่ ๒ | บ่าย | ๑๓.๐๐-๑๖.๓๐ | ๒ | - สามแยกโรงเรียนบ้านหัวน้ำแก้ว ไปออกเส้นทางอนุรักษ์เขาแก้ว ตลอด | |
| เสาร์ ๑๑ ก.ค. ๖๕ | ชุดที่ ๑ | เช้า | ๐๘.๓๐-๑๒.๐๐ | ๑ | - พื้นที่หมู่ ๖ จากโรงเรียนบ้านหัวน้ำแก้ว ไปตามเส้นทางบ้านบังวัด ถึงสายแยกโรงโม่หิน | |
| | ชุดที่ ๒ | บ่าย | ๑๓.๐๐-๑๖.๓๐ | ๒ | | |

หมายเหตุ ผู้ปฏิบัติงาน ชุดที่ ๑) นายสาธิต ศรีทองแจ้ง
ชุดที่ ๒) นายจารึก กระบี่น้อย

๒) นายวรารุณี บุญมา
๒) นายจักรภัทร พราหมศรีชาย

แผนปฏิบัติการเก็บ ขน และกำจัด สิ่งปฏิกูลและมูลฝอย ตำบลหน้าเขา

ประจำเดือน กรกฎาคม ๒๕๖๕

| วัน/เดือน/ปี | ผู้ปฏิบัติงาน | เวลาปฏิบัติงาน | | ลำดับของเส้นทาง | รายละเอียดสถานที่ปฏิบัติงาน | หมายเหตุ |
|------------------------|---------------|----------------|-------------|-----------------|---|----------|
| | | ช่วงเวลา | เวลา | | | |
| จันทร์ ๑๓ ก.ค. ๖๕ | ชุดที่ ๑ | เช้า | ๐๘.๓๐-๑๒.๐๐ | ๑ | - พื้นที่หมู่ ๑ ทั้งหมด | |
| | | บ่าย | ๑๓.๐๐-๑๖.๓๐ | ๒ | - พื้นที่หมู่ ๕ ทั้งหมด | |
| | | เช้า | ๐๘.๓๐-๑๒.๐๐ | ๑ | - พื้นที่หมู่ ๒ จากบ้านนายขริม แก้วแก้ว ตลอดจนถึงหมู่ที่ ๗ | |
| อังคาร ๑๔ ก.ค. ๖๕ | ชุดที่ ๒ | บ่าย | ๑๓.๐๐-๑๖.๓๐ | ๒ | - พื้นที่หมู่ ๒ จากปากทางวัดถ้าโกไปบ้านนายขริม แก้วแก้ว ออกไปเส้นทางคลองปราม ถึงสามแยกบ้านครูกบ | |
| | | เช้า | ๐๘.๓๐-๑๒.๐๐ | ๑ | - พื้นที่หมู่ ๗ ทั้งหมด | |
| พุธ ๑๕ ก.ค. ๖๕ | ชุดที่ ๑ | เช้า | ๐๘.๓๐-๑๒.๐๐ | ๑ | - พื้นที่หมู่ ๓ จากเช่นแวนไปวัดถ้าเขาเดินเข้าซอยสง.สุคนธ์ออกเส้นทางสะพานทองผั๊กกุด | |
| | | บ่าย | ๑๓.๐๐-๑๖.๓๐ | ๒ | - พื้นที่หมู่ ๓ เข้าทางซอยโรงไม้หิน ออกสามแยกบ่อช้าง(อาคารนิมิตมาร์ท) | |
| พฤหัสบดี ๑๖ ก.ค. ๖๕ | ชุดที่ ๑ | เช้า | ๐๘.๓๐-๑๒.๐๐ | ๑ | - พื้นที่หมู่ ๔ ลานช่วยเหลือบำรุงป่าล้ม ตลอดจนถึงบ้านนายเรวัฒน์ เลยทางเข้าวัดน้ำรอบ | |
| | | บ่าย | ๑๓.๐๐-๑๖.๓๐ | ๒ | - พื้นที่หมู่ ๔ จากสามแยกวัดน้ำรอบไปเสนอนุรักษ์เขาแก้ว | |
| ศุกร์ ๑๗ ก.ค. ๖๕ | ชุดที่ ๑ | เช้า | ๐๘.๓๐-๑๒.๐๐ | ๑ | - พื้นที่หมู่ ๖ สามแยกโรงเรียนบ้านห้วยน้ำแก้ว ไปทางอุททยานเขาพนม | |
| | | บ่าย | ๑๓.๐๐-๑๖.๓๐ | ๒ | - สามแยกโรงเรียนบ้านห้วยน้ำแก้ว ไปออกเส้นทางอนุรักษ์เขาแก้ว ตลอด | |
| ชุดที่ ๒ | ชุดที่ ๒ | เช้า | ๐๘.๓๐-๑๒.๐๐ | ๑ | - พื้นที่หมู่ ๖ จากโรงเรียนบ้านห้วยน้ำแก้ว ไปตามเส้นทางบ้านบังริต ถึงสายแยกโรงไม้หิน | |
| | | บ่าย | ๑๓.๐๐-๑๖.๓๐ | ๒ | | |

หมายเหตุ ผู้ปฏิบัติงาน ชุดที่ ๑) นายสาธิต ศรีทองแจ้ง ๒) นายวรวิทย์ บุญมา

ชุดที่ ๒) นายจรัสภัทร พรหมศรีไชย ๒) นายจรัสภัทร พรหมศรีไชย

แผนปฏิบัติงานการเก็บ ขน และกำจัด สิ่งปฏิกูลและมูลฝอย ตำบลหน้าเขา

ประจำเดือน กรกฎาคม ๒๕๖๕

| วัน/เดือน/ปี | ผู้ปฏิบัติงาน | เวลาปฏิบัติงาน | | ลำดับของเส้นทาง | รายละเอียดสถานที่ปฏิบัติงาน | หมายเหตุ |
|---------------------|---------------|----------------|-------------|-----------------|--|----------|
| | | ช่วงเวลา | เวลา | | | |
| จันทร์ ๒๐ ก.ค. ๖๕ | ชุดที่ ๑ | เช้า | ๐๘.๓๐-๑๒.๐๐ | ๑ | - พื้นที่หมู่ ๑ ทั้งหมด | |
| | | บ่าย | ๑๓.๐๐-๑๖.๓๐ | ๒ | - พื้นที่หมู่ ๕ ทั้งหมด | |
| อังคาร ๒๑ ก.ค. ๖๕ | ชุดที่ ๑ | เช้า | ๐๘.๓๐-๑๒.๐๐ | ๑ | - พื้นที่หมู่ ๒ จากบ้านนายชม แก้วแก้ว ตลอดจนถึงหมู่ที่ ๗ | |
| | | บ่าย | ๑๓.๐๐-๑๖.๓๐ | ๒ | - พื้นที่หมู่ ๒ จากปากทางวัดถ้ำโกปโงไปบ้านนายชม แก้วแก้ว ออกไปเส้นทางคลองปราม ถึงสามแยกบ้านครูกบ | |
| พุธ ๒๒ ก.ค. ๖๕ | ชุดที่ ๑ | เช้า | ๐๘.๓๐-๑๒.๐๐ | ๑ | - พื้นที่หมู่ ๓ จากเช่นวนไปวัดถ้ำเขาหินเข้าซอยสง.สุคนธ์ออกเส้นทางสะพานทองฝักกูด | |
| | | บ่าย | ๑๓.๐๐-๑๖.๓๐ | ๒ | - พื้นที่หมู่ ๓ เข้าทางซอยโรงไม้หิน ออกสามแยกบ่อช้าง(อาภรณ์มินิมาร์ท) | |
| พฤหัสบดี ๒๓ ก.ค. ๖๕ | ชุดที่ ๑ | เช้า | ๐๘.๓๐-๑๒.๐๐ | ๑ | - พื้นที่หมู่ ๔ ลานช่วยเหลือบำรุงป่าลม ตลอดจนถึงบ้านนายเร็วพัฒนา เลี้ยวทางเข้าวัดน้ำรอบ | |
| | | บ่าย | ๑๓.๐๐-๑๖.๓๐ | ๒ | - พื้นที่หมู่ ๔ จากสามแยกวัดน้ำรอบไปเสนอนุรักษ์เขาแก้ว | |
| ศุกร์ ๒๔ ก.ค. ๖๕ | ชุดที่ ๑ | เช้า | ๐๘.๓๐-๑๒.๐๐ | ๑ | - พื้นที่หมู่ ๖ สามแยกโรงเรียนบ้านห้วยน้ำแก้ว ไปทางอุณหทยานเขาพนม | |
| | | บ่าย | ๑๓.๐๐-๑๖.๓๐ | ๒ | - สามแยกโรงเรียนบ้านห้วยน้ำแก้ว ไปออกเส้นทางอนุรักษ์เขาแก้ว ตลอด | |

หมายเหตุ ผู้ปฏิบัติงาน ชุดที่ ๑ นายสาธิต ศรีทองแจ้ง ชุดที่ ๒ นายจรัสกร กระจับป้อย

๒) นายวรารัฐ บุญมา ๒) นายจักรภัทร พรหมศรีรักษา

แผนปฏิบัติงานการเก็บ ขน และกำจัด สิ่งปฏิกูลและมูลฝอย ตำบลหน้าเขา
ประจำเดือน กรกฎาคม ๒๕๖๙

| วัน/เดือน/ปี | ผู้ปฏิบัติงาน | เวลาปฏิบัติงาน | | ลำดับของเส้นทาง | รายละเอียดสถานที่ปฏิบัติงาน | หมายเหตุ |
|---------------------|---------------|----------------|-------------|-----------------|---|---------------|
| | | ช่วงเวลา | เวลา | | | |
| จันทร์ ๒๗ ก.ค. ๖๙ | ชุดที่ ๑ | เช้า | ๐๘.๓๐-๑๒.๐๐ | ๑ | - พื้นที่หมู่ ๑ ทั้งหมด | |
| | ชุดที่ ๒ | บ่าย | ๑๓.๐๐-๑๖.๓๐ | ๒ | - พื้นที่หมู่ ๕ ทั้งหมด | |
| อังคาร ๒๘ ก.ค. ๖๙ | ชุดที่ ๑ | เช้า | ๐๘.๓๐-๑๒.๐๐ | ๑ | - พื้นที่หมู่ ๒ จากบ้านนายขริม แก้วแก้ว ตลอดจนถึงหมู่ที่ ๗ | |
| | ชุดที่ ๒ | บ่าย | ๑๓.๐๐-๑๖.๓๐ | ๒ | - พื้นที่หมู่ ๒ จากปากทางวัดถ้ำโกไปบ้านนายขริม แก้วแก้ว ออกไปเส้นทางคลองปราม ถึงสามแยกบ้านครูกบ | วันนักขัตฤกษ์ |
| พุธ ๒๙ ก.ค. ๖๙ | ชุดที่ ๑ | เช้า | ๐๘.๓๐-๑๒.๐๐ | ๑ | - พื้นที่หมู่ ๓ จากเซวเนไปวัดถ้ำเขาหินเข้าซอยสจ.สุคนธ์ออกเส้นทางสะพานทองน้มน้กุด | วันนักขัตฤกษ์ |
| | ชุดที่ ๒ | บ่าย | ๑๓.๐๐-๑๖.๓๐ | ๒ | - พื้นที่หมู่ ๓ เข้าทางซอยโร้ไม่หิน ออกสามแยกบ่อช้าง(อากรณนิมารีท) | |
| พฤหัสบดี ๓๐ ก.ค. ๖๙ | ชุดที่ ๑ | เช้า | ๐๘.๓๐-๑๒.๐๐ | ๑ | - พื้นที่หมู่ ๔ ลานช่วยเหลือบำรุงปาล์ม ตลอดจนถึงบ้านนายเรวีวัฒน์ เลยทางเข้าวัดนารอบ | วันนักขัตฤกษ์ |
| | ชุดที่ ๒ | บ่าย | ๑๓.๐๐-๑๖.๓๐ | ๒ | - พื้นที่หมู่ ๔ จากสามแยกวัดน้ำกรบไปเส้นอนุรักษ์เขาแก้ว | |
| ศุกร์ ๓๑ ก.ค. ๖๙ | ชุดที่ ๑ | เช้า | ๐๘.๓๐-๑๒.๐๐ | ๑ | - พื้นที่หมู่ ๖ สามแยกโรงเรียนบ้านหัวน้ำแก้ว ไปทางอนุทยาเขาพนม | |
| | ชุดที่ ๒ | บ่าย | ๑๓.๐๐-๑๖.๓๐ | ๒ | - สามแยกโรงเรียนบ้านหัวน้ำแก้ว ไปออกเส้นทางอนุรักษ์เขาแก้ว ตลอด | |
| | | | | | - พื้นที่หมู่ ๖ จากโรงเรียนบ้านหัวน้ำแก้ว ไปตามเส้นทางบ้านบังริต ถึงสายแยกโรงไม้หิน | |

หมายเหตุ ผู้ปฏิบัติงาน ชุดที่ ๑) นายสาธิต ศรีทองแจ้ง ๒) นายวรวิฑูมิ บุญมา

ชุดที่ ๒) นายจารึก กระบี่น้อย ๒) นายจักรภัทร พรหมศรีชาย

แผนปฏิบัติงานการเก็บ ขน และกำจัด สิ่งปฏิกูลและมูลฝอย ตำบลหน้าเขา

ประจำเดือน สิงหาคม ๒๕๖๔

| วัน/เดือน/ปี | ผู้ปฏิบัติงาน | เวลาปฏิบัติงาน | | ลำดับของเส้นทาง | รายละเอียดสถานที่ปฏิบัติงาน | หมายเหตุ |
|-----------------------|---------------|----------------|-------------|-----------------|---|----------|
| | | ช่วงเวลา | เวลา | | | |
| จันทร์ ๓ ส.ค. ๖๔ | ชุดที่ ๑ | เช้า | ๐๘.๓๐-๑๒.๐๐ | ๑ | - พื้นที่หมู่ ๑ ทั้งหมด | |
| | ชุดที่ ๒ | บ่าย | ๑๓.๐๐-๑๖.๓๐ | ๒ | - พื้นที่หมู่ ๕ ทั้งหมด | |
| | ชุดที่ ๑ | เช้า | ๐๘.๓๐-๑๒.๐๐ | ๑ | - พื้นที่หมู่ ๒ จากบ้านนายธรรม แก้วแก้ว ตลอดจนถึงพื้นที่ ๗ | |
| อังคาร ๔ ส.ค. ๖๔ | ชุดที่ ๒ | บ่าย | ๑๓.๐๐-๑๖.๓๐ | ๒ | - พื้นที่หมู่ ๒ จากปากทางวัดถ้ำโกกไปบ้านนายธรรม แก้วแก้ว ออกไปเส้นทางคลองปราม ถึงสามแยกบ้านตุ๊กตา | |
| | ชุดที่ ๑ | เช้า | ๐๘.๓๐-๑๒.๐๐ | ๑ | - พื้นที่หมู่ ๓ จากเช่นวนไปวัดถ้ำเขาหินเขาขอยสง.สุ.๒๕๒๑ออกเส้นทางสะพานทองนพเก้า | |
| พุธ ๕ ส.ค. ๖๔ | ชุดที่ ๑ | เช้า | ๐๘.๓๐-๑๒.๐๐ | ๑ | - พื้นที่หมู่ ๓ เช้าทางซอยโรงโม่หิน ออกสามแยกบ่อช้าง(อาคารณัฐนิการ์ท) | |
| | ชุดที่ ๒ | บ่าย | ๑๓.๐๐-๑๖.๓๐ | ๒ | - พื้นที่หมู่ ๓ เช้าทางซอยโรงโม่หิน ออกสามแยกบ่อช้าง(อาคารณัฐนิการ์ท) | |
| | ชุดที่ ๑ | เช้า | ๐๘.๓๐-๑๒.๐๐ | ๑ | - พื้นที่หมู่ ๔ สถานช่วยเหลือบำรุงป่าถ่ม ต.ออกสามแยกบ่อช้าง(อาคารณัฐนิการ์ท) วัดนารอบ | |
| พฤหัสบดี ๖ ส.ค. ๖๔ | ชุดที่ ๑ | เช้า | ๐๘.๓๐-๑๒.๐๐ | ๑ | - พื้นที่หมู่ ๔ จากสามแยกถ้ำน้ำรอบไปสี่แยกบ้านไร่ชะแก้ว | |
| | ชุดที่ ๒ | บ่าย | ๑๓.๐๐-๑๖.๓๐ | ๒ | - พื้นที่หมู่ ๘ ทั้งหมด | |
| ศุกร์ ๗ ส.ค. ๖๔ | ชุดที่ ๑ | เช้า | ๐๘.๓๐-๑๒.๐๐ | ๑ | - พื้นที่หมู่ ๖ สามแยกโรงเรียนบ้านห้วยน้ำแก้ว ไปทางอุทยานเขาพนม | |
| | ชุดที่ ๒ | บ่าย | ๑๓.๐๐-๑๖.๓๐ | ๒ | - สามแยกโรงเรียนบ้านห้วยน้ำแก้ว ไปออกเส้นทางอู่รับชะแก้ว ตลอด | |
| | ชุดที่ ๒ | บ่าย | ๑๓.๐๐-๑๖.๓๐ | ๒ | - พื้นที่หมู่ ๖ จากโรงเรียนบ้านห้วยน้ำแก้ว ไปตามเส้นทางอู่รับชะแก้ว ถึงสายแยกโรงโม่หิน | |

หมายเหตุ ผู้ปฏิบัติงาน ชุดที่ ๑ ๑)นายสาธิต ศรีทองแสง

ชุดที่ ๒ ๑)นายจารึก กระแป๋ง

๒)นายวราวุฒิ บุญมา

๒)นายจักรภัทร พรานหมศรีชยา

แผนปฏิบัติงานการเก็บ ขน และกำจัด สิ่งปฏิกูลและมูลฝอย ตำบลหน้าเขา

ประจำเดือน สิงหาคม ๒๕๖๙

| วัน/เดือน/ปี | ผู้ปฏิบัติงาน | เวลาปฏิบัติงาน | | ลำดับของเส้นทาง | รายละเอียดสถานที่ปฏิบัติงาน | หมายเหตุ |
|---------------------|---------------|----------------|-------------|-----------------|--|-----------|
| | | ช่วงเวลา | เวลา | | | |
| จันทร์ ๑๐ ส.ค. ๖๙ | ชุดที่๑ | เช้า | ๐๘.๓๐-๑๒.๐๐ | ๑ | พื้นที่หมู่ ๑ ทั้งหมด | |
| | | บ่าย | ๑๓.๐๐-๑๖.๓๐ | ๒ | พื้นที่หมู่ ๕ ทั้งหมด | |
| | ชุดที่๑ | เช้า | ๐๘.๓๐-๑๒.๐๐ | ๑ | พื้นที่หมู่ ๒ จากบ้านนายชริม แก้วแก้ว ตลอดจนถึงพื้นที่ ๗ | |
| | | บ่าย | ๑๓.๐๐-๑๖.๓๐ | ๒ | พื้นที่หมู่ ๒ จากปากทางวัดถ้ำโกกไปบ้านนายชริม แก้วแก้ว ออกไปเส้นทางคลองปราม ถึงสามแยกบ้านครูกบ | |
| อังคาร ๑๑ ส.ค. ๖๙ | ชุดที่๑ | เช้า | ๐๘.๓๐-๑๒.๐๐ | ๑ | พื้นที่หมู่ ๗ ทั้งหมด | |
| | | บ่าย | ๑๓.๐๐-๑๖.๓๐ | ๒ | พื้นที่หมู่ ๓ จากเช่นวนไปวัดถ้ำเขาหินเข้าซอยสง.สุคนธ์ออกเส้นทางสะพานทองนผู้กุด | |
| พุธ ๑๒ ส.ค. ๖๙ | ชุดที่๑ | เช้า | ๐๘.๓๐-๑๒.๐๐ | ๑ | พื้นที่หมู่ ๓ เข้าทางซอยโรงโม่หิน ออกสามแยกบ่อซัง(อภรณ์นิมิตร) วัดนารอบ | ส่งมอบงาน |
| | | บ่าย | ๑๓.๐๐-๑๖.๓๐ | ๒ | พื้นที่หมู่ ๓ เข้าทางซอยโรงโม่หิน ออกสามแยกบ่อซัง(อภรณ์นิมิตร) วัดนารอบ | |
| พฤหัสบดี ๑๓ ส.ค. ๖๙ | ชุดที่๑ | เช้า | ๐๘.๓๐-๑๒.๐๐ | ๑ | พื้นที่หมู่ ๔ จากสามแยกวัดน้ำรอบไปสี่แยกบ้านนายเรวัฒน์ เลยทางเข้าวัดนารอบ | |
| | | บ่าย | ๑๓.๐๐-๑๖.๓๐ | ๒ | พื้นที่หมู่ ๔ จากสามแยกวัดน้ำรอบไปสี่แยกบ้านนายเรวัฒน์ เลยทางเข้าวัดนารอบ | |
| ศุกร์ ๑๔ ส.ค. ๖๙ | ชุดที่๑ | เช้า | ๐๘.๓๐-๑๒.๐๐ | ๑ | พื้นที่หมู่ ๖ สามแยกโรงเรียนบ้านหัวน้ำแก้ว ไปตามเส้นทางอนุรักษ์เขาแก้ว ตลอดแยกโรงโม่หิน | |
| | | บ่าย | ๑๓.๐๐-๑๖.๓๐ | ๒ | พื้นที่หมู่ ๖ สามแยกโรงเรียนบ้านหัวน้ำแก้ว ไปทางอเนกสถานเขาพนม | |

หมายเหตุ ผู้ปฏิบัติงาน ชุดที่๑ ๑)นายสาริต ศรีทองแสง

ชุดที่๒ ๑)นายจารึก กระป๋ม้อย

๒)นายวรารุณี บุญมา

๒)นายจักรภัทร พรหมศรีศรัชยา

แผนปฏิบัติการปฏิบัติงานการเก็บ ขน และกำจัดมูลฝอยและมูลฝอย ตำบลหนองน้ำเขา

ประจำปีงบประมาณ ๒๕๖๒

| วัน/เดือน/ปี | ผู้ปฏิบัติงาน | เวลาปฏิบัติงาน | | ลำดับของเส้นทาง | รายละเอียดของเส้นทางปฏิบัติงาน | ผู้รายงาน |
|------------------------|---------------|----------------|-------------|-----------------|---|-----------|
| | | ช่วงเวลา | เวลา | | | |
| จันทร์ ๒๕ ส.ค. ๖๙ | ชุดที่ ๑ | เช้า | ๐๘.๓๐-๑๒.๐๐ | ๑ | - พื้นที่หมู่ ๑ ทั้งหมด | |
| | | บ่าย | ๑๓.๐๐-๑๖.๓๐ | ๒ | - พื้นที่หมู่ ๕ ทั้งหมด | |
| | ชุดที่ ๑ | เช้า | ๐๘.๓๐-๑๒.๐๐ | ๑ | - พื้นที่หมู่ ๒ จากปากทางวัดถ้ำโกกไปบ้านนายธรรม แก้วแก้ว ออกไปเส้นทางคลองเปราม ถึงสามแยกบ้านศรีภูมิ | |
| | | บ่าย | ๑๓.๐๐-๑๖.๓๐ | ๒ | - พื้นที่หมู่ ๓ จากปากทางวัดถ้ำโกกไปวัดถ้ำเขาตื้นเขาตื้นซอยสุขสุคนธ์ออกออกเส้นทางสะพานหนองน้ำ | |
| พุธ ๒๖ ส.ค. ๖๙ | ชุดที่ ๑ | เช้า | ๐๘.๓๐-๑๒.๐๐ | ๑ | - พื้นที่หมู่ ๓ เส้นทางซอยโรงเรียน ออกลูกบ้านนายธรรม (เอกรณนิมิตร) วัดน้ำรอบ | |
| | | บ่าย | ๑๓.๐๐-๑๖.๓๐ | ๒ | - พื้นที่หมู่ ๔ จากสามแยกวัดน้ำรอบไปเส้นทางบ้านไร่แก้ว | |
| พฤหัสบดี ๒๗ ส.ค. ๖๙ | ชุดที่ ๑ | เช้า | ๐๘.๓๐-๑๒.๐๐ | ๑ | - พื้นที่หมู่ ๕ จากสามแยกโรงเรียนบ้านไร่แก้ว ไปทางอนุบาลบ้านหนองน้ำแก้ว | |
| | | บ่าย | ๑๓.๐๐-๑๖.๓๐ | ๒ | - พื้นที่หมู่ ๖ สามแยกโรงเรียนบ้านไร่แก้ว ไปทางอนุบาลบ้านหนองน้ำแก้ว | |
| ศุกร์ ๒๘ ส.ค. ๖๙ | ชุดที่ ๒ | เช้า | ๐๘.๓๐-๑๒.๐๐ | ๑ | - สามารถโรงเรียนบ้านไร่แก้ว ไปออกเส้นทางอนุบาลบ้านไร่แก้ว | |
| | | บ่าย | ๑๓.๐๐-๑๖.๓๐ | ๒ | - สามารถโรงเรียนบ้านไร่แก้ว ไปออกเส้นทางอนุบาลบ้านไร่แก้ว | |

หมายเหตุ

ผู้ปฏิบัติงาน

ชุดที่ ๑ ๑) นายสิทธิ ศรีทองแจ้ง

๒) นายวราวุฒิ บุญมี

ชุดที่ ๒ ๑) นายจารึก กระปะน้อย

๒) นายจักรภัทร พรหมศรีศรีชัย

ยลาศรีศรีธรรมพร พรหมบุณยาน(๒)

๑) นายจกรภัท กระจ่างน้อย

๒) นายจกรภัท กระจ่างน้อย

ภานิชัน วัฒนารัตน(๒)

๑) นายจกรภัท กระจ่างน้อย

๒) นายจกรภัท กระจ่างน้อย

| ชื่อหน่วยงาน | นางศรีศรีธรรมพร พรหมบุณยาน(๒) ภานิชัน วัฒนารัตน(๒) | ๑) นายจกรภัท กระจ่างน้อย ๒) นายจกรภัท กระจ่างน้อย | ๑) นายจกรภัท กระจ่างน้อย ๒) นายจกรภัท กระจ่างน้อย | ผู้ปฏิบัติงาน | ผู้ปฏิบัติงาน | วัน/เดือน/ปี |
|---|---|--|--|---------------|---------------|--------------|
| | | | | | | |
| นางศรีศรีธรรมพร พรหมบุณยาน(๒) ภานิชัน วัฒนารัตน(๒) | ๑) นายจกรภัท กระจ่างน้อย ๒) นายจกรภัท กระจ่างน้อย | ๑) นายจกรภัท กระจ่างน้อย ๒) นายจกรภัท กระจ่างน้อย | ๑) นายจกรภัท กระจ่างน้อย ๒) นายจกรภัท กระจ่างน้อย | ผู้ปฏิบัติงาน | ผู้ปฏิบัติงาน | ๓๑ ส.ค. ๖๙ |
| | | | | | | |

๙๖๕๕๒ ๙๖๕๕๒ ๙๖๕๕๒

นางศรีศรีธรรมพร พรหมบุณยาน(๒) ภานิชัน วัฒนารัตน(๒) นายจกรภัท กระจ่างน้อย

แผนปฏิบัติการด้านการเก็บ ขน และกำจัด สิ่งปฏิกูลและมูลฝอย ตำบลหนองเขา

ประจำเดือน กันยายน ๒๕๖๙

| วัน/เดือน/ปี | ผู้ปฏิบัติงาน | เวลาปฏิบัติงาน | | ลำดับของเส้นทาง | รายละเอียดของกิจกรรมปฏิบัติงาน | หมายเหตุ |
|--------------------|---------------|----------------|-------------|-----------------|--|----------|
| | | ช่วงเวลา | เวลา | | | |
| อังคาร ๑ ก.ย. ๖๙ | ชุดที่ ๑ | เช้า | ๐๘.๓๐-๑๒.๐๐ | ๑ | พื้นที่หมู่ ๒ จากบ้านนายขริม แก้วแก้ว ต.ลลิตจนถึงหมู่ที่ ๗ | |
| | | บ่าย | ๑๓.๐๐-๑๖.๓๐ | ๒ | พื้นที่หมู่ ๒ จากปากทางวัดถ้ำถ้ำไปบ้านนายขริม แก้วแก้ว ออกไปเส้นทางคลองบราม ถึงสามแยกบ้านครูกบ | |
| พุธ ๒ ก.ย. ๖๙ | ชุดที่ ๑ | เช้า | ๐๘.๓๐-๑๒.๐๐ | ๑ | พื้นที่หมู่ ๓ จากเช่นวันไปวัดถ้ำถ้ำเขาหินเข้าขอยศจ.สุคนธ์ออกเส้นทางสะพานทองผู้เกิด | |
| | | ชุดที่ ๒ | ๑๓.๐๐-๑๖.๓๐ | ๒ | พื้นที่หมู่ ๓ เข้าทางซอยโรงโม่หิน ออกสามแยกบ่อช้าง(อาภรณ์นิมิตร) วัดน้ำรอบ | |
| พฤหัสบดี ๓ ก.ย. ๖๙ | ชุดที่ ๑ | เช้า | ๐๘.๓๐-๑๒.๐๐ | ๑ | พื้นที่หมู่ ๔ จากสามแยกวัดน้ำรอบไปสี่แยกสี่ขาแก้ว | |
| | | ชุดที่ ๒ | ๑๓.๐๐-๑๖.๓๐ | ๒ | พื้นที่หมู่ ๔ สามแยกโรงเรียนบ้านหัวน้ำแก้ว ไปทางอุณหยาพนาพนา | |
| ศุกร์ ๔ ก.ย. ๖๙ | ชุดที่ ๑ | เช้า | ๐๘.๓๐-๑๒.๐๐ | ๑ | พื้นที่หมู่ ๖ จากโรงเรียนบ้านหัวน้ำแก้ว ไปตลาดหน้าแก้ว ต.ลลิต | |
| | | ชุดที่ ๒ | ๑๓.๐๐-๑๖.๓๐ | ๒ | พื้นที่หมู่ ๖ จากโรงเรียนบ้านหัวน้ำแก้ว ไปตลาดหน้าแก้ว ต.ลลิต | |

หมายเหตุ ผู้ปฏิบัติงาน ชุดที่ ๑ ๑) นายชาติ ศรีทองแสง ชุดที่ ๒ ๑) นายจารึก กระปี่น้อย

๒) นายวารุณี บุญมา ๒) นายจักรภัทร พรหมศรีชาย

แผนปฏิบัติการด้านการเก็บ ขน และกำจัด สิ่งปฏิกูลและมูลฝอย ตำบลหน้าเขา

ประจำเดือน กันยายน ๒๕๖๙

| วัน/เดือน/ปี | ผู้ปฏิบัติงาน | เวลาปฏิบัติงาน | | ลำดับของเส้นทาง | รายละเอียดสถานที่ปฏิบัติงาน | หมายเหตุ |
|---------------------|---------------|----------------|-------------|-----------------|---|----------|
| | | ช่วงเวลา | เวลา | | | |
| จันทร์ ๗ ก.ย. ๖๙ | ชุดที่๑ | เช้า | ๐๘.๓๐-๑๒.๐๐ | ๑ | พื้นที่หมู่ ๑ ทั้งหมด | |
| | | บ่าย | ๑๓.๐๐-๑๖.๓๐ | ๒ | พื้นที่หมู่ ๕ ทั้งหมด | |
| | | เช้า | ๐๘.๓๐-๑๒.๐๐ | ๑ | พื้นที่หมู่ ๒ จากบ้านนายขริม แก้วแก้ว ตลอดจนถึงหมู่ที่ ๗ | |
| อังคาร ๘ ก.ย. ๖๙ | ชุดที่๒ | บ่าย | ๑๓.๐๐-๑๖.๓๐ | ๒ | พื้นที่หมู่ ๒ จากปากทางวัดถ้ำโกปไปบ้านนายขริม แก้วแก้ว ออกไปเส้นทางคลองปราม ถึงสามแยกบ้านครุฑ | |
| | | เช้า | ๐๘.๓๐-๑๒.๐๐ | ๑ | พื้นที่หมู่ ๗ ทั้งหมด | |
| | | ชุดที่๑ | ๐๘.๓๐-๑๒.๐๐ | ๑ | พื้นที่หมู่ ๓ จากชุมชนแก้วไปวัดถ้ำเขาหินเข้าซอยสง.สุคนธ์ออกเส้นทางสะพานทองผักรูป | |
| พุธ ๙ ก.ย. ๖๙ | ชุดที่๑ | เช้า | ๐๘.๓๐-๑๒.๐๐ | ๑ | พื้นที่หมู่ ๓ เข้าทางซอยโรงไม้หิน ออกสามแยกปอช้าง(อาคารนิมิตมาร์ท) | |
| | | ชุดที่๒ | ๑๓.๐๐-๑๖.๓๐ | ๒ | พื้นที่หมู่ ๓ เข้าทางซอยโรงไม้หิน ออกสามแยกปอช้าง(อาคารนิมิตมาร์ท) | |
| | | ชุดที่๑ | ๐๘.๓๐-๑๒.๐๐ | ๑ | พื้นที่หมู่ ๔ สามแยกช่วยบำรุงป่าล้ม ตลอดจนถึงบ้านนายเจริญ iley ทางเข้าวัดน้ำรอบ | |
| พฤหัสบดี ๑๐ ก.ย. ๖๙ | ชุดที่๒ | เช้า | ๐๘.๓๐-๑๒.๐๐ | ๑ | พื้นที่หมู่ ๔ จากสามแยกวัดน้ำรอบไปสี่แยกบ้านไร่ | |
| | | บ่าย | ๑๓.๐๐-๑๖.๓๐ | ๒ | พื้นที่หมู่ ๘ ทั้งหมด | |
| | | ชุดที่๑ | ๐๘.๓๐-๑๒.๐๐ | ๑ | พื้นที่หมู่ ๖ สามแยกโรงเรียนบ้านหัวน้ำแก้ว ไปทางอุโมงค์เขาพนม | |
| ศุกร์ ๑๑ ก.ย. ๖๙ | ชุดที่๒ | เช้า | ๐๘.๓๐-๑๒.๐๐ | ๑ | สามแยกโรงเรียนบ้านหัวน้ำแก้ว ไปออกเส้นทางอนุรักษ์เขาแก้ว ตลอด | |
| | | ชุดที่๑ | ๐๘.๓๐-๑๒.๐๐ | ๑ | พื้นที่หมู่ ๖ จากโรงเรียนบ้านหัวน้ำแก้ว ไปตามเส้นทางบ้านปั้งรีด ถึงสายแยกโรงไม้หิน | |
| | | บ่าย | ๑๓.๐๐-๑๖.๓๐ | ๒ | | |

หมายเหตุ ผู้ปฏิบัติงาน

ชุดที่๑ ๑)นายสาวิต ศรีทองแสง

ชุดที่๒ ๑)นายจารึก กระบี่น้อย

๒)นายวราวุฒิ บุญมา

๒)นายจักรภัทร พรหมศรีชวย

**แผนปฏิบัติงานการเก็บ ขน และกำจัด สิ่งปฏิกูลและมูลฝอย ตำบลหน้าเขา
ประจำเดือน กันยายน ๒๕๖๘**

| วัน/เดือน/ปี | ผู้ปฏิบัติงาน | เวลาปฏิบัติงาน | | ลำดับของเส้นทาง | รายละเอียดสถานที่ปฏิบัติงาน | หมายเหตุ |
|---------------------|---------------|----------------|-------------|-----------------|--|----------|
| | | ช่วงเวลา | เวลา | | | |
| จันทร์ ๑๔ ก.ย. ๖๘ | ชุดที่๑ | เช้า | ๐๘.๓๐-๑๒.๐๐ | ๑ | - พื้นที่หมู่ ๑ ทั้งหมด | |
| | | บ่าย | ๑๓.๐๐-๑๖.๓๐ | ๒ | - พื้นที่หมู่ ๕ ทั้งหมด | |
| อังคาร ๑๕ ก.ย. ๖๘ | ชุดที่๑ | เช้า | ๐๘.๓๐-๑๒.๐๐ | ๑ | - พื้นที่หมู่ ๒ จากบ้านนายขริ่ม แก้วแก้ว ตลอดจนถึงหมู่ที่ ๗ | |
| | | บ่าย | ๑๓.๐๐-๑๖.๓๐ | ๒ | - พื้นที่หมู่ ๒ จากปากทางวัดถ้ำโกปไปบ้านนายขริ่ม แก้วแก้ว ออกไปเส้นทางคลองปราง ถึงสามแยกบ้านครุภ | |
| พุธ ๑๖ ก.ย. ๖๘ | ชุดที่๑ | เช้า | ๐๘.๓๐-๑๒.๐๐ | ๑ | - พื้นที่หมู่ ๓ จากเขื่อนเว่นไปวัดถ้ำเขาหินเข้าซอยสง.สุคนธ์ออกเส้นทางสะพานทองผั๊กภูต | |
| | | บ่าย | ๑๓.๐๐-๑๖.๓๐ | ๒ | - พื้นที่หมู่ ๓ เข้าทางซอยโรงเรียน ออกสามแยกบ่อช้าง(อาคารณรมิมาาร์ท) วัดน้ำรอบ | |
| พฤหัสบดี ๑๗ ก.ย. ๖๘ | ชุดที่๑ | เช้า | ๐๘.๓๐-๑๒.๐๐ | ๑ | - พื้นที่หมู่ ๔ จากทางช่วยบำรุงป่าล้ม ตลอดจนถึงบ้านนายเรวดีหมู่ ๖ เลยทางเข้าวัดน้ำรอบ | |
| | | บ่าย | ๑๓.๐๐-๑๖.๓๐ | ๒ | - พื้นที่หมู่ ๔ จากสามแยกวัดน้ำรอบไปสี่แยกรักษ์เขาแก้ว | |
| ศุกร์ ๑๘ ก.ย. ๖๘ | ชุดที่๑ | เช้า | ๐๘.๓๐-๑๒.๐๐ | ๑ | - พื้นที่หมู่ ๖ สามแยกโรงเรียนบ้านหัวน้แก้ว ไปออกเส้นทางอนุรักษษ์เขาแก้ว ตลอด | |
| | | บ่าย | ๑๓.๐๐-๑๖.๓๐ | ๒ | - พื้นที่หมู่ ๖ จากโรงเรียนบ้านหัวน้แก้ว ไปตามเส้นทางบ้านปริงรีด ถึงสายแยกโรงเรียน | |

หมายเหตผู้ปฏิบัติงาน ชุดที่๑ ๑)นายสาธิต ศรีทองแดง
ชุดที่๒ ๑)นายจารึก กระบี่น้อย

๒)นายวรวิฑู นุญญา
๒)นายจักรภัทร พรหมศรีชญา

แผนปฏิบัติงานการเก็บ ขน และกำจัด สิ่งปฏิกูลและมูลฝอย ตำบลหน้าเขา

ประจำเดือน กันยายน ๒๕๖๙

| วัน/เดือน/ปี | ผู้ปฏิบัติงาน | เวลาปฏิบัติงาน | | ลำดับของเส้นทาง | รายละเอียดสถานที่ปฏิบัติงาน | หมายเหตุ |
|---------------------|---------------|----------------|-------------|-----------------|---|----------|
| | | ช่วงเวลา | เวลา | | | |
| จันทร์ ๒๑ ก.ย. ๖๙ | ชุดที่ ๑ | เช้า | ๐๘.๓๐-๑๒.๐๐ | ๑ | - พื้นที่หมู่ ๑ ทั้งหมด | |
| | | บ่าย | ๑๓.๐๐-๑๖.๓๐ | ๒ | - พื้นที่หมู่ ๕ ทั้งหมด | |
| | | เช้า | ๐๘.๓๐-๑๒.๐๐ | ๑ | - พื้นที่หมู่ ๒ จากบ้านนายขริ่ม แก้วแก้ว ตลอดจนถึงหมู่ที่ ๗ | |
| อังคาร ๒๒ ก.ย. ๖๙ | ชุดที่ ๒ | บ่าย | ๑๓.๐๐-๑๖.๓๐ | ๒ | - พื้นที่หมู่ ๒ จากปากทางวัดถ้ำโกปไปบ้านนายขริ่ม แก้วแก้ว ออกไปเส้นทางคลองปราม ถึงสามแยกบ้านครูกบ | |
| | | ชุดที่ ๑ | ๐๘.๓๐-๑๒.๐๐ | ๑ | - พื้นที่หมู่ ๗ ทั้งหมด | |
| พุธ ๒๓ ก.ย. ๖๙ | ชุดที่ ๑ | เช้า | ๐๘.๓๐-๑๒.๐๐ | ๑ | - พื้นที่หมู่ ๓ จากเขื่อนแก้วไปวัดถ้ำเขาเตี้ยเข้าซอยสง.สุคนธ์ออกเส้นทางสะพานทองผั๊กกุด | |
| | | ชุดที่ ๒ | ๑๓.๐๐-๑๖.๓๐ | ๒ | - พื้นที่หมู่ ๓ เข้าทางซอยโรงเรียน ออกลานแยกบ่อช้าง(อาคารฉิมมิตร) | |
| | | ชุดที่ ๑ | ๐๘.๓๐-๑๒.๐๐ | ๑ | - พื้นที่หมู่ ๔ ลานเทพช่วยบำรุงป่า ลม ตลอดจนถึงบ้านนายเรวัตน์ เลยทางเข้าวัดน้ำรอบ | |
| พฤหัสบดี ๒๔ ก.ย. ๖๙ | ชุดที่ ๒ | บ่าย | ๑๓.๐๐-๑๖.๓๐ | ๒ | - พื้นที่หมู่ ๔ จากสามแยกวัดน้ำรอบไปเส้นอนุรักษ์เขาแก้ว | |
| | | ชุดที่ ๑ | ๐๘.๓๐-๑๒.๐๐ | ๑ | - พื้นที่หมู่ ๘ ทั้งหมด | |
| ศุกร์ ๒๕ ก.ย. ๖๙ | ชุดที่ ๑ | เช้า | ๐๘.๓๐-๑๒.๐๐ | ๑ | - พื้นที่หมู่ ๖ สามแยกโรงเรียนบ้านหัวขี้แก้ว ไปออกเส้นทางอนุรักษ์เขาแก้ว ตลอด | |
| | | ชุดที่ ๒ | ๑๓.๐๐-๑๖.๓๐ | ๒ | - พื้นที่หมู่ ๖ จากโรงเรียนบ้านหัวขี้แก้ว ไปตามเส้นทางบ้านบึงรีด ถึงสายแยกโรงไม้หิน | |

หมายเหตุ ผู้ปฏิบัติงาน

ชุดที่ ๑ ๑) นายสาธิต ศรีทองแสง

ชุดที่ ๒ ๑) นายจารึก กระบี่น้อย

๒) นายวรารุณี บุญมา

๒) นายจักรภัทร พรหมศรีชัย

ยอดรัฐศรีนครินทร์
 นายบุญชู นาม
 นายบุญชู นาม

ยอดรัฐศรีนครินทร์
 นายบุญชู นาม
 นายบุญชู นาม

| วัน/เดือน/ปี | ผู้ปฏิบัติงาน | | ลำดับของ | สถานที่ |
|-------------------|---------------|-------------|----------|-----------------------|
| | ชื่อ | เลข | | |
| จันทร์ ๒๘ ก.ย. ๖๙ | จุดที่ ๑ | ๐๘.๓๐-๑๒.๐๐ | ๑ | พื้นที่หมู่ ๑ ทั้งหมด |
| | จุดที่ ๒ | ๐๘.๓๐-๑๒.๓๐ | | |
| อังคาร ๒๙ ก.ย. ๖๙ | จุดที่ ๑ | ๐๘.๓๐-๑๒.๐๐ | ๑ | พื้นที่หมู่ ๑ ทั้งหมด |
| | จุดที่ ๒ | ๐๘.๓๐-๑๒.๓๐ | | |
| พุธ ๓๐ ก.ย. ๖๙ | จุดที่ ๑ | ๐๘.๓๐-๑๒.๐๐ | ๑ | พื้นที่หมู่ ๑ ทั้งหมด |
| | จุดที่ ๒ | ๐๘.๓๐-๑๒.๓๐ | | |

๓๖๕๕๒ หน่วยงานที่

นางบุญชู นาม
 ยอดรัฐศรีนครินทร์